

# Cambio climático y Turismo

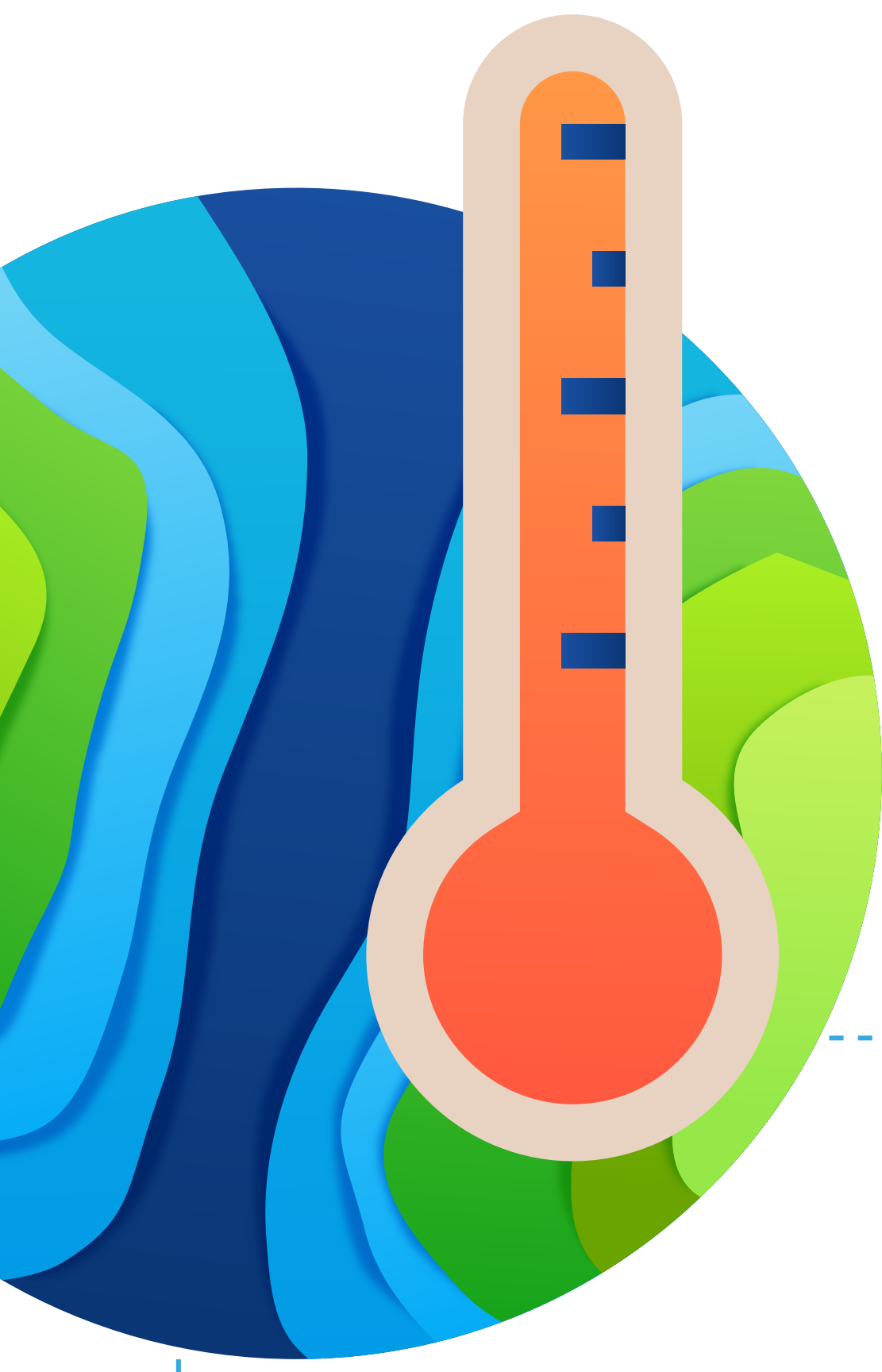

El cambio climático corresponde a una

## VARIACIÓN

que se está registrando en el

## CLIMA DEL PLANETA, ATRIBUIDA A LA ACTIVIDAD HUMANA Y QUE ALTERA LA COMPOSICIÓN DE LA ATMÓSFERA

Se manifiesta en un aumento de las temperaturas medias y una alteración del clima a escala mundial, haciendo más común eventos climáticos extremos.

Para Chile el cambio climático es una **realidad innegable**

si bien somos responsables del

### 0,25%

de las emisiones globales...



...cumplimos con

### 7 de las 9

condiciones de vulnerabilidad definidas por la ONU.

## El turismo en Chile se sustenta principalmente en la naturaleza

### 63%

de los turistas extranjeros que visitan el país declaran que la naturaleza es una de las razones que más influyó su decisión de elegir a Chile como destino turístico.

Turismo receptivo 2019, SERNATUR

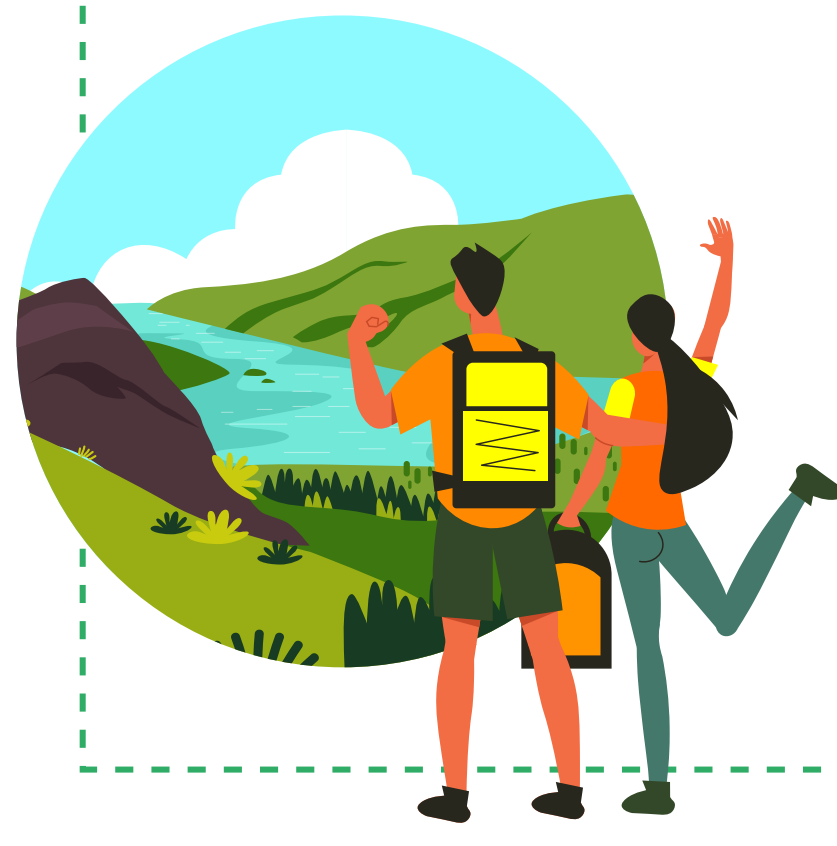

Por lo que, los efectos del cambio climático tendrá impactos en los ecosistemas y por tanto sobre los destinos, atractivos y actividades turísticas asociadas a los mismos, lo que implica una disminución en el flujo de turistas y un desmedro generalizado del sector turismo en el país.

Se identifican **tres principales amenazas** del cambio climático que afectan al sector turismo en Chile:

### Variación en las temperaturas y precipitación

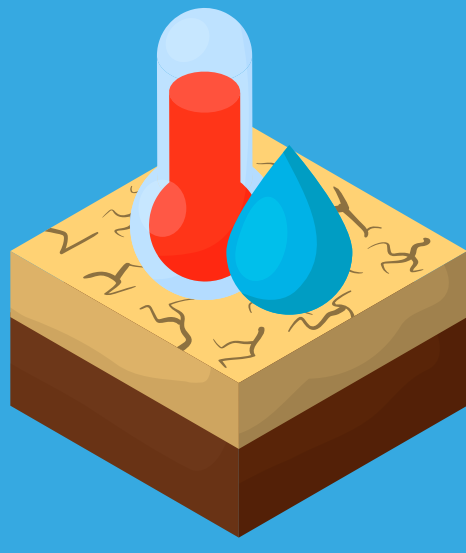

Este fenómeno se traduce concretamente en la pérdida temporal o permanente de determinados atractivos turísticos y actividades que ahí se desarrollan. Se destacan la **disminución progresiva del recurso nieve y recursos hídricos** disponibles para la población y los ecosistemas dependientes de éste. Frente a este escenario se identifica el **desafío de diversificar las actividades turísticas**.

### Pérdida de biodiversidad



La multiplicidad de climas en Chile da origen a **127 ecosistemas terrestres y 96 ecosistemas marinos**. La importancia de las áreas protegidas representa uno de los recursos más importantes de la oferta turística que posicionan a Chile como una atracción del turismo de naturaleza. La Regulación del número de visitas y actividades turísticas que se desarrollan áreas protegidas, la **concientización y difusión de buenas prácticas** sobre el cuidado y protección de los atractivos turísticos naturales, **desarrollo de herramientas de planificación**, gestión territorial, **tener información relevante de cambio climático** para la toma de decisiones en el sector turismo.

### Ocurrencia de eventos climáticos extremos

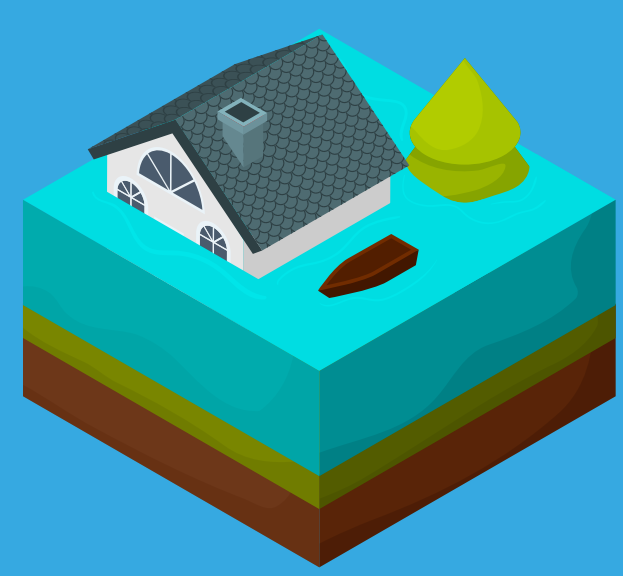

Como marejadas, olas de calor, incendios, lluvias intensas, inundaciones, y sequías, entre otros, **no sólo afectan a los atractivos turísticos naturales**, sino que, además, afectan la **percepción que tienen los turistas y la comunidad sobre la seguridad**. Frente a este escenario se presenta el desafío de **implementar iniciativas orientadas a la gestión y prevención del riesgo de desastres naturales**.

Somos la primera generación que sufre los impactos del cambio climático y la última que puede actuar para mitigar y adaptarnos a este fenómeno.

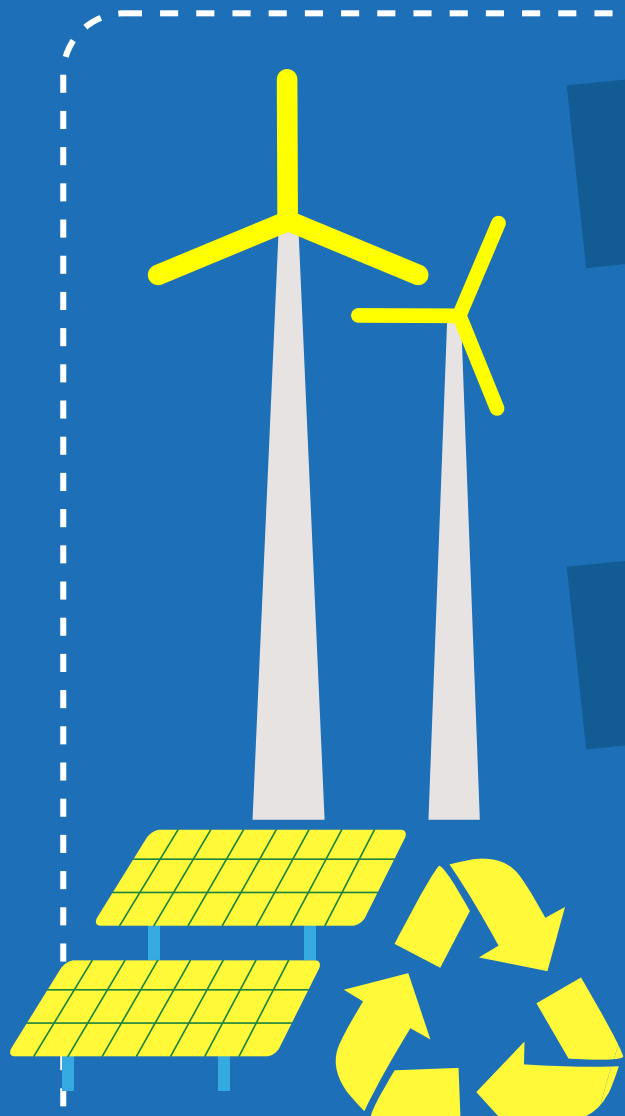

#### La Mitigación

Son acciones, medidas o actividades que buscan reducir las fuentes de emisión de gases de efecto invernadero o potenciar los sumideros de carbono.

#### La Adaptación

Es un proceso de ajustes al clima y sus efectos actuales o esperados. Son las acciones, medidas o actividades que buscan reducir la vulnerabilidad de sistemas naturales y humanos, moderando los impactos negativos y/o aprovechando los efectos beneficiosos.

Si tienes dudas, dirígete a la oficina de SERNATUR en tu región o ingresa a:



[www.sernatur.cl](http://www.sernatur.cl)