Organograma da ANS

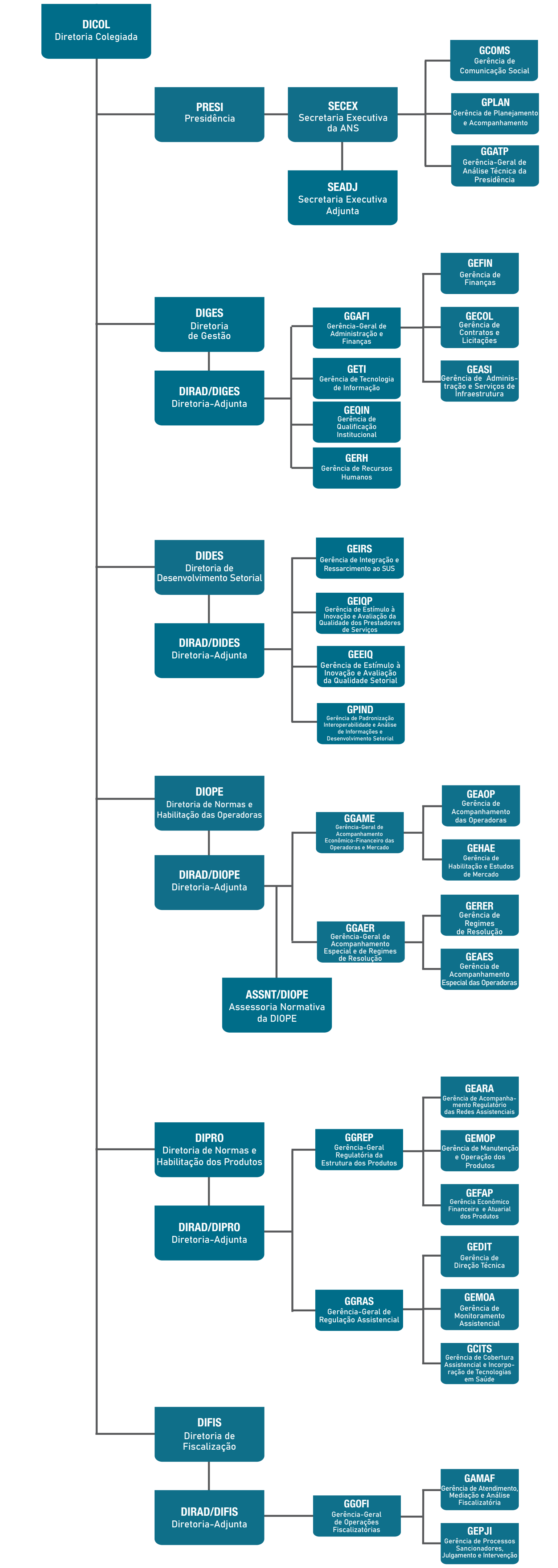

UNIDADES VINCULADAS

- CÂMARA DE SAÚDE SUPLEMENTAR
- OUVIDORIA
- PROCURADORIA FEDERAL
- AUDITORIA
- CORREGEDORIA
- COMISSÃO DE ÉTICA

atualizado em setembro/2024