ANGELA ANDREOLI

DATI ANAGRAFICI

- Data di nascita: 06/06/2006
- Luogo di nascita: Brescia
- Altezza x Peso: 1.40 m x 36 kg
- Specialità: Concorso generale a squadre e individuale
- Prima società: Brixia
- Società attuale: Brixia
- Primo tecnico: Chiara Morelli
- Tecnico attuale: Marco Campodonico, Monica Bergamelli

CURIOSITÀ

- Altri sport: Calcio
- Hobbies: Leggere

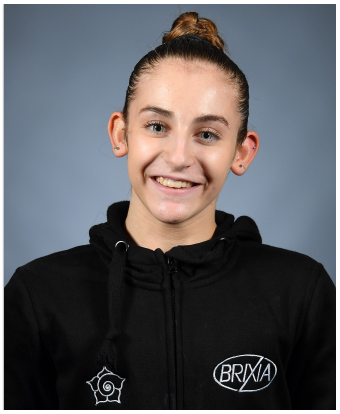

CURRICULUM NAZIONALE

2022 Napoli - Campionato Nazionale Serie A: Vince lo scudetto con Brixia
2021 Napoli - Campionato Nazionale Serie A: Vince lo scudetto con Brixia
Napoli - Campionati Italiani Assoluti: 3ª VO; 1ª CL
2020 Napoli - Campionato Nazionale Serie A1: Vince lo scudetto con Brixia
Napoli - Campionati Italiani Assoluti: 3ª conc.gen.; 3ª CL

CURRICULUM INTERNAZIONALE

2022 Stoccarda (Germania) - EnBW DTB POKAL Team Challenge: Italia 2ª conc.gen.; 1ª CL
Jesolo (Italia) - 13° Trofeo Città di Jesolo: Italia 2ª conc.gen.; 16ª conc.gen.; 4ª VO
Orano (Algeria) - Giochi del Mediterraneo: Italia 1ª conc.gen.; 3ª VO
2021 Gent (Belgio) - Torneo Flanders Team Challenge: Italia 1ª conc.gen.; 3ª conc.gen.; 2ª VO; 2ª CL; 3ª TR
Marsiglia (Francia) - Massilia Cup: Italia 1ª conc.gen.; 1ª CL
2019 Jesolo (Italia) - 12° Trofeo Città di Jesolo: Italia (J) 4ª conc.gen.; 16ª conc.gen. (J)
Saint Etienne (Francia) - Torneo Internazionale Saintè Gym Cup: Italia J 2ª conc.gen; 3ª conc.gen. (J)