

Cuenta Pública Participativa 2020

Rodrigo Munita Necochea
Director Ejecutivo
Corporación Nacional Forestal-CONAF

20 de mayo de 2021

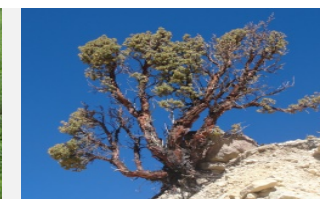

Cuenta Pública Participativa 2020



Rodrigo Munita Necochea

Director Ejecutivo

Corporación Nacional Forestal-CONAF



20 de mayo de 2021

A photograph of a lush green forest with tall, thin trees and dense undergrowth, serving as the background for the left side of the slide.

Contenidos

• 1

La Corporación Nacional Forestal-CONAF

Misión, objetivos y roles

• 2

CONAF y Cambio Climático

Desafíos del sector

• 3

Gestión Áreas Silvestres Protegidas

Análisis global

• 4

Comentarios Finales



1

La Corporación Nacional Forestal - CONAF

Superficie de Bosques en Chile

| Tipo de Bosque | Superficie (ha) |
|----------------|-----------------|
| Plantaciones | 3.115.922 |
| Bosque Nativo | 14.745.110 |
| Bosques mixtos | 179.125 |
| Total | 18.040.157 |

| Bosque Nativo | Superficie (ha) |
|------------------|-----------------|
| Bosques privados | 10.407.263 |
| SNASPE | 4.337.847 |
| Total | 14.745.110 |

Dimensión Sector Forestal

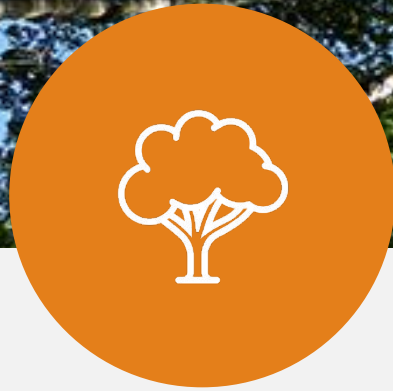

Propietarios

22 mil pequeños y medianos propietarios de plantaciones y 80 mil de bosque nativo.



Generación Empleo

121 mil empleos directos y cerca de 180 mil empleos indirectos.



Empleo Informal

Otras 120 mil personas que trabajan en el sector forestal de manera informal (leña, recolección, entre otros).

Conservamos y cuidamos

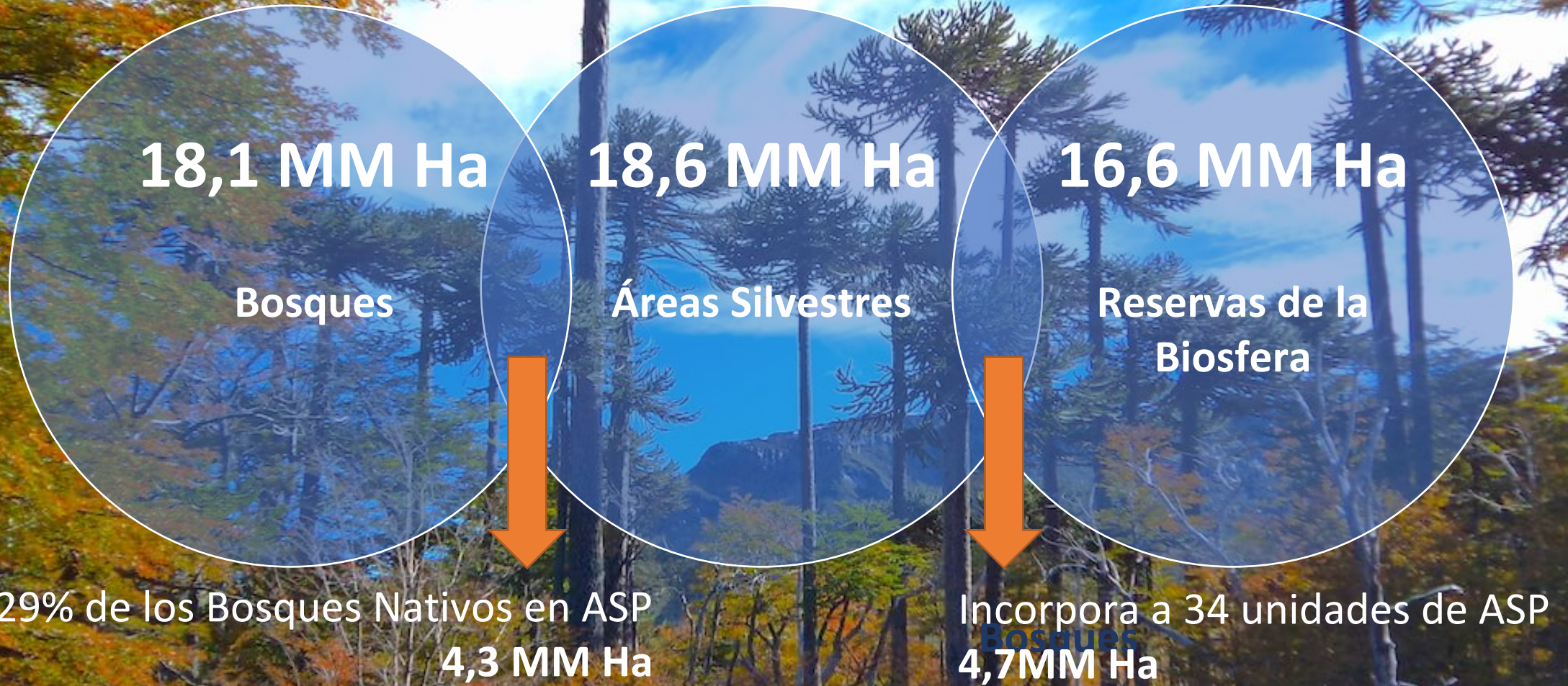

Chile: Cobertura Forestal

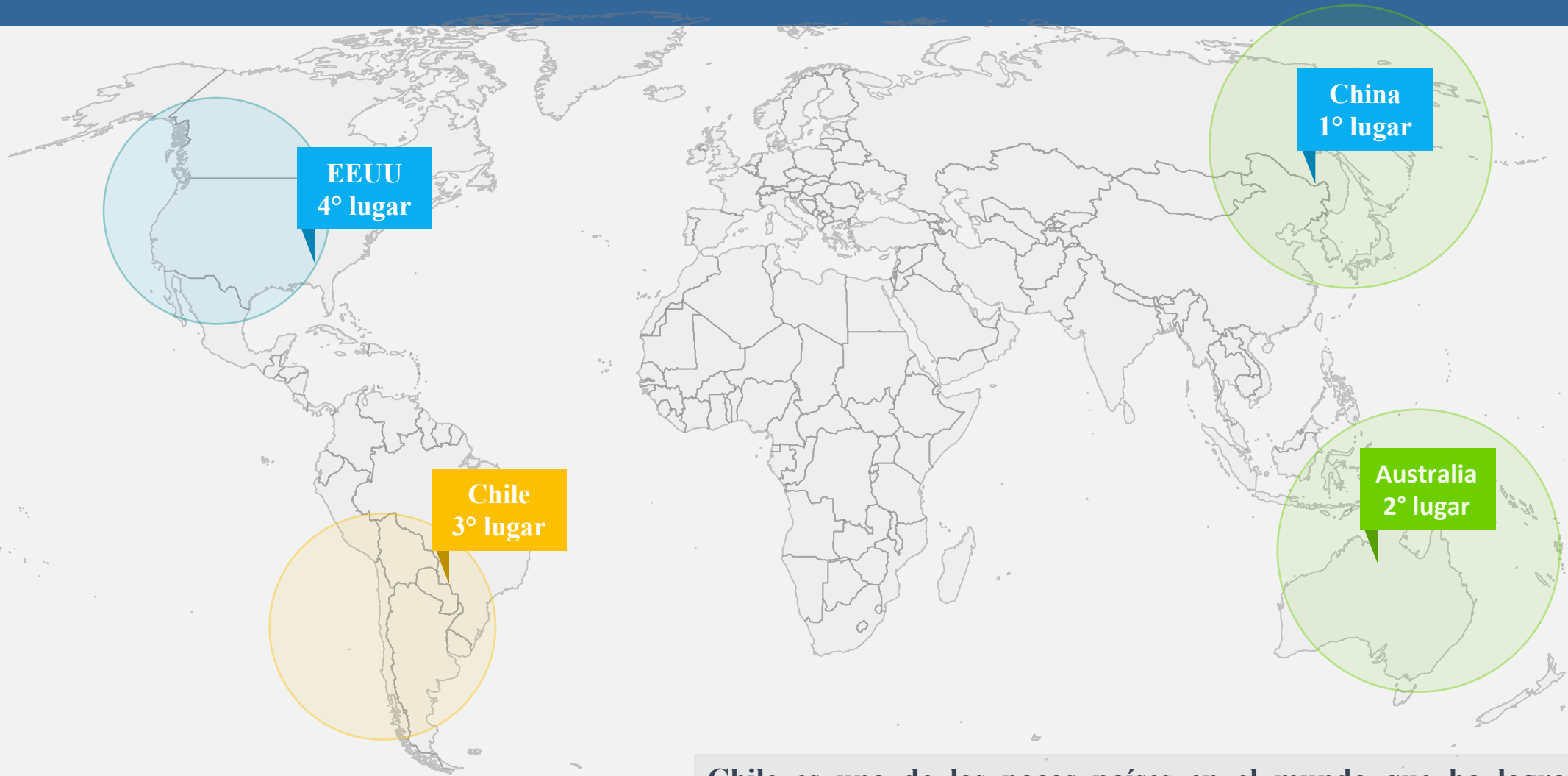

Chile es uno de los pocos países en el mundo que ha logrado revertir la deforestación, con su cobertura forestal neta en continuo aumento durante las últimas décadas

Rol de CONAF

Misión:

Contribuir al desarrollo del país a través del manejo sostenible de los ecosistemas forestales y de los componentes de la naturaleza asociados a estos, la que se alcanzará mediante:

01

El fomento, el establecimiento, restauración y manejo de los bosques y formaciones xerofíticas

02

El aumento del arbolado urbano

03

La mitigación y adaptación de los efectos del cambio climático

04

La fiscalización de la legislación forestal y ambiental

05

La protección de los recursos vegetacionales

06

La administración de las áreas silvestres protegidas del Estado

¿Cómo lo hacemos?: Ámbitos de Acción



**Fiscalización y Evaluación
Ambiental**



**Bosque y Cambio
Climático**



**Áreas Silvestres
Protegidas**



**Prevención y Protección
Incendios Forestales**

¿Qué aspiramos?

01

Ser un referente técnico del sector forestal en Chile

02

Ser un actor clave para la Estrategia Nacional para el cambio Climático

03

Ser valorados por el sector privado, público y la comunidad en general

04

Aumentar el impacto con el uso de la tecnología

05

Ser “Una sola CONAF”



2

Logros y Desafíos Corporativos

Dirección Ejecutiva

- Consejo de Política Forestal
- Plan de Reactivación Económica
- Fortalecimiento de relaciones con organismos internacionales
- Creación de la nueva Gerencia de Bosques y Cambio Climático
- Modelo de Gestión en Red



Consejo de Política Forestal (CPF)

- Órgano colegiado de carácter consultivo y asesor del Ministro de Agricultura.
- Su objetivo es analizar y definir los temas del presente y del futuro del sector forestal bajo un enfoque de sustentabilidad, que promueva un progreso armónico entre lo ambiental, económico, social, laboral, tecnológico y político.
- Están representados el sector público, empresarial, trabajadores, ONG, académicos, pueblos originarios, el mundo rural, el ámbito científico y de las organizaciones de pequeños y medianos propietarios forestales.
- En el año 2020, se reactivó y fortaleció el CPF a través de una sistematización de sus sesiones plenarias y de trabajo, con el nombramiento de una nueva Secretaría Técnica, con dedicación exclusiva al Consejo, haciéndose cargo de los focos estratégicos tanto para el sector público como privado.



Plan de Reactivación Económica

- En 2020, CONAF se adjudicó tres programas **del Fondo de Reactivación Económica** para el período 2021-2022 (Ley 21.288 de 2020), por un monto de M\$ 27.252.181, que tiene por objeto solventar los gastos y atender las necesidades derivadas de la crisis sanitaria causada por la enfermedad COVID-19.
 - **Programa de reactivación económica para pequeños y medianos propietarios forestales** con una superficie de 24.130 ha, y un presupuesto asignado por M\$21.895.786.
 - **Plan de mantenimiento y reparación de infraestructura de noventa y un bases de brigadas del Programa de Incendios Forestales**, con un presupuesto asignado por M\$3.466.275.
 - **Construcción de la guardería del sector Paine Grande**, Parque Nacional Torres del Paine, con un monto de inversión por M\$1.890.120.



Fortalecimiento de relaciones con organismos internacionales

- CONAF avanzó en acuerdos y contratos, con importantes organismos e instituciones internacionales, dentro de los cuales se destacan:
- Proyecto +Bosques, del Fondo Verde del Clima, cuya inversión es de US\$ 63,6 millones provenientes de fondos internacionales, que actúan como mecanismo de la Convención Marco de las Naciones Unidas sobre el Cambio Climático y que aportarán con gestión forestal sustentable de 25 541 ha de bosque nativo.
- Programa de Reducción de Emisiones, en el Acuerdo de Pago por Reducción de Emisiones (ERPA), firmado por Chile con el Fondo Cooperativo para el Carbono de los Bosques (FCPF). En él se establece una transacción de 5 200 000 toneladas de CO₂eq con el Banco Mundial como fiduciario del FCPF para los periodos 2018-2025, que permitirá recibir un monto máximo de US\$ 26 millones. Durante el año 2020, se avanzó en el cumplimiento de las condiciones de efectividad del programa en conjunto con el Banco Mundial



Creación de la nueva Gerencia de Bosques y Cambio Climático

- Dflhdsldlnjldv-lnl-ncxlnxzl ncx-lj ,.c -lxcn lcnlcvkddjdj ncjckckckzclñlvndsl{vndlvnlnc nlx x
- DslvnsdlvnsI{dnvlsdnvl{dsnvñDSnvdnvsdnññI{
- sdvlsdnvlsdnvlsvndsvnfnsÑS[LmdvÑSñks



Modelo de Gestión en Red

- Dflhdsldlnjldv-lnl-ncxlnxzl ncx-lj ,.c -lxcn lcnlcvkddjdj ncjckcjcjckzclñlvnds{l vndlvnlnlc nlx x
- Dslvnsdlvns{l dnvlsdnl{dsnvñDSnvdnvsdnññ{l
- sdvlsdnlvsdnlsvnds vnfnsÑS[LmdvÑSñks





3

Logros y Desafíos de las Áreas Técnicas de CONAF

Logros y Desafíos de las Áreas Técnicas de CONAF



Fiscalización y Evaluación Ambiental



Bosque y Cambio Climático



Áreas Silvestres Protegidas



Prevención y Protección Incendios Forestales

Gerencia técnica que vela por el cumplimiento de la regulación forestal y ambiental a que están sometidos los bosques nativos, formaciones vegetales y plantaciones forestales.

Contribuye al manejo sustentable, protección de los recursos vegetacionales y conservación de la diversidad biológica.



- Con el **uso de la tecnología**, imágenes satelitales y drones, el 2021 serán monitoreadas más de un millón de hectáreas
- **Mejoramiento de la gestión interna y hacia los usuarios:** acceso a la oficina virtual con Clave Única, interoperabilidad con otros servicios, integración con ODEPA y con la Oficina GPS del Ministerio de Economía en plataforma SUPER (Sistema Integrado de Permisos)
- **Actualización del Catastro de los Recursos Vegetacionales y monitores del uso de la tierra**
- **Convención sobre el Comercio Internacional de Especies Amenazadas de Flora y Fauna Silvestre (CITES)**
- Actualización de la **Guía de Evaluación Ambiental** y de la Guía para la **Solicitud de Excepcionalidad de la Ley de Bosque Nativo**.

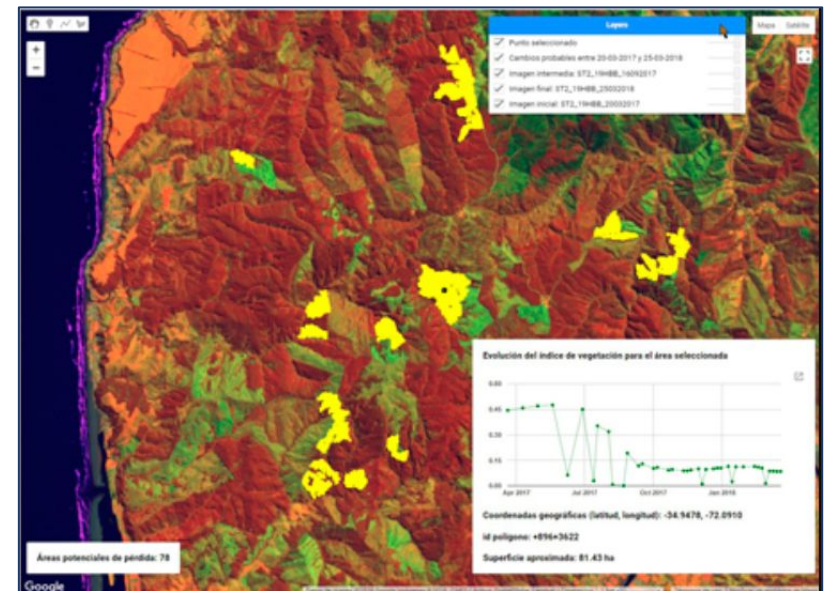

A

Fiscalización y Evaluación Ambiental - Desafíos

- Potenciar el uso del sistema LEMU para monitoreo de superficies fiscalizadas
- Fortalecimiento Mesas Regionales de Fiscalización de la leña
- Actualización de Carta de Uso de Tierra
- Avances en Aspectos Legales

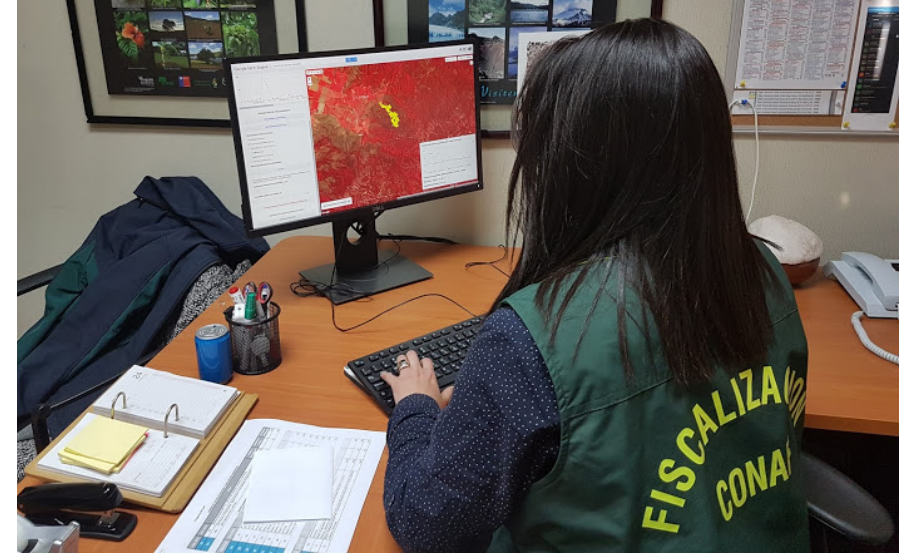

Contribuir para alcanzar “la carbono neutralidad” y al cumplimiento de los NDC al 2030, transversalizando líneas de trabajo para la mitigación y adaptación al “cambio climático”.

Busca mejorar la calidad, sanidad y sostenibilidad de los ecosistemas forestales y urbanos, mediante el manejo sostenible y la creación de nuevos bosques, con énfasis en restaurar paisajes forestales.



B Bosque y Cambio Climático – Logros

- Programa de Reactivación Económica para pequeños, pequeñas, medianos y medianas propietarias y propietarias forestales
- Concurso del Fondo de Conservación, Recuperación y Manejo Sustentable del Bosque Nativo (FCBN) y Fondo de Investigación del Bosque Nativo (FIBN) contenidos en la Ley 20283
- Estrategia Nacional de Cambio Climático y Recursos Vegetacionales (ENCCRIV)
- Programa de Recuperación de Bosques Quemados
- Programa de Arborización



- Programa de Reactivación Económica para pequeños, pequeñas, medianos y medianas propietarias y propietarias forestales
- Concurso del Fondo de Conservación, Recuperación y Manejo Sustentable del Bosque Nativo (FCBN) y Fondo de Investigación del Bosque Nativo (FIBN) contenidos en la Ley 20283
- Estrategia Nacional de Cambio Climático y Recursos Vegetacionales (ENCCRV)
- Programa de Recuperación de Bosques Quemados
- Programa de Arborización



Administrar, proteger y conservar el Patrimonio Natural y Cultural del País, a través del Sistema Nacional de Áreas Silvestres Protegidas del Estado (SNASPE) tutelando la preservación de la naturaleza y asegurando la diversidad biológica.

Punto focal UNESCO para las Reservas de la Biosfera.

CONAF ha sido históricamente la institución de referencia para organismos internacionales, en temas de cuidado y manejo de áreas protegidas.



- **Parques Bicentenario**, plan de mejoramiento y accesibilidad en los parques y reservas nacionales para llevar un parque por región a estándares internacionales en cuanto a infraestructura y gestión
- **Postulación a Patrimonio de la Humanidad Unesco de Geoglifos de Tarapacá** (RN Pampa Tamarugal)
- **Sistema de venta de entradas en línea**
- **Relatos de Guardaparques**
- **Inversión pública para la puesta en valor de las áreas silvestres protegidas del Estado**



C Áreas Silvestres Protegidas – Desafíos

- Programa Grandes Parques Bicentenario
- Plan Impulso Araucanía
- Consolidación y desarrollo de la Red de Parques Nacionales de la Patagonia Chilena
- Ejecución de inversión pública para la puesta en valor de las áreas silvestres protegidas del Estado
- Sistema de venta de entradas en línea
- Parques Nacionales Conjuntos de Chile y Argentina
- Reservas de la Biósfera de Chile (MAB-Unesco)

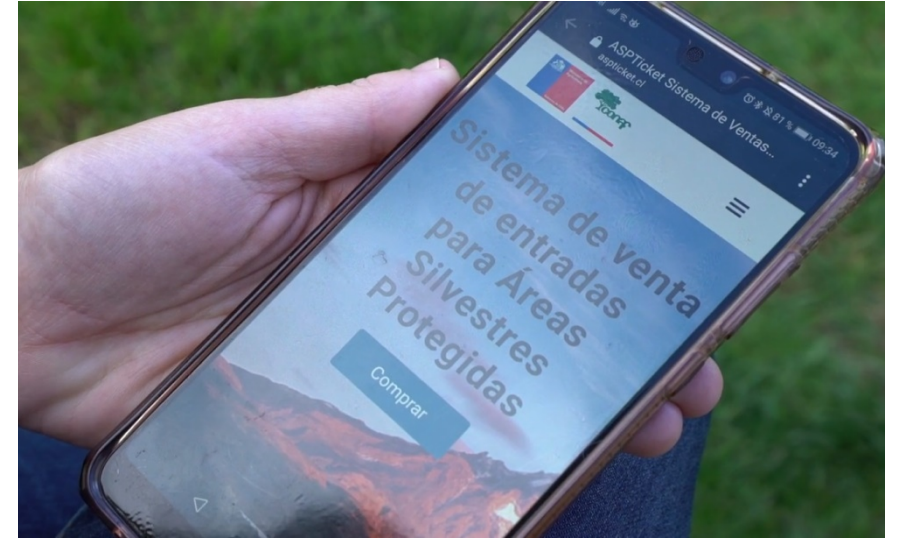

D

Prevención y Protección Incendios Forestales – Conocimiento y referencia

- Desarrollar y Ejecutar el Plan Nacional de Prevención y Control de Incendios Forestales
- Ejes prioritarios son:
 - La protección de las personas y sus bienes
 - Los predios de pequeños propietarios forestales
 - Las Áreas Silvestres Protegidas del Estado
 - La infraestructura crítica



D

Prevención y Protección Incendios Forestales – Logros

- Desarrollo de la estrategia de Golpe Único
- Organización de los recursos aéreos y terrestres
- Campaña Nacional de Prevención de Incendios Forestales y trabajo comunal
- Mejoramiento de la capacidad predictiva
- Resultados relativos a la temporada de incendios forestales 2020-2021

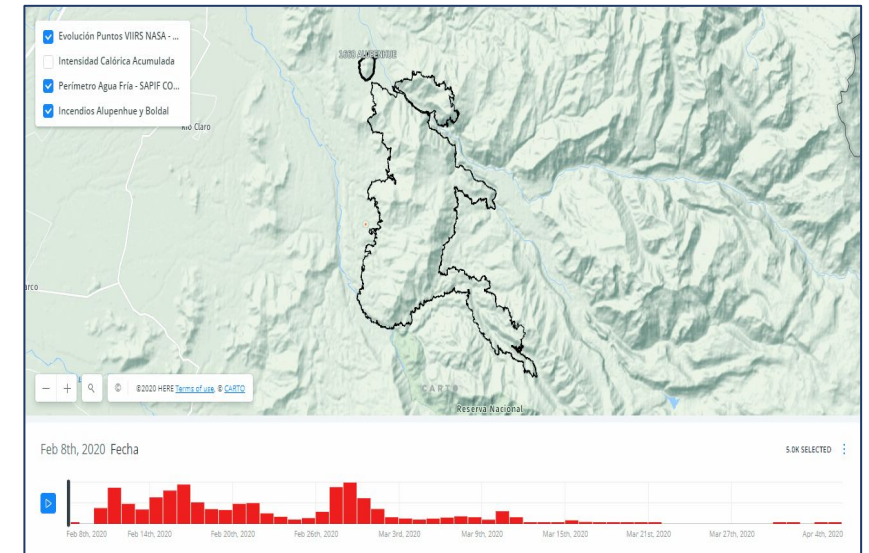

Indicadores de Gestión al 30 abril 2021

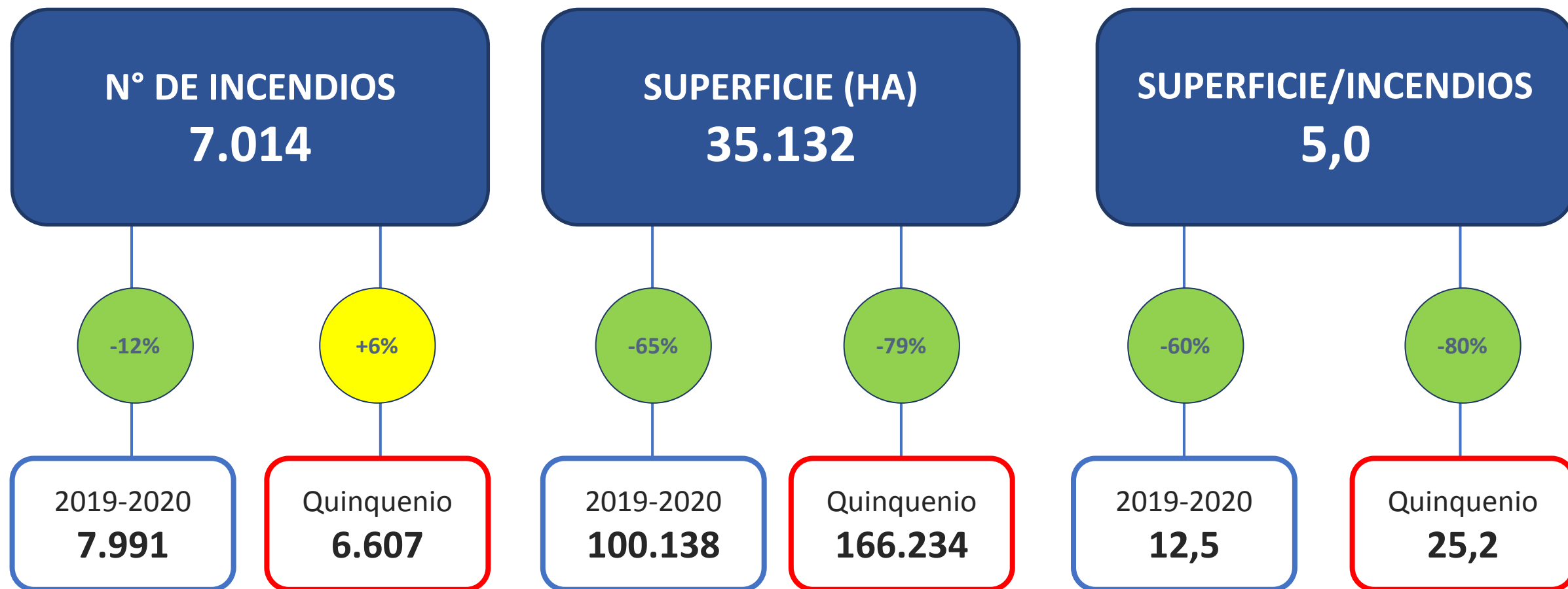

- Ejecución del Plan de Reactivación Económica: mejoramiento en logística para el combate de incendios forestales
- Reforzar el sistema de combate aéreo contra incendios forestales
- Reforzamiento del Programa de Combate Terrestre contra Incendios Forestales
- Reforzamiento del Plan de Prevención de Incendios Forestales



Muchas gracias

