

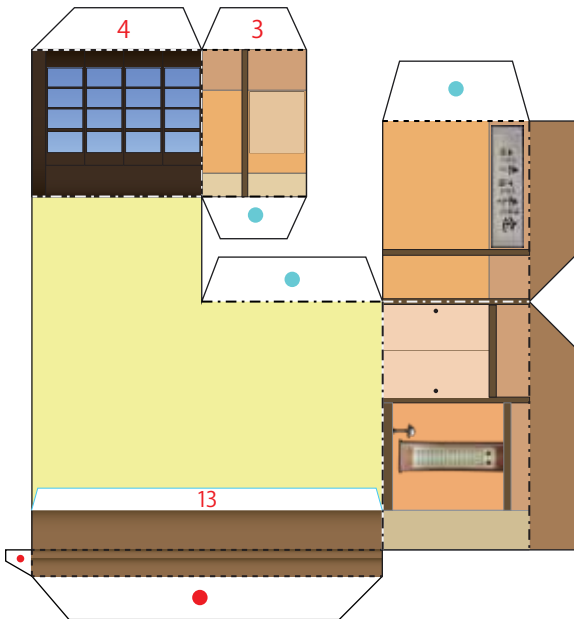

座敷

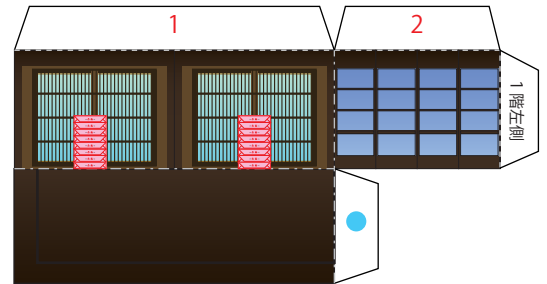

カウンター



1階左側

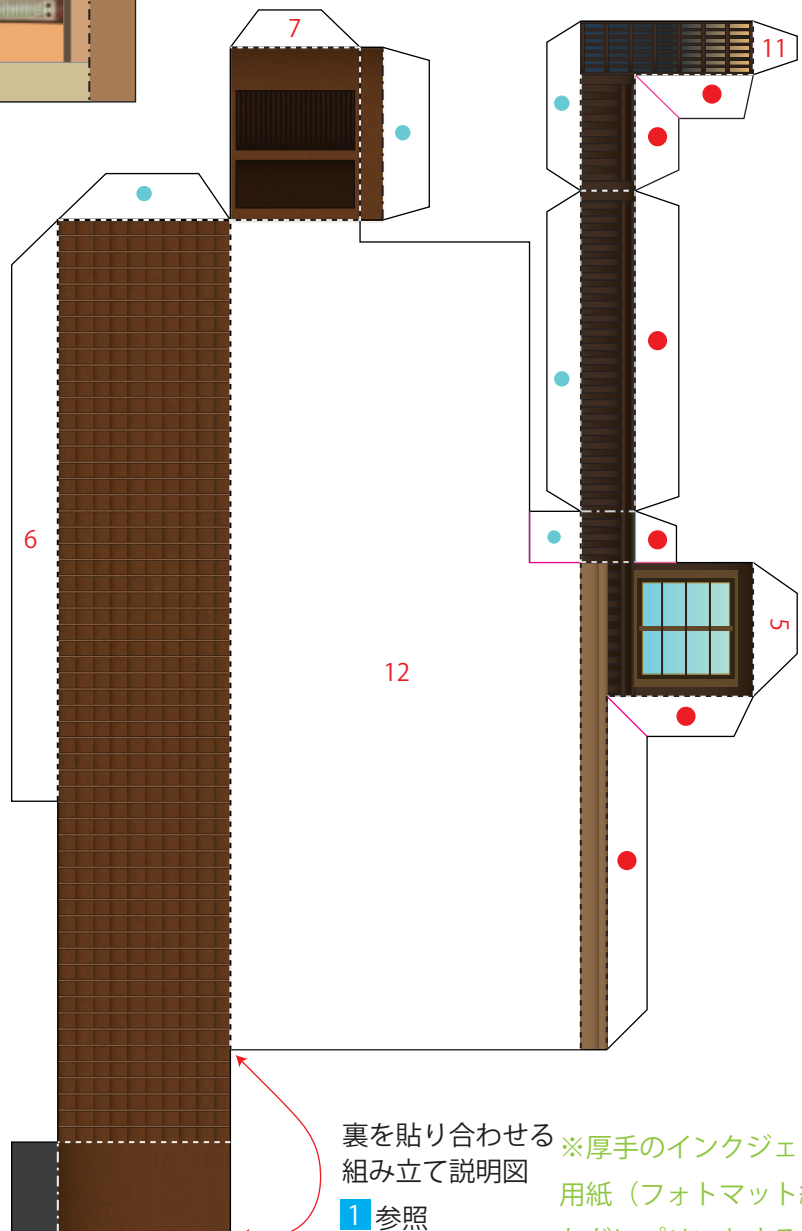

障子

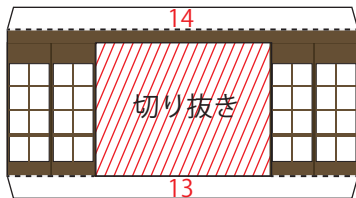

-----	やま折り
- - - - -	たに折り
———	切り込み
//////	切りぬき
———	この位置までのりづけ
●	同じ部品同士ののりしろ
数字	ちがう部品へののりしろ
●	ちがう部品裏側へののりしろ
▶	さいごにはります

裏を貼り合わせる  
組み立て説明図

1 参照

※厚手のインクジェット  
用紙（フォトマット紙）  
などにプリントすると  
作業しやすく、仕上がりも  
きれいです。

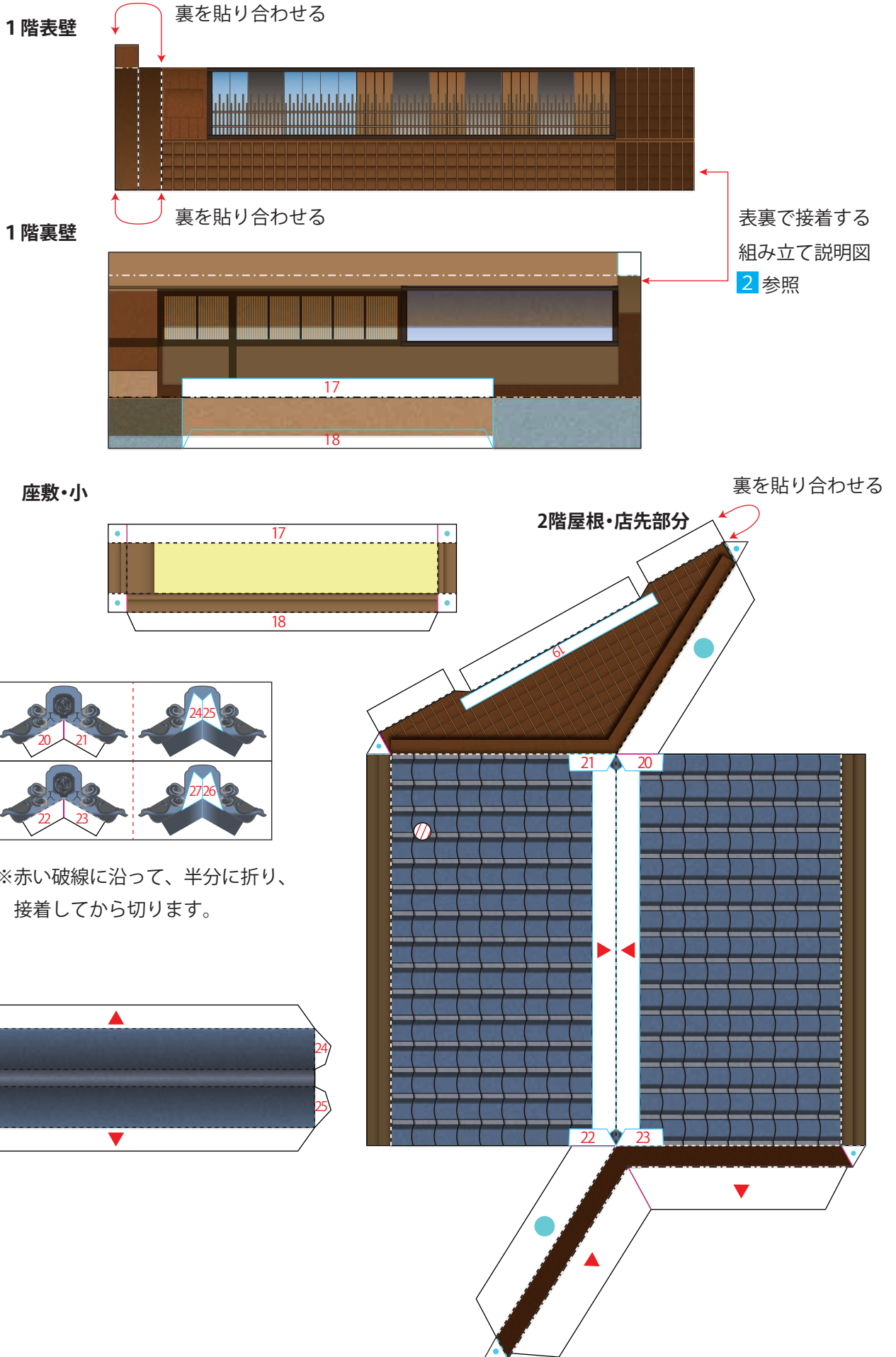



2階屋根・後方

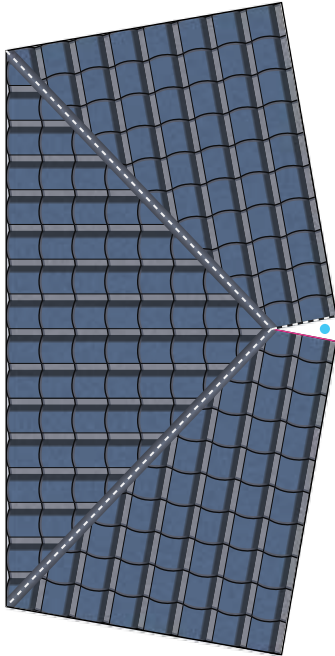

2階部分・1

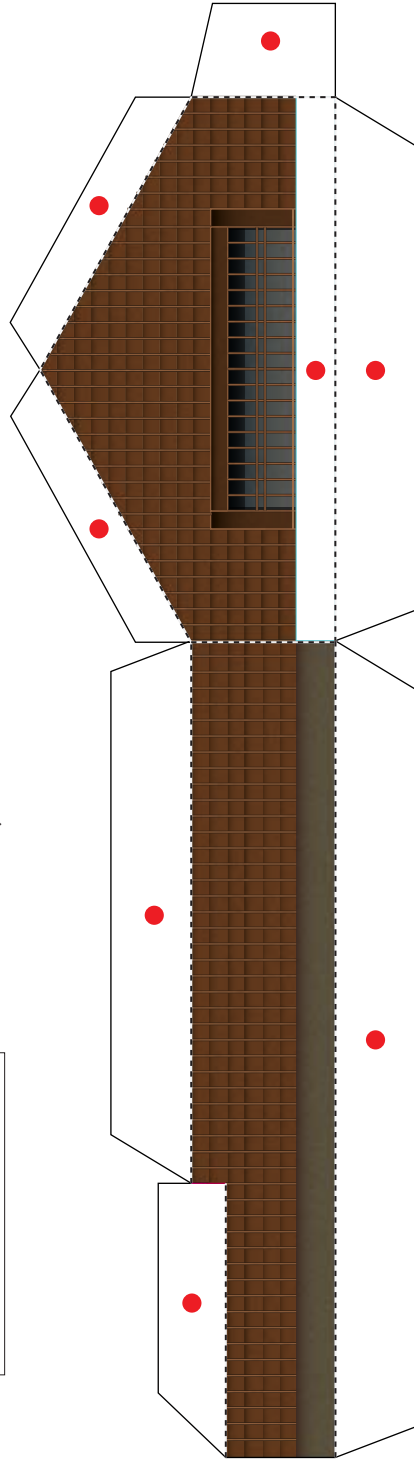

2階部分・2

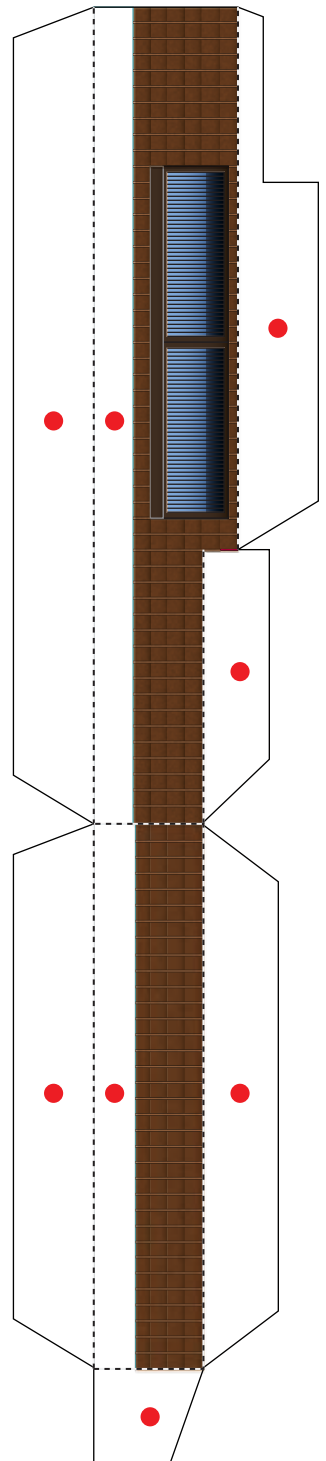

煙突・傘部分



煙突

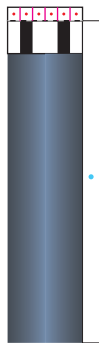

※厚手のインクジェット用紙（フォトマット紙）などにプリントすると作業しやすく、仕上がりもきれいです。

-----	やま折り
- - - - -	たに折り
———	切り込み
//////	切りぬき
———	この位置までのりづけ
●	同じ部品同士ののりしろ
数字	ちがう部品へののりしろ
●	ちがう部品裏側へののりしろ
▶	さいごにはりませ



1階天井・小屋根

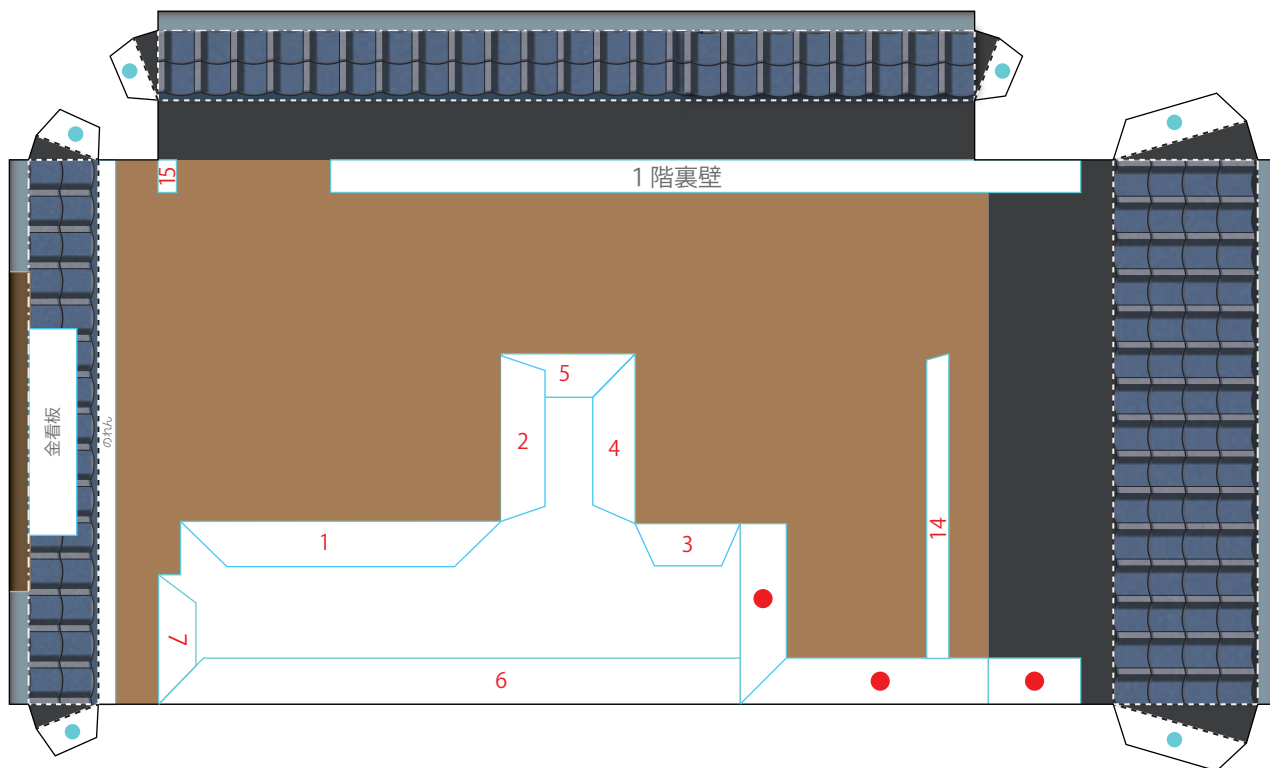

2階小瓦

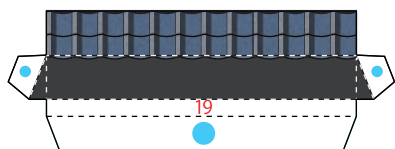

金看板



のれん



裏を貼り合わせる  
組み立て説明図5 参照

柱と袖看板

裏を貼り合わせる  
組み立て説明図7 参照

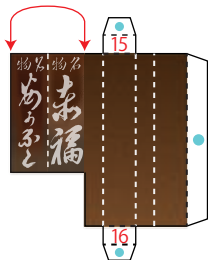

かまど大

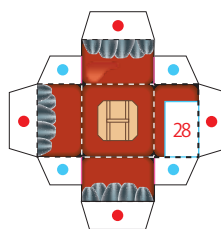

かまど中

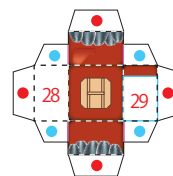

かまど小

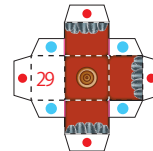

※厚手のインクジェット用紙（フォトマット紙）などにプリントすると作業しやすく、仕上がりもきれいです。

-----	やま折り
- - - - -	たに折り
—————	切り込み
///////	切りぬき
—————	この位置までのりづけ
●	同じ部品同士ののりしろ
数字	ちがう部品へののりしろ
●	ちがう部品裏側へののりしろ
▶	さいごにはります



土台

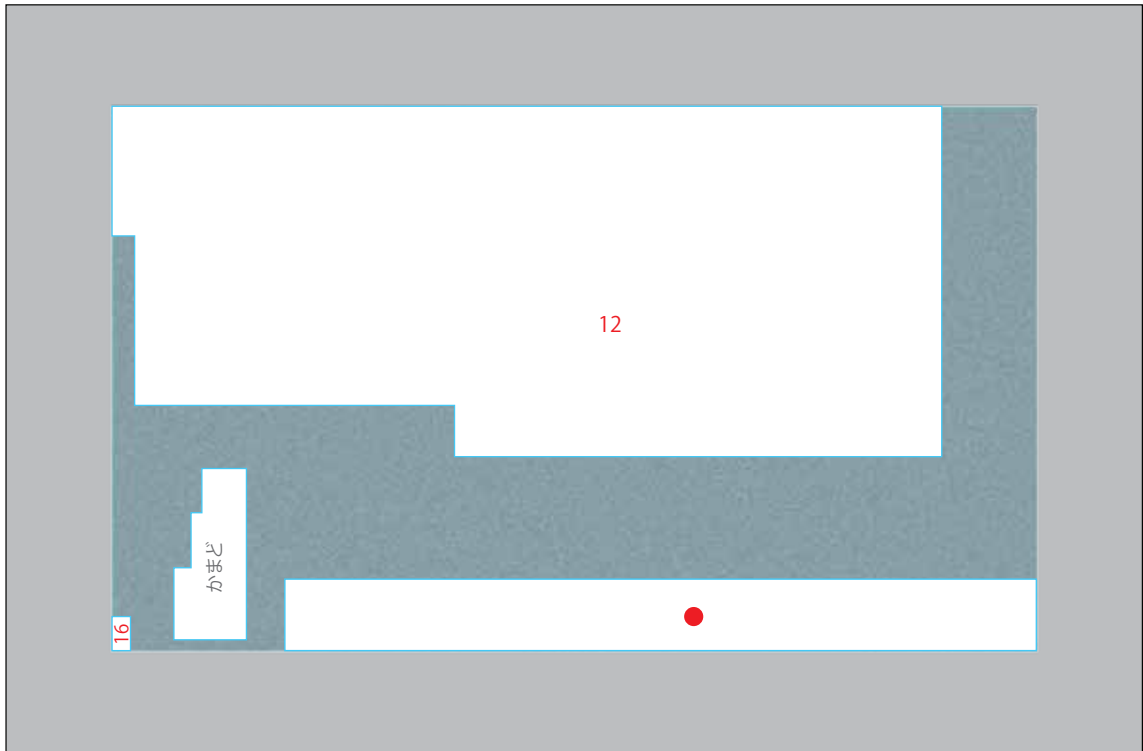

※厚手のインクジェット用紙（フォトマット紙）などにプリントすると作業しやすく、仕上がりもきれいです。

-----	やま折り
-----	たに折り
—————	切り込み
//////	切りぬき
—————	この位置までのりづけ
●	同じ部品同士ののりしろ
数字	ちがう部品へののりしろ
●	ちがう部品裏側へののりしろ
▶	さいごにはりませ