

Público-alvo
Investidores em geral

Data de Início
19/09/2005

Classificação ANBIMA
Ações Dividendos
Código ANBIMA: 150207

Movimentações
Inicial: R\$ 50.000,00
Mov. mínima: Não há
Saldo mínimo: R\$ 20.000,00
Horário solicitação: 14h30
Aplicação: Conversão D+1 útil
Carência: Não Há
Resgate (conversão): D+30 corridos
Resgate (pagamento): 2 dia(s) úteis após a conversão
Taxa de saída: 5%, sobre o valor do resgate solicitado com prazo de conversão antecipado

Taxa de Administração
2% ao ano sobre o patrimônio líquido do fundo, incluindo taxa de custódia

Taxa de Performance
20% sobre a rentabilidade que exceder 100% do IBOV

Tributação
15% sobre a rentabilidade da cota do fundo no resgate (se aplicável)

Gestor
VINCI EQUITIES GESTORA DE RECURSOS
Av. Brigadeiro Faria Lima, 2277 - Jardim Paulistano - São Paulo - SP
CEP: 01452-000
Tel: (11) 3572-3700

Administrador
BEM DTVM

Distribuidor
VINCI EQUITIES GESTORA DE RECURSOS
Av. Brig. Faria Lima, 2277 - 14º andar - Jd. Paulistano - São Paulo - SP
CEP: 01452-000
Tel: (11) 3572-3770

Custodiante
Banco Bradesco S.A.

Auditor
PriceWaterhouseCoopers

Dados para Aplicação
Favorecido: VINCI GAS DIVIDENDOS FI EM AÇÕES
CNPJ: 07.488.106/0001-25
Banco: Banco Bradesco S.A. (237)
Agência: 2856-8
Conta Corrente: 614438-1

Objetivo e Política de Investimento

O Fundo tem como objetivo a geração de fluxo de dividendos e retornos de longo prazo com menor volatilidade através do investimento em ações de empresas com histórico consistente de geração de caixa e distribuição de resultados.

Comentários de Gestor

No mês, os destaques positivos foram as ações da Vale SA (VALE3) e da Rio Paranapanema Energia SA (GEP4). No campo negativo, podemos citar as ações da Petroleo Brasileiro SA Petrobras (PETR4) e da B3 SA Brasil Bolsa Balcao (B3SA3).

Dados do Fundo

Patrimônio Líquido:	R\$ 378.529.571,34
Cota:	7,3362277
PL Médio 12 meses:	R\$ 488.579.895,97

Risco vs. Retorno

	Fundo	Fundo*	IBOV
Retorno Anualizado	11,11%	15,09%	8,13%
Volatilidade Anualizada	18,58%	18,52%	26,49%
% de meses acima do bench.	51%	54%	0%
% de meses abaixo do bench.	49%	46%	0%

Retorno Líquido de Dividendos/ JCP Pagos

2006	2007	2008	2009	2010	2011	2012	2013	2014	2015
6,4%	8,0%	7,5%	8,4%	8,2%	11,7%	6,2%	4,4%	3,9%	2,7%

Desde 30/09/2015 deixamos de repassar os proventos dado o fim do benefício fiscal

Rentabilidade

	jan	fev	mar	abr	mai	jun	jul	ago	set	out	nov	dez	Ano	12M	Acum
2024*	-4,08%	1,14%	-0,71%	-2,22%	-3,41%	1,51%	2,97%	5,96%	-2,62%	-	-	-	-1,88%	11,91%	1.327,48%
IBOV	-4,79%	0,99%	-0,71%	-1,70%	-3,04%	1,48%	3,02%	6,54%	-3,08%	-	-	-	-1,77%	13,08%	338,28%
2023*	2,59%	-6,59%	-2,70%	3,22%	3,26%	7,95%	3,05%	-4,27%	0,07%	-3,02%	11,47%	5,51%	20,79%	20,79%	1.354,84%
IBOV	3,37%	-7,49%	-2,91%	2,50%	3,74%	9,00%	3,27%	-5,09%	0,71%	-2,94%	12,54%	5,38%	22,28%	22,28%	346,15%

*Rentabilidade estimada considera a incorporação dos proventos distribuídos ao patrimônio do Fundo.

Histórico de Rentabilidade

	2009	2010	2011	2012	2013	2014	2015	2016	2017	2018	2019	2020	2021	2022
FUNDO*	63,82%	15,52%	20,13%	20,01%	3,30%	10,07%	-0,19%	22,27%	19,20%	10,12%	42,81%	4,17%	-11,53%	7,91%
FUNDO	51,80%	5,27%	9,02%	12,56%	0,13%	5,56%	-2,96%	-	-	-	-	-	-	-
IBOV	82,66%	1,04%	-18,11%	7,40%	-15,50%	-2,91%	-13,31%	38,93%	26,86%	15,03%	31,58%	2,92%	-11,93%	4,69%

Rentabilidade no ano de 2005 calculada a partir do início do Fundo.

Rentabilidade Acumulada vs. Benchmark

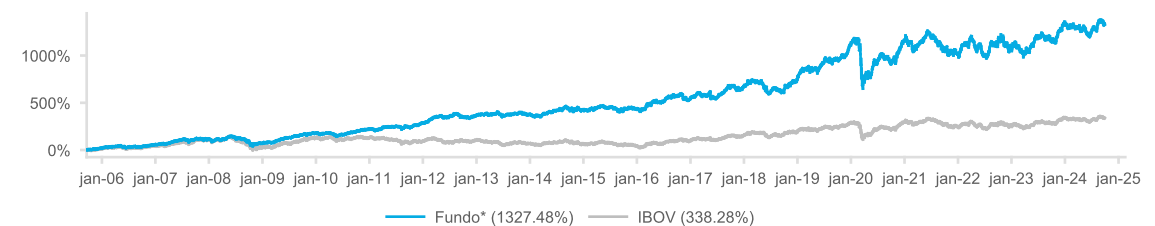

Exposição Setorial

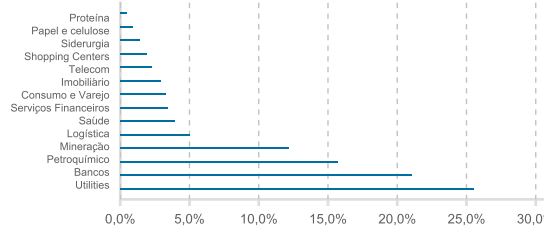

Concentração

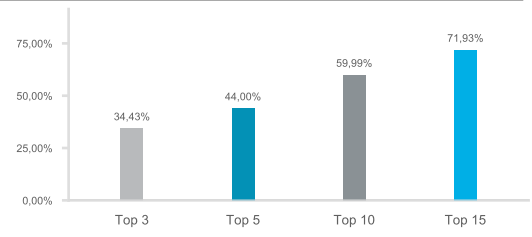

Contribuição por Setor

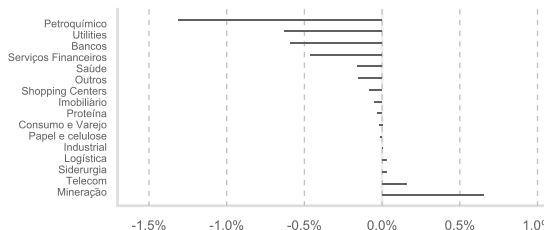

Exposição por Market Cap

