

Geología Histórica

Historical Geology

La cronología geológica de la Península Valdés es extensa y variada. Transformando el mar en tierra, las rocas en canto rodado y la vida en fósil. Descubra y contemple, conservando el patrimonio.

The chronological geology in Península Valdés is wide and varied, transforming the sea in land, the rocks in gravel and life in fossil. Discover and admire, preserving the patrimony.

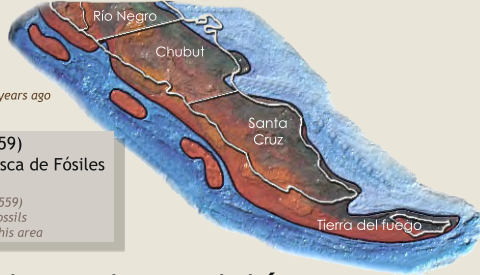

Geografía Patagonia
Hace 10.000.000 años
Patagonian geography 10 million years ago

- No extraiga Fósiles (ley 3559)
- No erosione el suelo en busca de Fósiles
- Conserve el área
- Do not extract fossils (Under law 3559)
- Do not erode grounds looking for fossils
- Contribute to the conservation of this area

El hombre de Valdés

The Valdés Man

Los pueblos originarios semi-nómades, el fracasado asentamiento español, los primeros colonos, la explotación de la salina, los pobladores y los turistas.

Todo es parte de la historia de la Península Valdés.

The first inhabitants, the native people, who were semi-nomadic hunters and gatherers, the failed Spanish settlement, early settlers, salt flats exploitation, residents and tourists. It's all part of the history of Peninsula Valdés.

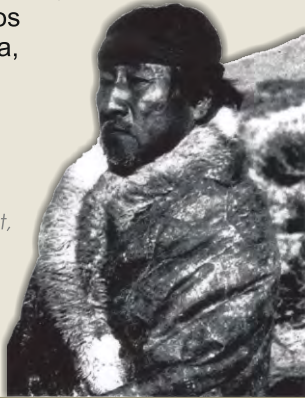

CARLOS AMEGHINO

Naturalista / Paleontólogo de Campo/Explorador

Nació en Lujan, el 16 de junio de 1865 y desde 1887 se dedicó a explorar la Patagonia. Junto con su hermano, Florentino, formaron una dupla inquebrantable que forjaría las bases de la Paleontología Argentina. Falleció en la ciudad de Buenos Aires, el 12 de abril de 1936.

He was born in Lujan, the 16th of June 1865 and from 1887 He dedicated to explore Patagonia. Along with his brother, Florentino, they formed an unbreakable duo that would forge the foundations of Palaeontology in Argentina. He died in the city of Buenos Aires, the 12th of april 1936

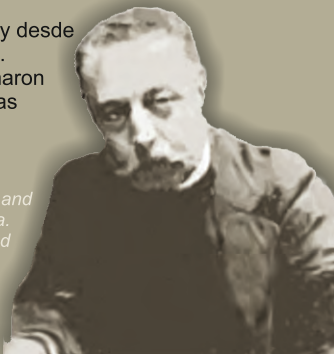

PLANO DE REFERENCIAS

Reference Plan View

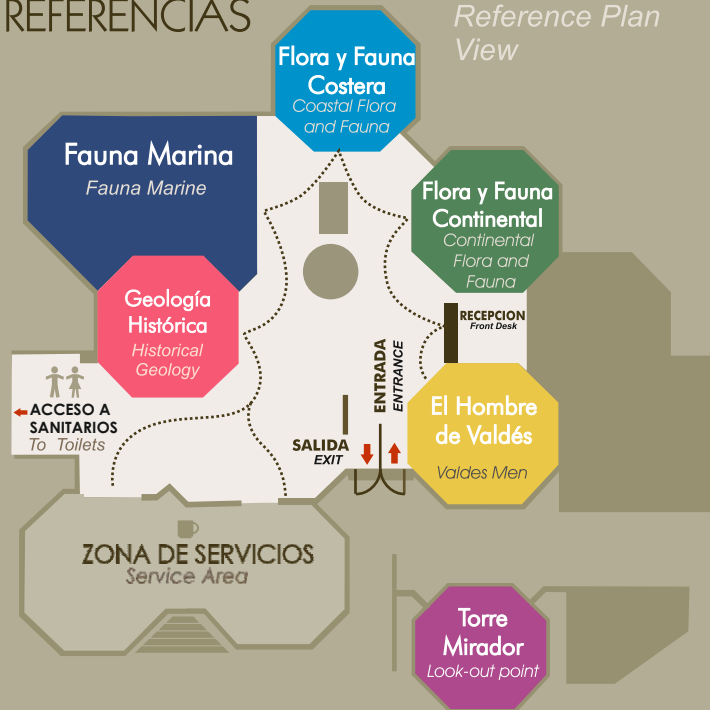

ADMINISTRACIÓN ÁREA NATURAL PROTEGIDA

PENÍNSULA VALDÉS



Scanee su mapa aquí
Scan you map here



CENTRO DE VISITANTES
VISITOR CENTER

ISTMO CARLOS AMEGHINO

PENÍNSULA VALDÉS • CHUBUT • ARGENTINA



AANPPV
Administración Área Natural Protegida Península Valdés
Fournier 54 - Puerto Madryn- Chubut - Patagonia Argentina-Tel.(0280) 4470197
administracion@peninsulavaldes.org.ar www.peninsulavaldes.org.ar



Compromiso de Calidad Turística Argentina



Flora y Fauna Continental

Continental Flora and Fauna

Estas son algunas de las especies terrestres que pueden apreciarse dentro de la Península Valdés. Estas constituyen parte importante de su frágil y complejo ecosistema. A la vera de la ruta, o en los senderos, el visitante puede adentrarse en el fascinante mundo de la estepa patagónica. Disfrútelas, admírelas, respéctelas.

These are some of the terrestrial species that may be seen within the Península Valdés. These are important aspects of the fragile and complex ecosystem. Enjoy them, admire them, and respect them.



Flora y Fauna Costera

Coastal Flora and Fauna

Las costas de Península Valdés son áreas de reproducción de varias especies que enmarcan el alto valor natural que posee este Patrimonio de la Humanidad. En los acantilados y playas podrá admirar la gran diversidad de las especies que, habitan o visitan, estos santuarios. Contemple y honre la responsabilidad de conservarlos.

The coasts of Península Valdés are breeding areas for several species that frame the high natural value that this World Heritage Site has got. On the cliffs and beaches you can admire the great diversity of species that inhabit or visit these sanctuaries. Observe and honour the responsibility of preserving them.



Fauna Marina

Marine Flora and Fauna

El mar que rodea a la Península Valdés es hogar de varias especie de cetáceos y peces. Entre los primeros, los defines y las ballenas, son esperados visitantes que deleitan a quien contempla su majestuosidad. Protegerlos es nuestra obligación.

The sea that surrounds Península Valdés is shelter for many species of fish and cetaceans. Among the second ones, dolphins and whales are expected by visitors who enjoy and admire their majesty. Protect them is our obligation.

