



INTENÇÃO DE VOTO PARA PREFEITO DE SÃO PAULO

AGOSTO DE 2023

Metodologia

TÉCNICA

Pesquisa **quantitativa**, com **abordagem pessoal** em pontos de fluxo populacional. As entrevistas foram realizadas mediante aplicação de questionário estruturado. A checagem cobriu, no mínimo, 20% do material de cada entrevistador.

AMOSTRA

Foram realizadas **1.092 entrevistas** em toda a cidade de São Paulo. A **margem de erro máxima** para o total da amostra é de **3 pontos percentuais**, para mais ou para menos, dentro do nível de confiança de 95%.

ABRANGÊNCIA

Cidade de São Paulo.

UNIVERSO

População com **16 anos ou mais residente na cidade de São Paulo.**

DATA DO CAMPO

O campo foi realizado nos dias **29 e 30 de agosto de 2023.**



Relatório

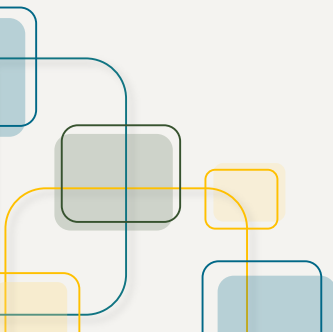

INTENÇÃO DE VOTO PARA PREFEITO DE SÃO PAULO – INSTITUTO DATAFOLHA – AGOSTO DE 2023

BOULOS (32%) LIDERA DISPUTA PELA PREFEITURA, À FRENTE DE RICARDO NUNES (24%)

79% PREFEREM QUE MAIOR PARTE DAS AÇÕES DO PRÓXIMO PREFEITO SEJAM DIFERENTES DAS ADOTADAS PELA ATUAL GESTÃO

Segundo colocado na eleição para prefeito em 2020, tendo perdido para Bruno Covas (PSDB), o deputado federal Guilherme Boulos (PSOL) lidera a disputa pela Prefeitura São Paulo que acontecerá em 2024. Se a eleição fosse hoje, Boulos seria o escolhido por 32% dos paulistanos na disputa para prefeito, à frente de Ricardo Nunes (MDB), atual chefe do Executivo municipal, que tem 24% das intenções de voto. O emedebista foi vice de Covas na última eleição e assumiu o cargo após a morte do tucano, em maio de 2021.

Na simulação feita pelo Datafolha, a deputada federal Tabata Amaral (PSB) é a terceira mais citada pelos paulistanos, com 11% das intenções de voto, empatada tecnicamente com Kim Kataguiri (União Brasil), que tem 8%. Uma parcela de 18% votaria em branco ou nulo se a eleição fosse hoje, e 5% não souberam opinar.

O pré-candidato do PSOL abre vantagem em relação a Nunes entre paulistanos com ensino superior (44% a 18%), nos estratos de renda mensal familiar de 2 a 5 salários (38% a 22%), de 5 a 10 salários (40% a 21%) e acima de 10 salários (45% a 17%), enquanto o atual prefeito empata, com índice número superior, entre os mais pobres, com renda de até 2 salários (29% a 23%).

Na parcela de paulistanos com ensino médio, Boulos e Nunes empatam (27% a 25%), e o nome do MDB fica à frente entre quem estudou até o ensino fundamental (32% a 24%). Nas faixas etárias de 16 a 44 anos, o deputado do PSOL tem entre 10 e 17 pontos de vantagem à frente sobre o atual prefeito, nas faixas acima de 44 anos há empate, com Nunes numericamente à frente entre quem tem de 45 a 59 anos (31% a 27%), e Boulos pontuando melhor entre quem tem 60 anos ou mais (32% a 29%). Entre católicos, o prefeito tem 31% das intenções de voto, ante 27% para Boulos. No segmento evangélico, Nunes aparece com 26%, e o pré-candidato do PSOL tem 21%.

Na intenção de voto espontânea, quando o nome dos possíveis postulantes ao cargo de prefeito não é apresentado aos entrevistados, Boulos é citado por 8%, e Nunes, por 4%, além de 2% que citam o atual prefeito, sem nomeá-lo. Há também 2% que declaram voto no candidato do PT, sem especificar, e 1% dizem que irão votar em Kim Kataguiri. A maioria (72%) não cita nenhum nome, e 7% declaram que irão votar em branco ou nulo.

À frente nas intenções de voto, Boulos e Nunes também são os nomes mais conhecidos pelos paulistanos neste momento. O deputado do PSOL é conhecido de forma geral por 80%, sendo que 31% dizem conhece-lo muito bem, 22% o conhecem um pouco, e 27%, só de ouvir falar. No mesmo patamar, o atual prefeito é conhecido por 79%, divididos entre aqueles que dizem conhece-lo muito bem (24%), um pouco (26%) ou só de ouvir falar (29%). A deputada federal Tabata Amaral é conhecida por metade (50%) dos paulistanos, sendo que 13% a conhecem muito bem, 15% a conhecem um pouco, e 22%, só de ouvir falar. O também deputado federal Kim Kataguiré é conhecido por 36%, considerando os que o conhecem muito bem (15%), um pouco (10%) e só de ouvir falar (11%). Candidato ao governo do Estado de São Paulo em 2022, Vinicius Poit é conhecido por 28%, sendo que somente 3% o conhecem muito bem, e os demais o conhecem um pouco (9%) ou só de ouvir falar (17%).

Entre os nomes consultados na pesquisa, Kataguiré é o mais rejeitado pelos paulistanos: 35% não votariam nele de jeito nenhum para prefeito. Na sequência, em patamar similar, aparecem Boulos (29%), Poit (26%), Nunes (26%), e Tabata Amaral é rejeitada por 23%. Uma parcela de 8% rejeita todos, e 2% não rejeitam nenhuma, além de 9% que não opinaram.

No universo de homens, Boulos tem rejeição mais alta (35%) do que entre as mulheres (24%). O deputado do PSOL também enfrenta rejeição acima da média entre paulistanos de 45 a 59 anos (34%), entre quem tem renda familiar de 5 a 10 salários (37%) e entre quem mora na região Norte da capital paulista (34%). O atual prefeito tem rejeição acima da média entre paulistanos que estudaram até o ensino superior (36%) e entre os mais ricos (35% na faixa de renda familiar de 5 a 10 salários, e 39% entre quem tem renda acima de 10 salários).

Oito em cada dez paulistanos (79%) preferem que as ações do próximo prefeito de São Paulo sejam, na maior parte, diferentes das adotadas pelo atual prefeito, e 17% preferem que as ações do próximo ocupante do cargo sejam, majoritariamente, iguais às atuais. Há ainda 4% que preferiram não opinar sobre o tema.

APOIO DE LULA TEM MAIOR PESO EM SEGMENTOS EM QUE BOULOS TEM DESEMPENHO ABAIXO DA MÉDIA

Em uma lista em que estão o Lula (PT), Jair Bolsonaro (PL) e Tarcísio de Freitas (Republicanos), o atual presidente é cabo eleitoral mais influente, neste momento, entre os paulistanos, e o ex-presidente é quem tem o maior potencial de afastar eleitores.

O apoio de Lula a um candidato levaria uma parcela de 23% dos paulistanos a certamente escolher esse nome na eleição municipal, e 37% talvez escolheriam um nome apoiado pelo petista. Para outros 37% o apoio de Lula teria efeito inverso, e faria com que não votassem de jeito nenhum em alguém endossado pelo atual presidente, e outros 4% não responderam ou indicaram outras respostas além das alternativas apresentadas.

A taxa dos que certamente votariam em um nome apoiado por Lula fica acima da média entre quem tem 60 anos ou mais (34%), na fatia de quem estudou até o ensino fundamental (44%), entre quem tem renda familiar de até 2 salários (30%). Cerca de um quarto (27%) dos que declaram voto em Ricardo Nunes dizem que certamente votariam em alguém apoiado por Lula, e 24% talvez votassem.

A maioria (68%) dos paulistanos não votaria de jeito nenhum em um candidato a prefeito que tivesse o apoio de Jair Bolsonaro, e os demais com certeza escolheriam o nome endossado pelo ex-presidente (13%) ou talvez o escolhessem (16%), além de 3% que não responderam ou indicaram outras respostas.

O apoio do governador a um candidato levaria 15% a certamente escolher esse postulante à prefeitura, e 35% talvez escolhessem um nome apoiado por Tarcísio de Freitas. Há 46%, porém, que não votariam de jeito nenhum em alguém que tivesse o apoio do atual ocupante do Palácio dos Bandeirantes, e 5% não responderam ou indicaram outras respostas.

A taxa dos que certamente votariam em alguém apoiado por Freitas fica acima da média entre quem tem de 45 a 59 anos (22%) e entre os mais velhos, com 60 anos ou mais (24%). Entre quem declara voto em Ricardo Nunes para prefeito, 30% rejeitam votar em um nome apoiado pelo governador, e os demais com certeza votariam (26%) ou talvez votariam (40%).

Intenção de voto para prefeito de São Paulo

Grau de interesse nas eleições municipais

Resposta estimulada e única, em %

No ano que vem haverá eleição para prefeito e vereadores de São Paulo. Você diria que tem um interesse grande, médio, pequeno ou não tem interesse na eleição para _____?

PREFEITO

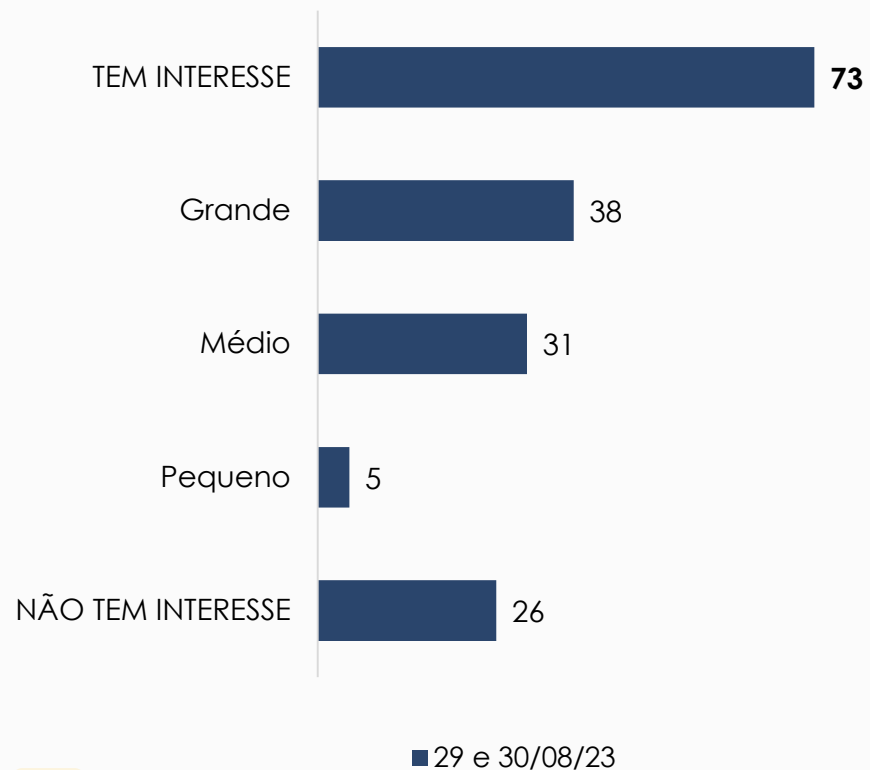

VEREADORES

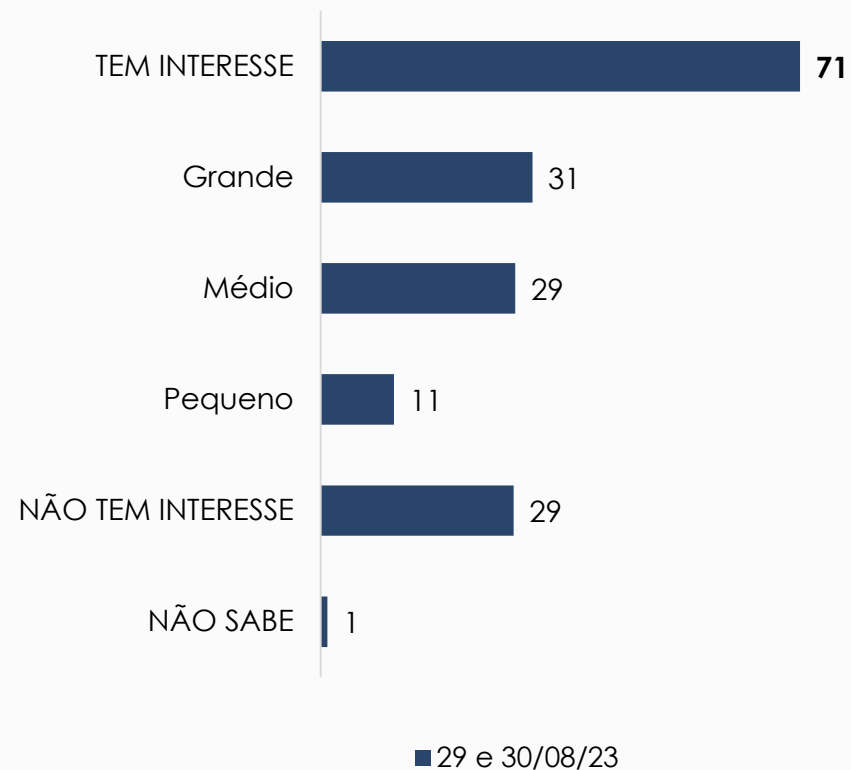

Evolução do grau de interesse nas eleições para prefeito

Resposta estimulada e única, em %

Você diria que tem um interesse grande, médio, pequeno ou não tem interesse na eleição para **prefeito**?

PREFEITO

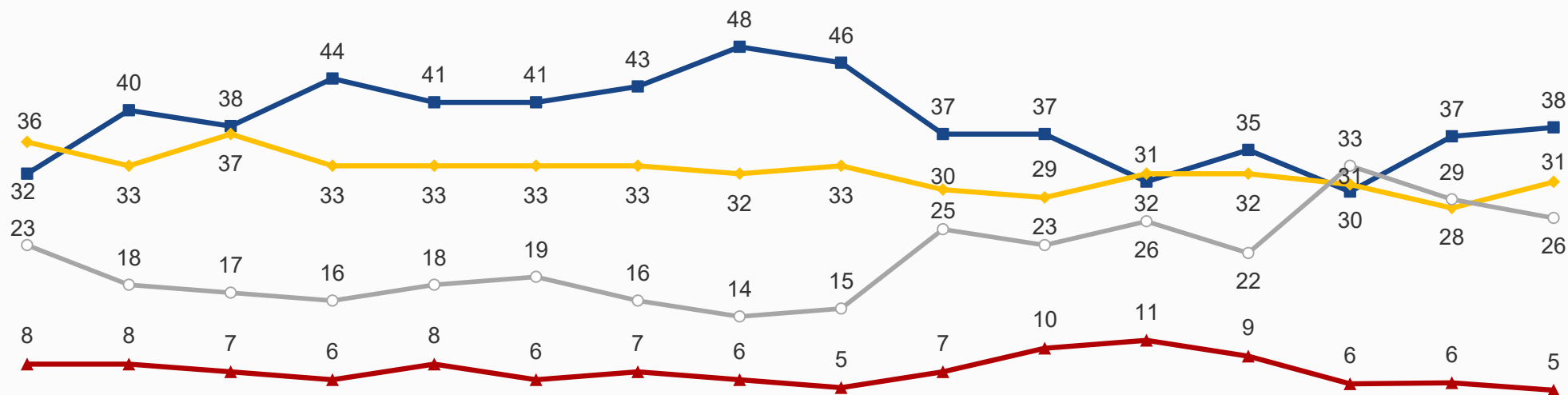

	03 e 04/07/08	21 e 22/08/08	29/08/08	04 e 05/09/08	17 e 19/09/08	25 e 26/09/08	29 e 30/09/08	16 e 17/10/08	21 e 22/10/08	13 e 14/06/12	19 e 20/07/12	20/08/12	03 e 04/09/12	21 e 22/09/20	05 e 06/10/20	29 e 30/08/23
■ Grande	32	40	38	44	41	41	43	48	46	37	37	31	35	30	37	38
◆ Médio	36	33	37	33	33	33	33	32	33	30	29	32	32	31	28	31
▲ Pequeno	8	8	7	6	8	6	7	6	5	7	10	11	9	6	6	5
○ Não tem interesse	23	18	17	16	18	19	16	14	15	25	23	26	22	33	29	26

Evolução do grau de interesse nas eleições para vereadores

Resposta estimulada e única, em %

Você diria que tem um interesse grande, médio, pequeno ou não tem interesse na eleição para vereadores?

VEREADORES

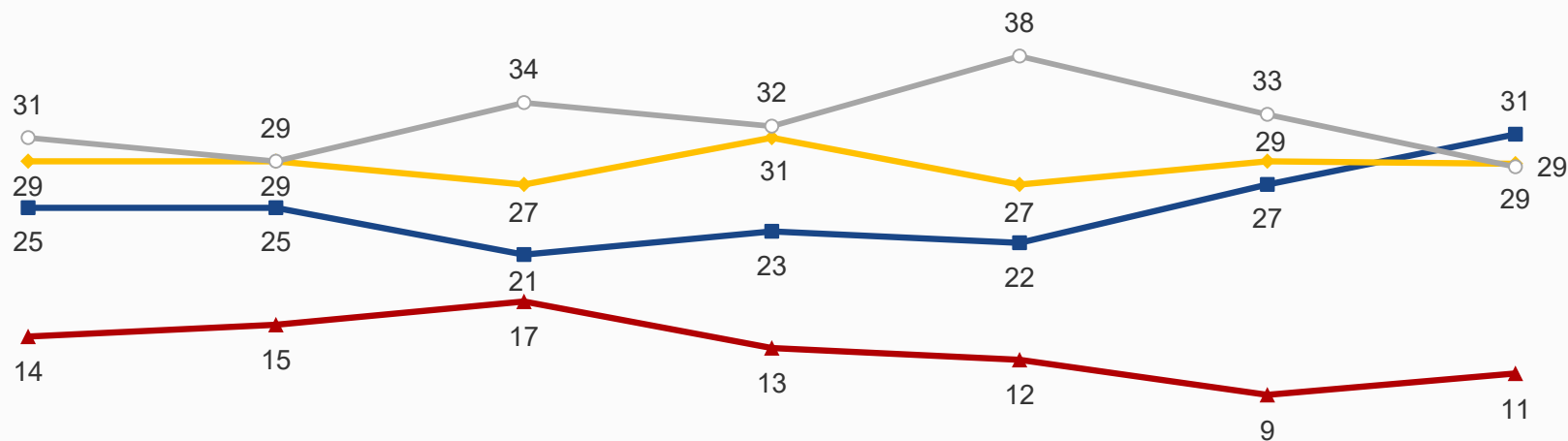

	13 e 14/06/12	19 e 20/07/12	20/08/12	03 e 04/09/12	21 e 22/09/20	05 e 06/10/20	29 e 30/08/23
■ Grande	25	25	21	23	22	27	31
◆ Médio	29	29	27	31	27	29	29
▲ Pequeno	14	15	17	13	12	9	11
○ Não tem interesse	31	29	34	32	38	33	29

Intenção de voto para prefeito de São Paulo 2024 - espontânea

Resposta espontânea e única, em %

Em quem você pretende votar para prefeito de São Paulo na eleição do ano que vem?

	29 e 30/08/2023
Guilherme Boulos (PSOL)	8
Ricardo Nunes (MDB)	4
Atual Prefeito	2
Candidato do PT	2
Haddad/ Fernando Haddad	1
Kim Kataguirí (UNIÃO BRASIL)	1
Outras respostas	3
Em branco/nulo/nenhum	7
Não vota	1
Não sabe	72

Intenção de voto para prefeito de São Paulo 2024 - estimulada

Resposta estimulada e única, em %

Se a eleição para prefeito de São Paulo fosse hoje e os candidatos fossem estes, em quem você votaria?

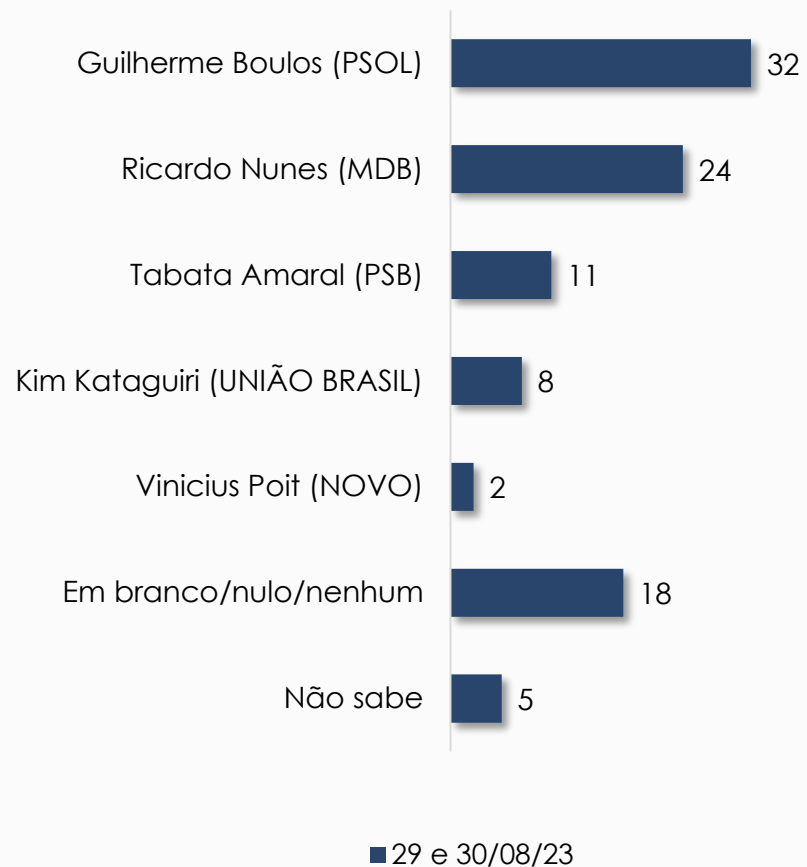

Rejeição

Resposta estimulada e múltipla, em %

Em quais desses possíveis candidatos você não votaria de jeito nenhum no primeiro turno da eleição para prefeito de São Paulo? E qual mais?

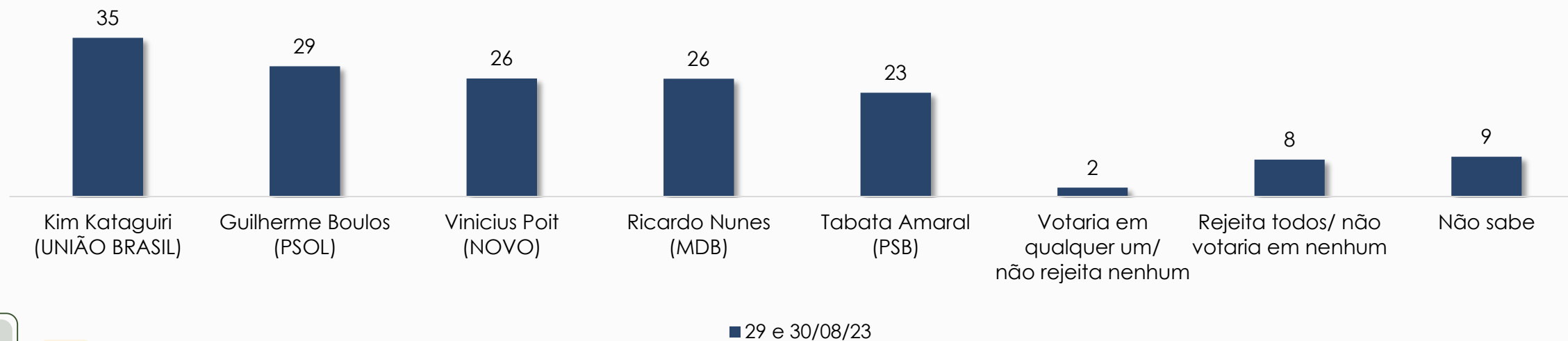

Conhecimento dos candidatos

Resposta estimulada e única, em %

Vou citar os nomes de alguns possíveis candidatos à prefeitura da cidade de São Paulo e gostaria que você me dissesse de cada um deles, se conhece ou não conhece mesmo só de ouvir falar. Você conhece:



Guilherme Boulos

29 e 30/08/23



Ricardo Nunes

29 e 30/08/23

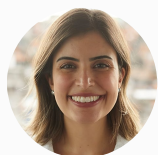

Tabata Amaral

29 e 30/08/23



■ Conhece muito bem ■ Conhece um pouco ■ Conhece só de ouvir falar ■ Não conhece

Fonte: Vou citar os nomes de alguns possíveis candidatos à prefeitura da cidade de São Paulo e gostaria que você me dissesse de cada um deles, se conhece ou não conhece mesmo só de ouvir falar. Você conhece (CITE CADA CANDIDATO)
(PARA CADA CANDIDATO QUE CONHECE): Você conhece muito bem, conhece um pouco ou conhece só de ouvir falar o nome?
Base: Total da amostra

Conhecimento dos candidatos

Resposta estimulada e única, em %

Vou citar os nomes de alguns possíveis candidatos à prefeitura da cidade de São Paulo e gostaria que você me dissesse de cada um deles, se conhece ou não conhece mesmo só de ouvir falar. Você conhece:



Kim Kataguri



Vinicius Poit



■ Conhece muito bem

■ Conhece um pouco

■ Conhece só de ouvir falar

■ Não conhece

Fonte: Vou citar os nomes de alguns possíveis candidatos à prefeitura da cidade de São Paulo e gostaria que você me dissesse de cada um deles, se conhece ou não conhece mesmo só de ouvir falar. Você conhece (CITE CADA CANDIDATO)

(PARA CADA CANDIDATO QUE CONHECE): Você conhece muito bem, conhece um pouco ou conhece só de ouvir falar o nome?

Base: Total da amostra

Apoio de padrinhos políticos

Resposta estimulada e única, em %

O apoio do _____ a um candidato a prefeito nas eleições deste ano: levaria você a escolher esse candidato com certeza, talvez faça você votar nesse candidato ou você não votaria de jeito nenhum em um candidato apoiado pelo _____?

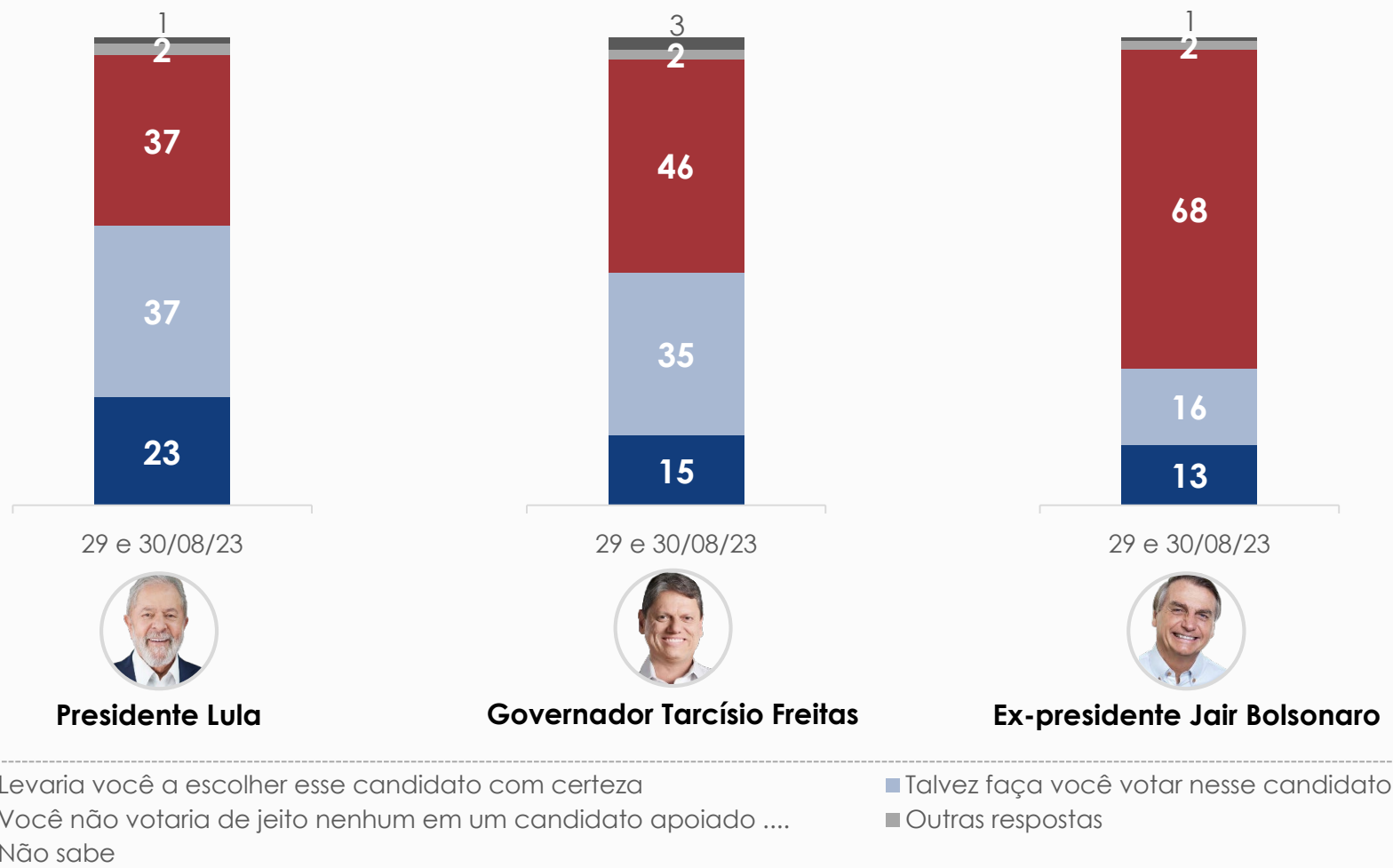

Preferência quanto às ações do próximo prefeito de São Paulo

Resposta estimulada e única, em %

Você prefere que a maior parte das ações do próximo prefeito de São Paulo sejam, de um modo geral, iguais às ações do atual prefeito ou que a maior parte dessas ações sejam diferentes das do atual prefeito?

	13 e 14/06/2012	28 e 29/08/2012	17 e 18/10/2012	29 e 30/08/2023
Que a maior parte das ações sejam diferentes	80	85	88	79
Que a maior parte das ações sejam iguais	13	10	7	17
Não sabe	6	4	5	4

SEGMENTOS	BASE	MARGEM DE ERRO MÁXIMA
Masculino	518	4
Feminino	574	4
16 a 24 anos	187	7
25 a 34 anos	220	7
35 a 44 anos	208	7
45 a 59 anos	260	6
60 anos ou mais	217	7
Fundamental	223	7
Médio	533	4
Superior	336	5
Até 2 S.M.	439	5
Mais de 2 a 5 S.M.	421	5
Mais de 5 a 10 S.M.	125	9
Mais de 10 S.M.	61	13
Branca	440	5
Parda	407	5
Preta	191	7
Católica	410	5
Evangélica	270	6

PERFIL DA AMOSTRA
(Resposta em %)

		TOTAL	GÊNERO		IDADE					ESCOLARIDADE			RENDA FAMILIAR MENSAL			
		%	Masculino	Feminino	16 a 24 anos	25 a 34 anos	35 a 44 anos	45 a 59 anos	60 anos ou mais	Fundamental	Médio	Superior	Até 2 S.M.	Mais de 2 a 5 S.M.	Mais de 5 a 10 S.M.	Mais de 10 S.M.
GÊNERO	Masculino	47	100		50	52	48	45	41	48	44	52	36	52	62	58
	Feminino	53		100	50	48	52	55	59	52	56	48	64	48	38	42
Média		43	42	44	20	30	39	52	67	57	38	42	45	41	43	43
IDADE	16 a 24 anos	16	17	15	100					3	26	11	16	19	12	11
	25 a 34 anos	20	22	18		100				6	22	26	16	23	23	20
	35 a 44 anos	20	20	19			100			12	20	24	19	19	20	32
	45 a 59 anos	23	22	24				100		31	20	23	24	21	29	22
	60 anos ou mais	21	18	23					100	48	12	16	25	18	17	14
ESCOLARIDADE	Fundamental	21	21	20	4	6	13	28	48	100			33	14	3	
	Médio	49	45	52	76	54	49	42	28		100		58	52	21	13
	Superior	31	34	28	21	40	38	30	24			100	9	33	75	87
OCUPAÇÃO PRINCIPAL	PEA	74	81	68	75	92	91	80	32	56	76	83	67	77	88	87
	Assalariado registrado	27	30	24	31	39	35	26	5	17	29	30	20	34	31	25
	Assalariado sem registro	6	5	7	10	6	6	5	4	5	8	4	8	5	2	
	Funcionario público	4	5	4	2	2	7	8	3	0	2	10	1	5	15	8
	Autônomo regular	13	16	10	6	16	15	17	7	8	13	15	8	16	16	15
	Profissional liberal	1	2	1		3	3	1	0			4		1	4	7
	Empresário	3	5	2	2	3	4	4	2	1	2	6	1	1	10	22
	Free-lance/ bico	9	10	9	7	10	9	11	8	16	9	6	12	8	4	3
	Estagiário/ aprendiz	1	1	2	6	1	1				1	3	1	1	2	5
	Desempregado (Procura emprego)	9	8	10	11	11	12	10	3	8	13	4	16	5	3	2
	NÃO PEA	26	19	32	25	8	9	20	68	44	24	17	33	23	12	13
	Dona de casa	5	0	9	1	4	4	9	7	9	6	1	9	3	1	
	Aposentado	13	13	13		0	7	54	28	8	10	14	13	9	9	9
	Estudante	4	4	4	22	2	0		1	6	4	3	5	1	5	
	Vive de rendas	0	0	0			0		1	0	1	0			1	
	Outros	1	0	1		0	1	3	3	3	1	2	1	1		
	Desempregado (Não procura emprego)	3	2	4	2	2	3	3	3	5	3	1	5	1		
REGIÃO	Centro	5	5	5	5	7	4	5	3	3	3	9	2	6	5	16
	Norte	21	22	19	23	20	19	21	20	20	23	18	21	22	22	7
	Sul	34	33	35	32	34	35	33	34	31	36	33	34	32	38	29
	Leste	33	31	34	30	32	34	33	34	40	33	28	36	33	23	26
	Oeste	8	8	7	10	7	8	7	8	6	6	13	6	7	11	21
	Não localizado/ Recusa/ Não sabe	0	1			0	1		1	1		1				
PARTIDO DE PREFERÊNCIA	PT	30	26	33	29	27	35	24	34	39	31	21	33	30	21	19
	PL	5	6	4	2	3	5	7	7	4	6	4	4	6	5	4
	PSOL	3	3	3	1	7	4	2	1	0	1	8	1	3	9	10
	PSDB	2	3	2	1	0	3	4	2	2	1	5	0	3	7	6
	PMDB/ MDB	1	1	1		1	2	2	2	2	1	1	1	1	2	
	PSB	1	1	0	1	1		0	1	0	0	2	0	1	1	2
	PRB/ REPUBLICANOS	1	1	1	1	0		2		0	0	1	0	1	2	
	Outro partido	2	3	2	3	5	3	2	1	0	2	5	1	3	6	2
	Nomes e referências	8	5	10	7	9	7	8	8	12	8	5	12	7	3	3
	Nenhum/ Não tem	48	51	45	56	48	42	49	44	40	50	49	48	45	48	51

PERFIL DA AMOSTRA
(Resposta em %)

	TOTAL	GÊNERO		IDADE					ESCOLARIDADE			RENDA FAMILIAR MENSAL				
		%	Masculino	Feminino	16 a 24 anos	25 a 34 anos	35 a 44 anos	45 a 59 anos	60 anos ou mais	Fundamental	Médio	Superior	Até 2 S.M.	Mais de 2 a 5 S.M.	Mais de 5 a 10 S.M.	Mais de 10 S.M.
RELIGIÃO																
	Católica	38	40	36	22	26	36	42	58	52	35	33	39	36	35	36
	EVANGÉLICA TOTAL	25	22	28	27	23	25	29	21	28	29	17	31	23	18	11
	Evangélica Pentecostal	11	10	11	8	9	13	13	9	12	13	6	15	9	7	2
	Evangélica Neopentecostal	4	3	4	3	5	3	4	3	6	3	3	4	4	3	
	Evangélica Protestante	3	2	4	3	2	4	5	2	3	3	5	3	4	4	5
	Outras respostas Evangélicas	6	4	7	10	5	2	6	6	7	7	3	8	4	4	
	Não frequenta nenhuma igreja	2	2	2	4	2	2	1	0	1	3	1	1	2	1	5
	Espírita Kardecista	5	4	6	4	4	4	7	7	3	3	10	4	6	8	7
	Umbanda	3	1	5	4	5	4	2	2	1	4	5	3	3	3	8
	Candomblé	2	2	2	4	3	2	1	0	2	1	3	1	3	5	2
	Adventista	1	1	1	2	1	1	2	0	1	1	1	1	1	2	
	OUTRAS RELIGIÕES	8	10	7	8	11	12	8	3	3	9	10	7	9	10	11
	NÃO TEM RELIGIÃO/ SEM RELIGIÃO	17	21	15	30	27	15	11	8	11	18	21	15	19	20	24
COR																
	Branca	40	39	41	42	36	35	39	49	30	36	54	32	40	58	70
	Parda	37	37	37	37	41	40	41	28	43	44	23	46	36	22	15
	Preta	17	17	17	17	20	21	15	14	16	17	19	16	20	17	10
	Amarela	2	3	2	3	2	1	2	4	3	2	3	2	2	3	3
	Indígena	1	1	0	1	0	0	1	0	1	1	0	1	1		
	Outras	2	2	1		0	2	2	5	7	0	1	3	1		2
RENDA FAMILIAR MENSAL																
	Até 2 S.M.	40	31	49	39	34	40	41	48	65	48	11	100			
	De 2 a 3 S.M.	18	19	18	20	22	19	16	15	17	21	15		48		
	De 3 a 5 S.M.	20	24	17	24	24	18	18	17	9	20	27		52		
	De 5 a 10 S.M.	11	15	8	8	13	11	14	9	2	5	28			100	
	De 10 a 20 S.M.	4	5	4	3	4	7	5	3		1	13				80
	De 20 a 50 S.M.	1	1	1	1	1	2	0	0		0	3				18
	Mais de 50 S.M.	0	0				1					0				2
	Recusa	2	2	2	2	1	0	3	2	2	1	2				
	Não sabe	3	3	2	3	1	2	2	5	6	2	1				
	Total em %	100	100	100	100	100	100	100	100	100	100	100	100	100	100	100
	Base ponderada	1092	514	578	179	215	216	253	229	226	530	336	441	420	125	60
	Total Nos. absolutos	1092	518	574	187	220	208	260	217	223	533	336	439	421	125	61

Projeto: PO4151 - INTENÇÃO DE VOTO PARA PREFEITO DE SÃO PAULO - 2024

Base: Total da amostra

Data do campo: 29 e 30/08/2023

PERFIL DA AMOSTRA
(Resposta em %)

		TOTAL	OCUPAÇÃO PRINCIPAL										
		%	PEA	Assalariado registrado	Assalariado sem registro	Funcionário público	Autônomo regular/profissional liberal/freelance	Desempregado (Procura emprego)	NÃO PEA	Dona de casa	Aposentado	Estudante	Desempregado (Não procura emprego)
GÊNERO	Masculino	47	51	53	37	52	55	43	35	2	45	47	33
	Feminino	53	49	47	63	48	45	57	65	98	55	53	67
Média		43	39	37	38	47	42	38	54	50	68	20	44
IDADE	16 a 24 anos	16	17	19	29	6	9	20	15	2		89	10
	25 a 34 anos	20	24	29	19	10	25	24	6	14		9	16
	35 a 44 anos	20	24	26	21	30	23	25	7	15	1	2	24
	45 a 59 anos	23	25	23	18	40	29	24	17	40	12		26
	60 anos ou mais	21	9	4	13	15	14	7	54	29	87		24
ESCOLARIDADE	Fundamental	21	16	13	19	2	21	17	35	36	44	4	33
	Médio	49	50	53	62	26	45	68	45	57	31	68	57
	Superior	31	35	34	19	72	34	15	20	7	25	28	10
OCUPAÇÃO PRINCIPAL	PEA	74	100	100	100	100	100	100					
	Assalariado registrado	27	36	100									
	Assalariado sem registro	6	8		100								
	Funcionário público	4	6			100							
	Autônomo regular	13	17				54						
	Profissional liberal	1	2				6						
	Empresário	3	4										
	Free-lance/ bico	9	12				40						
	Estagiário/ aprendiz	1	2										
	Desempregado (Procura emprego)	9	13					100					
	NÃO PEA	26							100	100	100	100	100
	Dona de casa	5							19	100			
	Aposentado	13							50		100		
	Estudante	4							16			100	
	Vive de rendas	0							1				
Outros	1							3					
Desempregado (Não procura emprego)	3							11				100	
REGIÃO	Centro	5	5	4	6	8	7	2	3	2	4	4	3
	Norte	21	21	22	23	18	23	21	19	16	21	15	16
	Sul	34	34	33	30	28	34	40	32	27	33	30	37
	Leste	33	31	33	38	40	25	31	38	45	34	43	40
	Oeste	8	8	7	3	6	10	7	8	9	7	9	3
	Não localizado/ Recusa/ Não sabe	0	0	0			1						
PARTIDO DE PREFERÊNCIA	PT	30	28	31	26	18	29	30	33	25	37	30	29
	PL	5	5	5	10	4	5	3	5	2	7		
	PSOL	3	4	4	1	8	5	1	1		2	2	
	PSDB	2	2	4	2	4	2	1	2	2	2		3
	PMDB/ MDB	1	1	1			0	2	2	4	1		
	PSB	1	1	1		2	0		1		1		
	PRB/ REPUBLICANOS	1	1	1		2	1						
	Outro partido	2	3	2	5	4	1	2	2	4	1	2	4
	Nomes e referências	8	8	6	9	4	8	13	9	21	6	4	11
	Nenhum/ Não tem	48	48	46	47	54	50	48	46	43	42	62	53

PERFIL DA AMOSTRA
(Resposta em %)

	TOTAL	OCUPAÇÃO PRINCIPAL											
		%	PEA	Assalaria do registrado	Assalaria do sem registro	Funcionár io público	Autonom o regular/pr ofissional liberal/fre e	Desempr egado (Procura emprego)	NÃO PEA	Dona de casa	Aposenta do	Estudante	Desempr egado (Não procura emprego)
RELIGIÃO		38	34	33	27	27	39	34	47	44	59	28	37
		25	26	25	40	25	23	29	22	34	19	11	34
		11	11	11	20	4	11	12	10	13	9		27
		4	4	3	8	4	4	4	4	7	2	2	7
		3	4	4	3	8	2	5	2		4	2	
		6	6	6	8	6	4	7	6	13	5	4	
		2	2	2	2	2	3	1	1	2	1	2	
		5	5	4		16	5	4	5		7	7	
		3	4	3	5	2	4	5	2	2	1	6	3
		2	2	2	2	4	2	3	1			4	3
		1	1	1	2	2	0	1	3	2	1	4	3
		8	9	11	8	10	8	10	5	7	3	11	3
		17	19	22	17	14	18	14	14	11	11	30	16
COR		40	39	32	38	43	44	36	45	34	49	51	37
		37	37	41	41	29	31	50	38	49	31	34	47
		17	19	23	13	25	18	11	13	11	14	13	13
		2	3	2	2	2	4	1	2	2	2	2	
		1	1	0		1	1	1	1	4			3
		2	2	1	6	2	2	1	2		4		
RENDA FAMILIAR MENSAL		40	37	31	57	6	36	70	51	71	43	30	71
		18	19	24	16	15	19	10	17	16	18	25	3
		20	21	25	15	31	23	13	17	4	22	24	13
		11	14	13	5	39	12	4	5	2	8	4	
		4	5	4		10	5		2		3	4	
		1	1	1			1	1	1		1	2	
		0	0										
		2	1	1			3	2	2	2	3	2	
		3	2	1	8		2	1	5	5	3	9	13
		100	100	100	100	100	100	100	100	100	100	100	100
		1092	807	292	64	49	252	102	285	55	142	45	31
		1092	812	296	64	49	253	102	280	55	136	47	30

Projeto: PO4151 - INTENÇÃO DE VOTO PARA PREFEITO DE SÃO PAULO - 2024

Base: Total da amostra

Data do campo: 29 e 30/08/2023

PERFIL DA AMOSTRA
(Resposta em %)

		TOTAL	RELIGIÃO		COR			PARTIDO DE PREFERÊNCIA				
		%	Católica	Evangélica	Branca	Parda	Preta	PT	PL	PSOL	Outro partido	Nenhum/ Não tem
GÊNERO	Masculino	47	50	41	46	47	47	41	55	53	45	50
	Feminino	53	50	59	54	53	53	59	45	47	55	50
Média		43	49	43	44	42	41	43	50	37	45	42
IDADE	16 a 24 anos	16	9	18	17	16	16	16	6	6	13	19
	25 a 34 anos	20	14	18	18	22	23	18	12	43	21	20
	35 a 44 anos	20	19	20	17	21	24	23	21	28	19	17
	45 a 59 anos	23	26	27	22	25	20	19	33	17	28	24
	60 anos ou mais	21	32	18	26	16	16	24	29	6	20	19
ESCOLARIDADE	Fundamental	21	29	23	15	24	19	27	16	3	24	17
	Médio	49	45	56	44	57	48	51	58	15	39	51
OCUPAÇÃO PRINCIPAL	Superior	31	27	21	41	19	33	22	26	82	37	31
	PEA	74	67	77	71	74	81	71	75	88	73	75
	Assalariado registrado	27	23	27	21	30	35	28	26	33	26	26
	Assalariado sem registro	6	4	9	5	6	5	5	12	3	6	6
	Funcionario público	4	3	4	5	3	6	3	4	12	5	5
	Autônomo regular	13	13	12	14	10	14	12	14	12	10	14
	Profissional liberal	1	2		3	0		1		9	2	1
	Empresário	3	4	2	5	2	2	2	6	3	6	3
	Free-lance/ bico	9	10	9	8	9	11	9	8	14	7	10
	Estagiário/ aprendiz	1	0	2	2	1	3	2			1	2
	Desempregado (Procura emprego)	9	8	11	8	13	6	10	6	3	11	9
	NÃO PEA	26	33	23	29	26	19	29	25	12	27	25
	Dona de casa	5	6	7	4	7	3	4	2		10	5
	Aposentado	13	20	10	16	11	10	16	19	9	10	12
	Estudante	4	3	2	5	4	3	4		3	2	5
	Vive de rendas	0	0			0	1	1			1	
	Outros	1	1	1	1	1		1	4		2	0
	Desempregado (Não procura emprego)	3	3	4	3	4	2	3			3	3
REGIÃO	Centro	5	5	3	6	4	5	7	4	11	3	4
	Norte	21	19	23	22	21	16	18	24	12	19	23
	Sul	34	39	30	33	34	35	35	42	33	32	33
	Leste	33	28	38	30	34	36	33	20	24	36	34
	Oeste	8	9	5	9	6	8	7	10	20	10	7
	Não localizado/ Recusa/ Não sabe	0	0	0	0	0	1	1				
PARTIDO DE PREFERÊNCIA	PT	30	32	26	25	31	39	100				
	PL	5	5	7	7	4	3		100			
	PSOL	3	2	0	5	2	2			100		
	PSDB	2	3	2	3	1	2				16	
	PMDB/MDB	1	2	1	1	1					7	
	PSB	1	0	1	0	1	2				4	
	PRB/ REPUBLICANOS	1	0	2	0	1					4	
	Outro partido	2	1	2	4	2	2				16	
	Nomes e referências	8	6	14	6	10	7				53	
	Nenhum/ Não tem	48	48	46	49	47	43					100

PERFIL DA AMOSTRA
(Resposta em %)

		TOTAL	RELIGIÃO			COR			PARTIDO DE PREFERÊNCIA				
		%	Católica	Evangélica	Branca	Parda	Preta	PT	PL	PSOL	Outro partido	Nenhum/ Não tem	
RELIGIÃO	Católica	38	100		45	33	32	41	42	22	32	38	
	EVANGÉLICA TOTAL	25		100	17	29	31	22	34	3	35	24	
	Evangélica Pentecostal	11		42	7	14	12	11	16	3	10	10	
	Evangélica Neopentecostal	4		14	2	5	4	2			10	4	
	Evangélica Protestante	3		13	3	3	4	2	6		6	3	
	Outras respostas Evangélicas	6		22	4	7	6	4	10		8	6	
	Não frequenta nenhuma igreja	2		8	1	1	4	2	2		1	2	
	Espírita Kardecista	5			6	3	7	7	2	3	4	5	
	Umbanda	3			4	3	3	2	2	15		4	
	Candomblé	2			2	1	5	3	4		4	1	
	Adventista	1			1	2	1	0	4	3	2	1	
	OUTRAS RELIGIÕES	8			9	9	6	6	8	15	10	8	
	NÃO TEM RELIGIÃO/ SEM RELIGIÃO	17			16	19	15	18	4	40	13	18	
	COR	Branca	40	48	27	100		34	54	64	40	41	
Parda		37	32	44		100	39	31	21	38	37		
Preta		17	15	21			100	23	12	12	16		
Amarela		2	3	3				1	2	3	3		
Indígena		1	1					1			1		
Outras		2	2	5				2			2		
RENTA FAMILIAR MENSAL		Até 2 S.M.	40	41	51	32	50	38	45	32	12	39	40
De 2 a 3 S.M.		18	18	19	16	21	19	21	22	11	17	17	
De 3 a 5 S.M.	20	19	16	23	15	24	18	24	24	23	20		
De 5 a 10 S.M.	11	11	8	16	7	11	8	12	35	12	12		
De 10 a 20 S.M.	4	4	2	7	2	3	3	4	18	5	4		
De 20 a 50 S.M.	1	1	0	2	0		1			1	1		
Mais de 50 S.M.	0		0	0							0		
Recusa	2	3	1	2	2	0	1	4		1	2		
Não sabe	3	3	3	1	2	4	3	2		1	3		
Total em %	100	100	100	100	100	100	100	100	100	100	100		
Base ponderada	1092	413	272	441	406	189	323	53	33	164	519		
Total Nos. absolutos	1092	410	270	440	407	191	327	50	34	162	519		

Projeto: PO4151 - INTENÇÃO DE VOTO PARA PREFEITO DE SÃO PAULO - 2024

Base: Total da amostra

Data do campo: 29 e 30/08/2023

No ano que vem haverá eleição para prefeito e vereadores de São Paulo. Você diria que tem um interesse grande, médio, pequeno ou não tem interesse na eleição para prefeito? E na eleição para vereadores?
(Resposta estimulada e única, em %)

		TOTAL	GÊNERO		IDADE					ESCOLARIDADE			RENDA FAMILIAR MENSAL				
			%	Masculino	Feminino	16 a 24 anos	25 a 34 anos	35 a 44 anos	45 a 59 anos	60 anos ou mais	Fundamental	Médio	Superior	Até 2 S.M.	Mais de 2 a 5 S.M.	Mais de 5 a 10 S.M.	Mais de 10 S.M.
Prefeito	TEM INTERESSE	73	71	75	68	75	74	79	70	67	68	87	66	77	85	88	
	Grande	38	38	38	20	33	42	46	44	37	25	59	28	40	59	56	
	Médio	31	29	33	43	36	28	30	21	27	36	25	34	31	23	27	
	Pequeno	5	4	5	5	6	4	3	5	3	6	3	4	6	2	5	
	NÃO TEM INTERESSE	26	29	24	32	25	26	20	30	33	32	13	34	23	14	12	
	NÃO SABE	0		0			0				0				1		
Vereadores	TEM INTERESSE	71	68	73	67	72	73	75	67	64	65	84	65	74	79	87	
	Grande	31	30	33	15	25	34	40	38	32	20	48	25	32	48	46	
	Médio	29	26	31	34	32	30	28	21	26	32	26	32	27	26	28	
	Pequeno	11	12	10	18	15	9	7	7	7	13	10	9	14	5	13	
	NÃO TEM INTERESSE	29	32	26	33	28	26	24	32	35	34	16	34	26	20	13	
		NÃO SABE	1	0	1	1	1	0	1	1	1	0	1	0	1	1	
		Total em %	100	100	100	100	100	100	100	100	100	100	100	100	100	100	100
	Base ponderada	1092	514	578	179	215	216	253	229	226	530	336	441	420	125	60	
	Total Nos. absolutos	1092	518	574	187	220	208	260	217	223	533	336	439	421	125	61	

Projeto: PO4151 - INTENÇÃO DE VOTO PARA PREFEITO DE SÃO PAULO - 2024

Base: Total da amostra

Data do campo: 29 e 30/08/2023

**Em quem você pretende votar para prefeito de São Paulo na eleição do ano que vem?
(Resposta espontânea e única, em %)**

	TOTAL	GÊNERO		IDADE					ESCOLARIDADE			RENDA FAMILIAR MENSAL			
	%	Mascu- li no	Feminin- o	16 a 24 anos	25 a 34 anos	35 a 44 anos	45 a 59 anos	60 anos ou mais	Funda- mental	Médio	Supe- rior	Até 2 S.M.	Mais de 2 a 5 S.M.	Mais de 5 a 10 S.M.	Mais de 10 S.M.
Guilherme Boulos (PSOL)	8	8	7	2	10	12	7	8	3	3	18	3	9	13	30
Ricardo Nunes (MDB)	4	6	2	1	3	2	5	6	4	2	6	3	3	8	5
Atual Prefeito	2	2	2	1	1	2	2	2	2	2	2	1	2	3	
Candidato do PT	2	2	1	2	1	1	2	2	2	1	2	1	2	2	
Haddad/ Fernando Haddad	1	1	1	2	1		1		0	1	1	0	1	1	
Kim Kataguirí (UNIÃO BRASIL)	1	1		2	1	1				0	2		1	2	
Tarcisio	0	0	0			1	0	0	0		1	0		1	2
Tabata Amaral (PSB)	0	1		1	0	0					1		0	1	
Ricardo Salles	0	0	0			1	0				1			1	2
Outras respostas	3	3	3	3	3	3	3	6	7	3	1	5	2	2	
Em branco/nulo/nenhum	7	9	5	8	7	7	6	7	9	8	3	8	7	6	2
Não vota	1	2	1	1	2	0	1	1	2	1	1	1	1		2
Recusa	0	0						0			0			1	
Não sabe	72	65	77	80	70	70	72	68	70	78	63	76	71	59	58
Total em %	100	100	100	100	100	100	100	100	100	100	100	100	100	100	100
Base ponderada	1092	514	578	179	215	216	253	229	226	530	336	441	420	125	60
Total Nos. absolutos	1092	518	574	187	220	208	260	217	223	533	336	439	421	125	61

Projeto: PO4151 - INTENÇÃO DE VOTO PARA PREFEITO DE SÃO PAULO - 2024

Base: Total da amostra

Data do campo: 29 e 30/08/2023

**Se a eleição para prefeito de São Paulo fosse hoje e os candidatos fossem estes _____, em quem você votaria?
(Resposta estimulada e única, em %)**

	TOTAL	GÊNERO		IDADE					ESCOLARIDADE			RENDA FAMILIAR MENSAL			
	%	Masculi no	Feminin o	16 a 24 anos	25 a 34 anos	35 a 44 anos	45 a 59 anos	60 anos ou mais	Funda- mental	Médio	Supe- rior	Até 2 S.M.	Mais de 2 a 5 S.M.	Mais de 5 a 10 S.M.	Mais de 10 S.M.
Guilherme Boulos (PSOL)	32	32	31	32	37	31	27	32	24	27	44	23	38	40	45
Ricardo Nunes (MDB)	24	24	25	22	20	19	31	29	32	25	18	29	22	21	17
Tabata Amaral (PSB)	11	9	12	17	11	13	7	6	9	12	10	12	8	12	11
Kim Kataguirí (UNIÃO BRASIL)	8	13	3	14	11	7	5	3	3	7	11	5	10	9	12
Vinicius Poit (NOVO)	2	3	2	2	3	3	3	1	4	2	2	3	2	1	4
Em branco/nulo/nenhum	18	17	19	10	14	22	20	23	20	21	13	21	17	15	8
Não sabe	5	3	8	3	5	4	7	6	8	6	3	7	3	2	3
Total em %	100	100	100	100	100	100	100	100	100	100	100	100	100	100	100
Base ponderada	1092	514	578	179	215	216	253	229	226	530	336	441	420	125	60
Total Nos. absolutos	1092	518	574	187	220	208	260	217	223	533	336	439	421	125	61

Projeto: PO4151 - INTENÇÃO DE VOTO PARA PREFEITO DE SÃO PAULO - 2024

Base: Total da amostra

Data do campo: 29 e 30/08/2023

Vou citar os nomes de alguns possíveis candidatos à prefeitura da cidade de São Paulo e gostaria que você me dissesse de cada um deles, se conhece ou não conhece mesmo só de ouvir falar. Você conhece_____?
(Resposta estimulada e única, em %)

		TOTAL	GÊNERO		IDADE					ESCOLARIDADE			RENDA FAMILIAR MENSAL			
		%	Masculino	Feminino	16 a 24 anos	25 a 34 anos	35 a 44 anos	45 a 59 anos	60 anos ou mais	Fundamental	Médio	Superior	Até 2 S.M.	Mais de 2 a 5 S.M.	Mais de 5 a 10 S.M.	Mais de 10 S.M.
Guilherme Boulos (PSOL)	CONHECE	80	86	75	74	83	81	80	83	70	76	94	71	85	94	100
	muito bem	31	37	25	21	37	36	31	29	12	21	59	16	36	60	64
	um pouco	22	24	21	29	20	22	22	21	23	22	23	20	26	17	23
	só de ouvir falar	27	25	29	25	26	22	27	32	35	33	12	35	23	16	14
Kim Kataguirí (UNIÃO BRASIL)	NÃO CONHECE	20	14	25	26	17	19	20	17	30	24	6	29	15	6	
	CONHECE	36	47	26	40	45	40	32	25	20	27	60	21	41	55	75
	muito bem	15	22	9	12	24	21	13	6	2	8	35	3	20	33	38
	um pouco	10	14	7	14	11	10	8	7	4	9	16	5	12	14	26
Ricardo Nunes (MDB)	só de ouvir falar	11	11	11	13	10	9	11	11	15	10	10	13	10	8	11
	NÃO CONHECE	64	53	74	60	55	60	68	75	80	73	40	79	59	45	25
	CONHECE	79	79	78	70	74	79	82	86	78	74	86	74	79	89	92
	muito bem	24	27	21	10	22	29	27	29	13	16	44	13	25	50	46
Tabata Amaral (PSB)	um pouco	26	26	26	21	20	24	34	29	30	24	27	26	26	23	28
	só de ouvir falar	29	26	31	39	32	26	21	28	36	34	15	34	28	16	18
	NÃO CONHECE	21	21	22	30	26	21	18	14	22	26	14	26	21	11	8
	CONHECE	50	54	47	52	57	50	46	48	40	43	68	42	51	74	65
Viniçius Poit (NOVO)	muito bem	13	15	11	8	17	15	13	10	2	6	31	4	12	34	44
	um pouco	15	17	14	19	18	14	13	14	8	14	22	10	18	24	16
	só de ouvir falar	22	21	22	25	22	21	20	23	30	23	14	28	20	16	5
	NÃO CONHECE	50	46	53	48	43	50	54	52	60	57	32	58	49	26	35
Viniçius Poit (NOVO)	CONHECE	28	30	27	29	27	33	29	24	23	26	35	26	25	44	36
	muito bem	3	4	1	2	4	2	3	2		1	7	0	2	9	12
	um pouco	9	11	8	8	8	11	11	7	4	8	14	6	9	18	11
	só de ouvir falar	17	15	18	19	15	19	16	15	19	17	14	19	14	17	13
Total em %	NÃO CONHECE	72	70	73	71	73	67	71	76	77	74	65	74	75	56	64
	Total em %	100	100	100	100	100	100	100	100	100	100	100	100	100	100	100
	Base ponderada	1092	514	578	179	215	216	253	229	226	530	336	441	420	125	60
	Total Nos. absolutos	1092	518	574	187	220	208	260	217	223	533	336	439	421	125	61

Projeto: PO4151 - INTENÇÃO DE VOTO PARA PREFEITO DE SÃO PAULO - 2024

Base: Total da amostra

Data do campo: 29 e 30/08/2023

Em quais desses possíveis candidatos ____ você não votaria de jeito nenhum no primeiro turno da eleição para prefeito de São Paulo?
(Resposta estimulada e única, em %)

	TOTAL	GÊNERO		IDADE					ESCOLARIDADE			RENDA FAMILIAR MENSAL			
	%	Masculi no	Feminin o	16 a 24 anos	25 a 34 anos	35 a 44 anos	45 a 59 anos	60 anos ou mais	Funda- mental	Médio	Supe- rior	Até 2 S.M.	Mais de 2 a 5 S.M.	Mais de 5 a 10 S.M.	Mais de 10 S.M.
Kim Kataguirí (UNIÃO BRASIL)	35	33	37	30	43	35	35	32	30	31	45	31	35	50	49
Guilherme Boulos (PSOL)	29	35	24	24	28	30	34	26	24	28	33	25	31	37	33
Vinicius Poit (NOVO)	26	27	25	26	23	30	25	26	30	25	26	28	24	28	29
Ricardo Nunes (MDB)	26	27	25	23	28	28	23	28	22	21	36	21	29	35	39
Tabata Amaral (PSB)	23	24	22	19	21	21	26	26	25	21	24	22	24	29	18
Votaria em qualquer um/ não rejeita nenhum	2	1	3	2	1	2	2	2	3	2	1	3	1	1	
Rejeita todos/ não votaria em nenhum	8	8	8	3	4	11	11	11	11	10	4	10	8	2	2
Não sabe	9	7	11	10	8	6	10	10	11	10	6	11	5	3	8
Total em %	100	100	100	100	100	100	100	100	100	100	100	100	100	100	100
Base ponderada	1092	514	578	179	215	216	253	229	226	530	336	441	420	125	60
Total Nos. absolutos	1092	518	574	187	220	208	260	217	223	533	336	439	421	125	61

Projeto: PO4151 - INTENÇÃO DE VOTO PARA PREFEITO DE SÃO PAULO - 2024

Base: Total da amostra

Data do campo: 29 e 30/08/2023

Você prefere que a maior parte das ações do próximo prefeito de São Paulo sejam, de um modo geral, iguais às ações do atual prefeito ou que a maior parte dessas ações sejam diferentes das do atual prefeito?
(Resposta estimulada e única, em %)

	TOTAL	GÊNERO		IDADE					ESCOLARIDADE			RENDA FAMILIAR MENSAL			
		%	Masculi no	Feminin o	16 a 24 anos	25 a 34 anos	35 a 44 anos	45 a 59 anos	60 anos ou mais	Funda- mental	Médio	Super- rior	Até 2 S.M.	Mais de 2 a 5 S.M.	Mais de 5 a 10 S.M.
Que sejam iguais	17	19	16	14	14	16	19	22	22	16	16	17	16	18	24
Que sejam diferentes	79	76	81	83	83	79	77	74	73	80	82	78	80	82	73
Não sabe	4	5	3	3	4	4	4	4	5	4	2	4	4		3
Total em %	100	100	100	100	100	100	100	100	100	100	100	100	100	100	100
Base ponderada	1092	514	578	179	215	216	253	229	226	530	336	441	420	125	60
Total Nos. absolutos	1092	518	574	187	220	208	260	217	223	533	336	439	421	125	61

Projeto: PO4151 - INTENÇÃO DE VOTO PARA PREFEITO DE SÃO PAULO - 2024

Base: Total da amostra

Data do campo: 29 e 30/08/2023

O apoio do ____ a um candidato a prefeito nas eleições do ano que vem: levaria você a escolher esse candidato com certeza, Talvez faça você votar nesse candidato ou Você não votaria de jeito nenhum em um candidato apoiado pelo ____?
(Resposta estimulada e única, em %)

		TOTAL	GÊNERO		IDADE					ESCOLARIDADE			RENDA FAMILIAR MENSAL			
		%	Masculino	Feminino	16 a 24 anos	25 a 34 anos	35 a 44 anos	45 a 59 anos	60 anos ou mais	Fundamental	Médio	Superior	Até 2 S.M.	Mais de 2 a 5 S.M.	Mais de 5 a 10 S.M.	Mais de 10 S.M.
Governador Tarcísio Freitas	Levaria você a escolher esse candidato com certeza	15	17	14	2	11	12	22	24	24	13	12	15	15	18	10
	Talvez faça você votar nesse candidato	35	36	34	46	46	33	30	22	25	41	31	35	37	32	31
	Você não votaria de jeito nenhum em um candidato apoiado....	46	43	48	48	38	50	44	50	45	42	53	45	45	46	55
	Outras respostas	2	3	1	3	1	3	1	2	2	2	2	2	2	2	3
	Não sabe	3	3	3	2	4	3	3	2	4	2	2	3	2	1	
Presidente Lula	Levaria você a escolher esse candidato com certeza	23	19	27	17	16	18	28	34	44	20	14	30	19	18	13
	Talvez faça você votar nesse candidato	37	36	37	50	49	38	31	20	22	38	45	33	38	38	45
	Você não votaria de jeito nenhum em um candidato apoiado....	37	42	32	28	31	39	40	43	32	39	36	34	38	40	32
	Outras respostas	2	2	3	3	3	4	0	2	0	2	5	1	2	4	10
	Não sabe	1	1	1	3	1	1	1	0	2	1	1	1	2		
Ex-presidente Jair Bolsonaro	Levaria você a escolher esse candidato com certeza	13	12	13	5	11	11	17	18	16	13	10	14	13	12	5
	Talvez faça você votar nesse candidato	16	20	14	19	19	18	16	10	8	19	18	15	17	20	17
	Você não votaria de jeito nenhum em um candidato apoiado....	68	64	72	74	68	67	64	69	73	67	67	70	67	65	71
	Outras respostas	2	3	1	2	1	3	1	2	1	1	3	1	2	3	5
	Não sabe	1	1	0	1	0	1	2		1	0	1	0	1		2
	Total em %	100	100	100	100	100	100	100	100	100	100	100	100	100	100	100
	Base ponderada	1092	514	578	179	215	216	253	229	226	530	336	441	420	125	60
	Total Nos. absolutos	1092	518	574	187	220	208	260	217	223	533	336	439	421	125	61

Projeto: PO4151 - INTENÇÃO DE VOTO PARA PREFEITO DE SÃO PAULO - 2024

Base: Total da amostra

Data do campo: 29 e 30/08/2023

No ano que vem haverá eleição para prefeito e vereadores de São Paulo. Você diria que tem um interesse grande, médio, pequeno ou não tem interesse na eleição para prefeito? E na eleição para vereadores?
(Resposta estimulada e única, em %)

		TOTAL	OCUPAÇÃO PRINCIPAL										
		%	PEA	Assalariado registrado	Assalariado sem registro	Funcionário público	Autônomo regular/profissional liberal/freelance	Desempregado (Procura emprego)	NÃO PEA	Dona de casa	Aposentado	Estudante	Desempregado (Não procura emprego)
Prefeito	TEM INTERESSE	73	74	76	56	85	75	68	73	73	71	74	74
	Grande	38	38	34	14	53	42	37	39	31	45	25	37
	Médio	31	32	38	36	29	27	26	29	42	20	43	27
	Pequeno	5	5	3	6	4	6	5	5		5	6	10
	NÃO TEM INTERESSE	26	26	24	44	15	25	32	27	27	29	26	26
Vereadores	NÃO SABE	0	0				0						
	TEM INTERESSE	71	71	74	56	86	70	67	69	69	66	74	71
	Grande	31	30	27	12	53	32	25	35	31	40	21	31
	Médio	29	30	33	38	31	27	27	26	35	20	36	23
	Pequeno	11	12	14	6	2	11	15	8	4	6	17	17
	NÃO TEM INTERESSE	29	28	26	44	14	29	32	29	31	32	26	26
	NÃO SABE	1	0				1	1	1		2		3
	Total em %	100	100	100	100	100	100	100	100	100	100	100	100
	Base ponderada	1092	807	292	64	49	252	102	285	55	142	45	31
	Total Nos. absolutos	1092	812	296	64	49	253	102	280	55	136	47	30

Projeto: PO4151 - INTENÇÃO DE VOTO PARA PREFEITO DE SÃO PAULO - 2024

Base: Total da amostra

Data do campo: 29 e 30/08/2023

Em quem você pretende votar para prefeito de São Paulo na eleição do ano que vem?
(Resposta espontânea e única, em %)

	TOTAL	OCUPAÇÃO PRINCIPAL										
	%	PEA	Assalaria do registrado	Assalaria do sem registro	Funcionár io público	Autonom o regular/pr ofissional liberal/fre e	Desempr egado (Procura emprego)	NÃO PEA	Dona de casa	Aposenta do	Estudante	Desempr egado (Não procura emprego)
Guilherme Boulos (PSOL)	8	8	10		20	8	4	7	4	8	6	10
Ricardo Nunes (MDB)	4	3	2		6	4	4	4	2	7		4
Atual Prefeito	2	2	2	2	2	2	1	2	4	2		
Candidato do PT	2	2	2	1	2	2	1	2		3	2	
Haddad/ Fernando Haddad	1	1	2			0	1					
Kim Kataguiri (UNIÃO BRASIL)	1	1	1			0					2	
Tarcisio	0	0	0		2			0		1		
Tabata Amaral (PSB)	0	0	0			0						
Ricardo Salles	0	0			2							
Outras respostas	3	3	2	6	2	5	2	5	8	4		6
Em branco/nulo/nenhum	7	7	7	5	4	7	8	7	9	9	6	3
Não vota	1	1	1			2	1	1		2		
Recusa	0	0	0									
Não sabe	72	72	70	86	60	70	78	71	74	64	83	77
Total em %	100	100	100	100	100	100	100	100	100	100	100	100
Base ponderada	1092	807	292	64	49	252	102	285	55	142	45	31
Total Nos. absolutos	1092	812	296	64	49	253	102	280	55	136	47	30

Projeto: PO4151 - INTENÇÃO DE VOTO PARA PREFEITO DE SÃO PAULO - 2024

Base: Total da amostra

Data do campo: 29 e 30/08/2023

Se a eleição para prefeito de São Paulo fosse hoje e os candidatos fossem estes ____, em quem você votaria?
(Resposta estimulada e única, em %)

	TOTAL	OCUPAÇÃO PRINCIPAL										
	%	PEA	Assalaria do registrado	Assalaria do sem registro	Funcionár io público	Autonom o regular/pr ofissional liberal/fre e	Desempr egado (Procura emprego)	NÃO PEA	Dona de casa	Aposenta do	Estudante	Desempr egado (Não procura emprego)
Guilherme Boulos (PSOL)	32	31	31	21	50	31	26	33	24	37	47	23
Ricardo Nunes (MDB)	24	24	22	27	13	26	26	26	32	30	11	20
Tabata Amaral (PSB)	11	11	13	11	12	9	11	9	9	4	11	17
Kim Kataguirí (UNIÃO BRASIL)	8	8	11	6	2	7	2	6	4	4	17	3
Vinicius Poit (NOVO)	2	3	2	3	4	2	5	1	2		4	3
Em branco/nulo/nenhum	18	18	17	25	13	17	24	19	22	22	7	23
Não sabe	5	5	4	6	6	7	6	6	8	3	4	11
Total em %	100	100	100	100	100	100	100	100	100	100	100	100
Base ponderada	1092	807	292	64	49	252	102	285	55	142	45	31
Total Nos. absolutos	1092	812	296	64	49	253	102	280	55	136	47	30

Projeto: PO4151 - INTENÇÃO DE VOTO PARA PREFEITO DE SÃO PAULO - 2024

Base: Total da amostra

Data do campo: 29 e 30/08/2023

Vou citar os nomes de alguns possíveis candidatos à prefeitura da cidade de São Paulo e gostaria que você me dissesse de cada um deles, se conhece ou não conhece mesmo só de ouvir falar.

Você conhece _____?
(Resposta estimulada e única, em %)

		TOTAL	OCUPAÇÃO PRINCIPAL										
		%	PEA	Assalaria do registrado	Assalaria do sem registro	Funcionár io público	Autonom o regular/pr ofissional liberal/fre e	Desempr egado (Procura emprego)	NÃO PEA	Dona de casa	Aposenta do	Estudante	Desempr egado (Não procura emprego)
Guilherme Boulos (PSOL)	CONHECE	80	81	82	67	94	82	69	79	75	84	83	67
	muito bem	31	33	32	11	48	34	25	26	9	34	32	10
	um pouco	22	23	26	24	23	23	18	21	15	19	39	27
	só de ouvir falar	27	25	24	32	23	26	27	32	51	31	13	30
Kim Kataguirí (UNIÃO BRASIL)	NÃO CONHECE	20	19	18	33	6	18	31	21	25	16	17	33
	CONHECE	36	38	44	16	55	37	20	29	16	27	53	30
	muito bem	15	18	19	6	30	16	10	7	4	6	17	7
	um pouco	10	10	14	6	12	9	2	10	2	12	19	7
Ricardo Nunes (MDB)	só de ouvir falar	11	11	11	3	12	13	8	12	11	8	17	16
	NÃO CONHECE	64	62	56	84	45	63	80	71	84	73	47	70
	CONHECE	79	78	74	71	92	82	66	82	76	86	74	83
	muito bem	24	24	22	14	57	25	15	22	13	31	15	6
Tabata Amaral (PSB)	um pouco	26	24	22	19	20	28	25	31	27	31	28	33
	só de ouvir falar	29	29	30	38	14	29	27	29	36	24	32	43
	NÃO CONHECE	21	22	26	29	8	18	34	18	24	14	26	17
	CONHECE	50	52	52	34	60	52	47	47	42	47	55	46
Vínicius Poit (NOVO)	muito bem	13	15	14	5	26	13	10	8	4	11	8	3
	um pouco	15	15	16	16	23	13	14	15	9	13	26	17
	só de ouvir falar	22	22	22	14	12	26	23	23	29	22	21	27
	NÃO CONHECE	50	48	48	66	40	48	53	53	58	53	45	54
Vínicius Poit (NOVO)	CONHECE	28	28	25	17	41	30	31	28	33	24	36	29
	muito bem	3	3	1		6	3	1	2		2	2	3
	um pouco	9	9	8	5	12	10	10	9	11	8	15	7
	só de ouvir falar	17	16	16	12	22	16	20	17	22	14	19	20
	NÃO CONHECE	72	72	75	83	59	70	69	72	67	76	64	71
	Total em %	100	100	100	100	100	100	100	100	100	100	100	100
	Base ponderada	1092	807	292	64	49	252	102	285	55	142	45	31
Total Nos. absolutos	1092	812	296	64	49	253	102	280	55	136	47	30	

Projeto: PO4151 - INTENÇÃO DE VOTO PARA PREFEITO DE SÃO PAULO - 2024

Base: Total da amostra

Data do campo: 29 e 30/08/2023

Em quais desses possíveis candidatos ____ você não votaria de jeito nenhum no primeiro turno da eleição para prefeito de São Paulo?
(Resposta estimulada e única, em %)

	TOTAL	OCUPAÇÃO PRINCIPAL										
	%	PEA	Assalariado registrado	Assalariado sem registro	Funcionário público	Autônomo regular/profissional liberal/freelance	Desempregado (Procura emprego)	NÃO PEA	Dona de casa	Aposentado	Estudante	Desempregado (Não procura emprego)
Kim Kataguirí (UNIÃO BRASIL)	35	36	37	34	49	33	36	33	29	32	40	23
Guilherme Boulos (PSOL)	29	31	33	27	30	30	28	23	23	25	15	20
Vinicius Poit (NOVO)	26	25	27	20	24	22	33	29	22	32	23	33
Ricardo Nunes (MDB)	26	27	28	15	52	26	22	23	18	27	23	13
Tabata Amaral (PSB)	23	23	28	20	15	21	21	22	12	27	22	14
Votaria em qualquer um/ não rejeita nenhum	2	2	1			5	1	1		1		7
Rejeita todos/ não votaria em nenhum	8	7	7	13	2	8	6	11	15	10	2	17
Não sabe	9	8	6	9	4	10	10	12	15	11	13	10
Total em %	100	100	100	100	100	100	100	100	100	100	100	100
Base ponderada	1092	807	292	64	49	252	102	285	55	142	45	31
Total Nos. absolutos	1092	812	296	64	49	253	102	280	55	136	47	30

Projeto: PO4151 - INTENÇÃO DE VOTO PARA PREFEITO DE SÃO PAULO - 2024

Base: Total da amostra

Data do campo: 29 e 30/08/2023

Você prefere que a maior parte das ações do próximo prefeito de São Paulo sejam, de um modo geral, iguais às ações do atual prefeito ou que a maior parte dessas ações sejam diferentes das do atual prefeito?
(Resposta estimulada e única, em %)

	TOTAL	OCUPAÇÃO PRINCIPAL										
	%	PEA	Assalariado registrado	Assalariado sem registro	Funcionário público	Autônomo regular/profissional liberal/freelance	Desempregado (Procura emprego)	NÃO PEA	Dona de casa	Aposentado	Estudante	Desempregado (Não procura emprego)
Que sejam iguais	17	17	16	20	19	18	12	19	16	20	11	27
Que sejam diferentes	79	79	81	78	81	78	82	77	82	75	83	73
Não sabe	4	4	4	2	2	4	6	4	2	5	6	6
Total em %	100	100	100	100	100	100	100	100	100	100	100	100
Base ponderada	1092	807	292	64	49	252	102	285	55	142	45	31
Total Nos. absolutos	1092	812	296	64	49	253	102	280	55	136	47	30

Projeto: PO4151 - INTENÇÃO DE VOTO PARA PREFEITO DE SÃO PAULO - 2024

Base: Total da amostra

Data do campo: 29 e 30/08/2023

O apoio do ____ a um candidato a prefeito nas eleições do ano que vem: levaria você a escolher esse candidato com certeza, Talvez faça você votar nesse candidato ou Você não votaria de jeito nenhum em um candidato apoiado pelo ____?
(Resposta estimulada e única, em %)

	TOTAL	OCUPAÇÃO PRINCIPAL											
		%	PEA	Assalariado registrado	Assalariado sem registro	Funcionário público	Autônomo regular/profissional liberal/freie	Desempregado (Procura emprego)	NÃO PEA	Dona de casa	Aposentado	Estudante	Desempregado (Não procura emprego)
Governador Tarcísio Freitas	Levaria você a escolher esse candidato com certeza	15	14	13	6	15	15	17	18	17	21		30
	Talvez faça você votar nesse candidato	35	36	35	43	17	40	36	30	36	22	43	37
	Você não votaria de jeito nenhum em um candidato apoiado....	46	45	49	46	60	41	39	49	45	53	53	30
	Outras respostas	2	2	1	2	7	2	3	1		2		
	Não sabe	3	3	2	3	2	3	5	2	2	1	4	3
Presidente Lula	Levaria você a escolher esse candidato com certeza	23	19	19	26	10	20	21	34	46	39	8	30
	Talvez faça você votar nesse candidato	37	39	40	30	44	40	38	29	16	22	70	34
	Você não votaria de jeito nenhum em um candidato apoiado....	37	37	37	40	38	37	37	35	37	38	17	30
	Outras respostas	2	3	1	3	9	2	4	1		1	2	3
	Não sabe	1	1	2	2		1		1			2	3
Ex-presidente Jair Bolsonaro	Levaria você a escolher esse candidato com certeza	13	12	11	8	13	14	13	15	26	17		14
	Talvez faça você votar nesse candidato	16	17	16	16	17	17	19	14	11	11	15	31
	Você não votaria de jeito nenhum em um candidato apoiado....	68	68	70	76	64	68	64	69	63	69	85	53
	Outras respostas	2	2	1		4	1	4	2		3		3
	Não sabe	1	1	1		2	1		0		1		
	Total em %	100	100	100	100	100	100	100	100	100	100	100	100
	Base ponderada	1092	807	292	64	49	252	102	285	55	142	45	31
	Total Nos. absolutos	1092	812	296	64	49	253	102	280	55	136	47	30

Projeto: PO4151 - INTENÇÃO DE VOTO PARA PREFEITO DE SÃO PAULO - 2024

Base: Total da amostra

Data do campo: 29 e 30/08/2023

No ano que vem haverá eleição para prefeito e vereadores de São Paulo. Você diria que tem um interesse grande, médio, pequeno ou não tem interesse na eleição para prefeito? E na eleição para vereadores?
(Resposta estimulada e única, em %)

		TOTAL	RELIGIÃO		COR			PARTIDO DE PREFERÊNCIA				
			%	Católica	Evangélica	Branca	Parda	Preta	PT	PL	PSOL	Outro partido
Prefeito	TEM INTERESSE	73	73	68	74	74	71	75	74	100	82	68
	Grande	38	37	35	41	32	41	37	48	91	46	31
	Médio	31	31	29	27	38	27	33	26	9	30	32
	Pequeno	5	5	4	6	4	4	5			5	5
	NÃO TEM INTERESSE	26	27	32	26	26	29	25	26		18	32
	NÃO SABE	0		0	0							0
Vereadores	TEM INTERESSE	71	69	65	70	72	70	72	64	100	78	67
	Grande	31	31	28	35	26	34	32	38	67	38	26
	Médio	29	26	31	24	35	27	31	16	33	33	27
	Pequeno	11	12	6	12	11	9	10	10		7	13
	NÃO TEM INTERESSE	29	30	34	29	28	29	27	33		22	33
	NÃO SABE	1	1	0	1	0	1	1	2			0
	Total em %	100	100	100	100	100	100	100	100	100	100	100
Base ponderada	1092	413	272	441	406	189	323	53	33	164	519	
Total Nos. absolutos	1092	410	270	440	407	191	327	50	34	162	519	

Projeto: PO4151 - INTENÇÃO DE VOTO PARA PREFEITO DE SÃO PAULO - 2024

Base: Total da amostra

Data do campo: 29 e 30/08/2023

**Em quem você pretende votar para prefeito de São Paulo na eleição do ano que vem?
(Resposta espontânea e única, em %)**

	TOTAL	RELIGIÃO		COR			PARTIDO DE PREFERÊNCIA				
	%	Católica	Evangélica	Branca	Parda	Preta	PT	PL	PSOL	Outro partido	Nenhum/ Não tem
Guilherme Boulos (PSOL)	8	7	3	12	4	6	12		55	6	3
Ricardo Nunes (MDB)	4	6	4	4	3	3	1	8	3	7	4
Atual Prefeito	2	2	2	1	2	3	3	4		2	1
Candidato do PT	2	2	2	2	1	4	5				1
Haddad/ Fernando Haddad	1	1	0	0	1	1	1			1	0
Kim Kataguirí (UNIÃO BRASIL)	1	0	1	0	1	1	0				1
Tarcísio	0	0	1		0	1		4		1	
Tabata Amaral (PSB)	0	0		0	0		0				0
Ricardo Salles	0		0	0	0			4			
Outras respostas	3	2	4	2	5	4	5	8	3	6	1
Em branco/nulo/nenhum	7	8	6	7	8	6	5	2		2	11
Não vota	1	1	1	1	2		1	2		1	1
Recusa	0		0			1				1	
Não sabe	72	69	76	70	73	72	68	68	39	72	76
Total em %	100	100	100	100	100	100	100	100	100	100	100
Base ponderada	1092	413	272	441	406	189	323	53	33	164	519
Total Nos. absolutos	1092	410	270	440	407	191	327	50	34	162	519

Projeto: PO4151 - INTENÇÃO DE VOTO PARA PREFEITO DE SÃO PAULO - 2024

Base: Total da amostra

Data do campo: 29 e 30/08/2023

Se a eleição para prefeito de São Paulo fosse hoje e os candidatos fossem estes ____, em quem você votaria?
(Resposta estimulada e única, em %)

	TOTAL	RELIGIÃO		COR			PARTIDO DE PREFERÊNCIA				
	%	Católica	Evangélica	Branca	Parda	Preta	PT	PL	PSOL	Outro partido	Nenhum/ Não tem
Guilherme Boulos (PSOL)	32	27	21	34	26	41	47	2	84	25	24
Ricardo Nunes (MDB)	24	31	26	24	26	23	23	40	6	32	22
Tabata Amaral (PSB)	11	9	11	10	11	12	11	2	6	10	11
Kim Kataguirí (UNIÃO BRASIL)	8	8	9	7	8	7	2	22	3	9	9
Vinicius Poit (NOVO)	2	2	3	1	3	3	2	4		3	2
Em branco/nulo/nenhum	18	18	24	19	19	12	11	26		16	24
Não sabe	5	4	7	4	7	3	3	4		4	7
Total em %	100	100	100	100	100	100	100	100	100	100	100
Base ponderada	1092	413	272	441	406	189	323	53	33	164	519
Total Nos. absolutos	1092	410	270	440	407	191	327	50	34	162	519

Projeto: PO4151 - INTENÇÃO DE VOTO PARA PREFEITO DE SÃO PAULO - 2024

Base: Total da amostra

Data do campo: 29 e 30/08/2023

Vou citar os nomes de alguns possíveis candidatos à prefeitura da cidade de São Paulo e gostaria que você me dissesse de cada um deles, se conhece ou não conhece mesmo só de ouvir falar. Você conhece____?
(Resposta estimulada e única, em %)

		TOTAL	RELIGIÃO		COR			PARTIDO DE PREFERÊNCIA				
		%	Católica	Evangélica	Branca	Parda	Preta	PT	PL	PSOL	Outro partido	Nenhum/ Não tem
Guilherme Boulos (PSOL)	CONHECE	80	80	71	82	77	82	77	94	97	77	81
	muito bem	31	26	23	38	23	35	29	38	88	34	27
	um pouco	22	24	21	22	23	22	23	24	9	19	24
	só de ouvir falar	27	31	27	22	32	25	25	32		25	30
Kim Kataguirí (UNIÃO BRASIL)	NÃO CONHECE	20	20	29	18	23	18	23	6	3	23	19
	CONHECE	36	33	25	42	33	26	26	57	82	35	37
	muito bem	15	11	12	20	12	9	9	30	58	18	14
	um pouco	10	11	5	12	9	7	7	16	18	8	11
Ricardo Nunes (MDB)	só de ouvir falar	11	12	8	10	12	10	10	12	6	9	12
	NÃO CONHECE	64	67	75	58	67	74	74	43	18	65	63
	CONHECE	79	84	69	80	78	79	82	84	82	81	75
	muito bem	24	22	18	29	18	25	23	30	56	26	21
Tabata Amaral (PSB)	um pouco	26	30	24	27	25	25	26	32	18	28	25
	só de ouvir falar	29	32	27	24	35	30	33	22	9	27	29
	NÃO CONHECE	21	16	31	20	22	21	18	16	18	19	25
	CONHECE	50	49	41	54	47	48	49	60	100	50	47
Vinicius Poit (NOVO)	muito bem	13	12	7	19	8	11	12	13	70	13	10
	um pouco	15	14	14	17	14	17	12	18	25	18	16
	só de ouvir falar	22	23	21	18	26	21	25	28	6	19	22
	NÃO CONHECE	50	51	59	46	53	52	51	40		50	53
Vinicius Poit (NOVO)	CONHECE	28	28	26	30	26	26	26	30	35	34	27
	muito bem	3	2	2	3	2	1	2		3	4	3
	um pouco	9	9	7	10	8	9	8	10	24	16	7
	só de ouvir falar	17	17	17	17	17	16	16	20	9	14	18
	NÃO CONHECE	72	72	74	70	74	74	74	70	65	66	73
	Total em %	100	100	100	100	100	100	100	100	100	100	100
	Base ponderada	1092	413	272	441	406	189	323	53	33	164	519
Total Nos. absolutos	1092	410	270	440	407	191	327	50	34	162	519	

Projeto: PO4151 - INTENÇÃO DE VOTO PARA PREFEITO DE SÃO PAULO - 2024

Base: Total da amostra

Data do campo: 29 e 30/08/2023

Em quais desses possíveis candidatos ____ você não votaria de jeito nenhum no primeiro turno da eleição para prefeito de São Paulo?
(Resposta estimulada e única, em %)

	TOTAL	RELIGIÃO		COR			PARTIDO DE PREFERÊNCIA				
	%	Católica	Evangélica	Branca	Parda	Preta	PT	PL	PSOL	Outro partido	Nenhum/ Não tem
Kim Kataguirí (UNIÃO BRASIL)	35	33	28	36	34	39	46	18	79	37	27
Guilherme Boulos (PSOL)	29	30	32	32	27	24	15	76	10	38	31
Vinicius Poit (NOVO)	26	26	23	27	25	25	35	8	44	25	22
Ricardo Nunes (MDB)	26	25	17	28	21	35	33	14	70	19	23
Tabata Amaral (PSB)	23	24	24	22	24	22	23	44	18	29	19
Votaria em qualquer um/ não rejeita nenhum	2	2	2	1	2	2	2			3	2
Rejeita todos/ não votaria em nenhum	8	9	11	9	10	2	5	10		6	11
Não sabe	9	8	11	8	8	9	7	4		6	12
Total em %	100	100	100	100	100	100	100	100	100	100	100
Base ponderada	1092	413	272	441	406	189	323	53	33	164	519
Total Nos. absolutos	1092	410	270	440	407	191	327	50	34	162	519

Projeto: PO4151 - INTENÇÃO DE VOTO PARA PREFEITO DE SÃO PAULO - 2024

Base: Total da amostra

Data do campo: 29 e 30/08/2023

Você prefere que a maior parte das ações do próximo prefeito de São Paulo sejam, de um modo geral, iguais às ações do atual prefeito ou que a maior parte dessas ações sejam diferentes das do atual prefeito?
(Resposta estimulada e única, em %)

	TOTAL	RELIGIÃO		COR			PARTIDO DE PREFERÊNCIA				
	%	Católica	Evangélica	Branca	Parda	Preta	PT	PL	PSOL	Outro partido	Nenhum/ Não tem
Que sejam iguais	17	19	23	17	17	13	15	38	6	23	15
Que sejam diferentes	79	76	75	78	78	87	83	59	94	74	79
Não sabe	4	5	3	4	5	1	2	4		2	5
Total em %	100	100	100	100	100	100	100	100	100	100	100
Base ponderada	1092	413	272	441	406	189	323	53	33	164	519
Total Nos. absolutos	1092	410	270	440	407	191	327	50	34	162	519

Projeto: PO4151 - INTENÇÃO DE VOTO PARA PREFEITO DE SÃO PAULO - 2024

Base: Total da amostra

Data do campo: 29 e 30/08/2023

O apoio do ____ a um candidato a prefeito nas eleições do ano que vem: levaria você a escolher esse candidato com certeza, Talvez faça você votar nesse candidato ou Você não votaria de jeito nenhum em um candidato apoiado pelo ____?
(Resposta estimulada e única, em %)

		TOTAL	RELIGIÃO		COR			PARTIDO DE PREFERÊNCIA				
		%	Católica	Evangélica	Branca	Parda	Preta	PT	PL	PSOL	Outro partido	Nenhum/ Não tem
Governador Tarcísio Freitas	Levaria você a escolher esse candidato com certeza	15	18	21	13	14	18	8	62	10	24	12
	Talvez faça você votar nesse candidato	35	36	35	36	38	26	28	34	12	36	40
	Você não votaria de jeito nenhum em um candidato apoiado....	46	42	40	47	42	54	60		78	38	42
	Outras respostas	2	2	1	2	2		1	4		1	2
	Não sabe	3	2	3	2	3	2	2			1	4
Presidente Lula	Levaria você a escolher esse candidato com certeza	23	25	24	19	25	27	53		8	13	11
	Talvez faça você votar nesse candidato	37	33	29	37	35	42	39	4	73	35	37
	Você não votaria de jeito nenhum em um candidato apoiado....	37	38	45	40	36	28	6	96	10	51	46
	Outras respostas	2	3	0	3	2	2	1		9	1	4
	Não sabe	1	1	2	1	1	2	0				2
Ex-presidente Jair Bolsonaro	Levaria você a escolher esse candidato com certeza	13	12	20	12	14	10	2	66	6	26	11
	Talvez faça você votar nesse candidato	16	16	21	19	17	8	3	28	6	23	22
	Você não votaria de jeito nenhum em um candidato apoiado....	68	69	57	67	65	80	95	6	87	49	63
	Outras respostas	2	1	2	2	3	1	0			2	3
	Não sabe	1	1	0	1	1	1					2
	Total em %	100	100	100	100	100	100	100	100	100	100	100
	Base ponderada	1092	413	272	441	406	189	323	53	33	164	519
	Total Nos. absolutos	1092	410	270	440	407	191	327	50	34	162	519

Projeto: PO4151 - INTENÇÃO DE VOTO PARA PREFEITO DE SÃO PAULO - 2024

Base: Total da amostra

Data do campo: 29 e 30/08/2023