

MARMARA ÜNİVERSİTESİ ECZACILIK FAKÜLTESİ SINAV NOTU GİRİŞ PROSEDÜRÜ

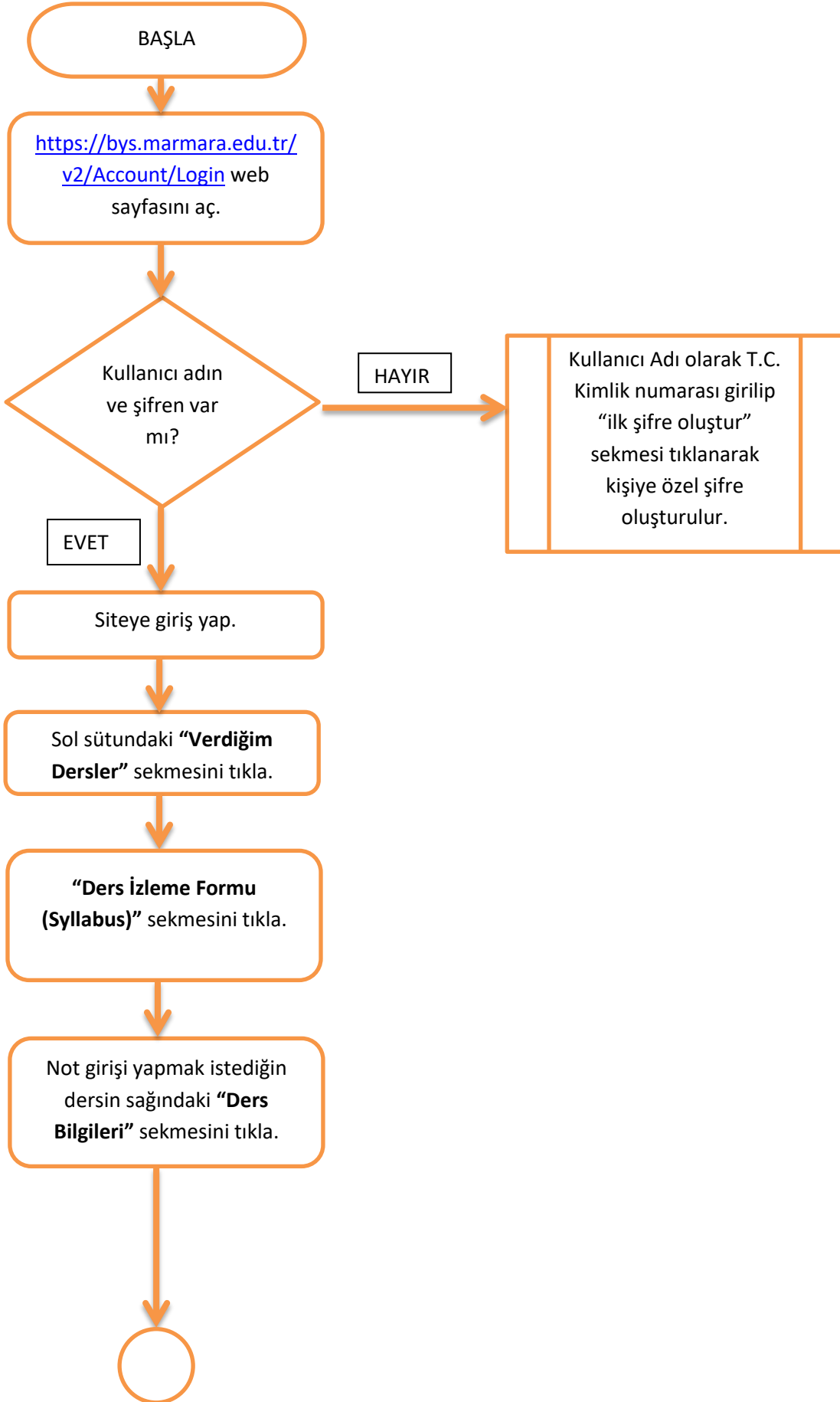

MARMARA ÜNİVERSİTESİ ECZACILIK FAKÜLTESİ SINAV NOTU GİRİŞ PROSEDÜRÜ

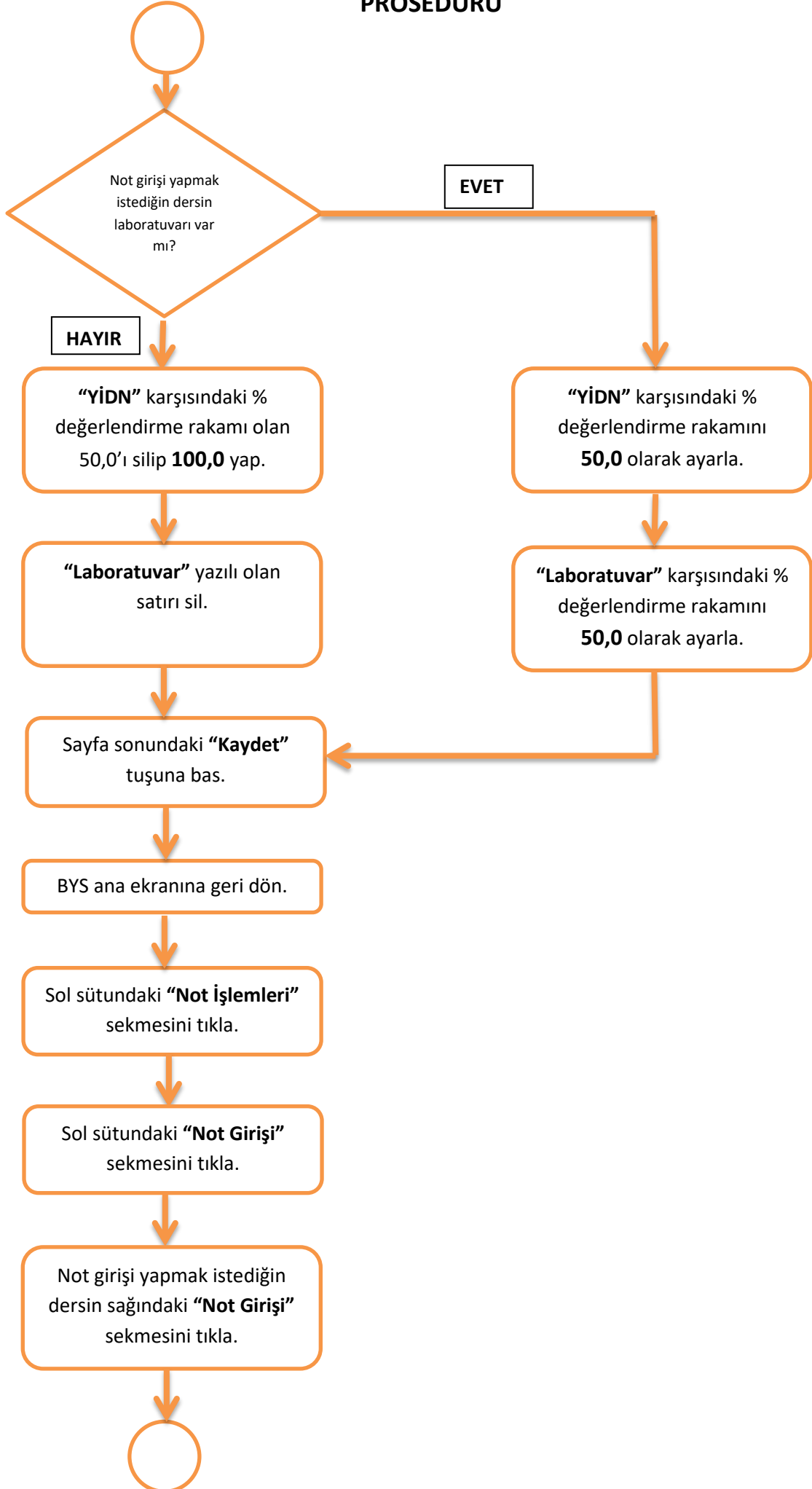

MARMARA ÜNİVERSİTESİ ECZACILIK FAKÜLTESİ SINAV NOTU GİRİŞ PROSEDÜRÜ

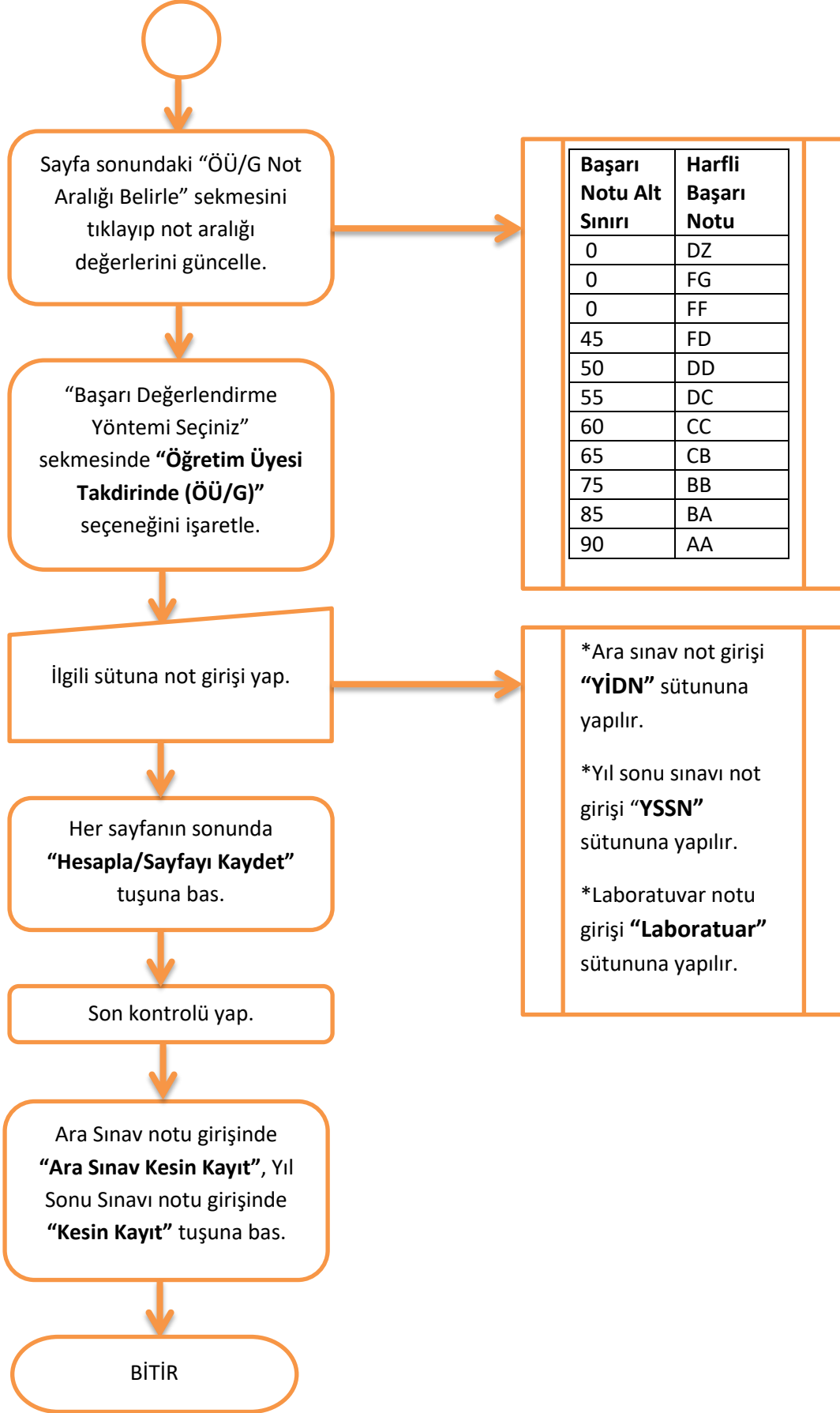

Başarı Notu Alt Sınırı	Harfli Başarı Notu
0	DZ
0	FG
0	FF
45	FD
50	DD
55	DC
60	CC
65	CB
75	BB
85	BA
90	AA

*Ara sınav not girişi "YİDN" sütununa yapılır.

*Yıl sonu sınavı not girişi "YSSN" sütununa yapılır.

*Laboratuvar notu girişi "Laboratuvar" sütununa yapılır.