



UNIVERSIDADE FEDERAL
DE SANTA CATARINA

BOLETIM DE DADOS

2021



Boletim de dados



2021

APRESENTAÇÃO

O Boletim de Dados 2021 da Universidade Federal de Santa Catarina (UFSC) tem como objetivo reunir dados sobre as atividades de ensino, pesquisa, extensão, cultura, arte, esporte e gestão da UFSC, referentes ao ano de 2020.

Os dados foram coletados pelo Departamento de Gestão da Informação (DPGI) da Secretaria de Planejamento e Orçamento junto às Pró-Reitorias e Secretarias, e são apresentados no formato de tabelas, assim distribuídas:

- I. Ensino: educação básica, ensino de graduação, ensino de pós-graduação e bolsa de graduação;
- II. Pesquisa: produção científica, atividades, processos e bolsa de pesquisa;
- III. Extensão: ações de extensão, programas e bolsas de extensão;
- IV. Cultura, arte e esporte: atividades, projetos e eventos;
- V. Gestão: assuntos acadêmicos, relação institucional e internacional, atendimento à comunidade, espaço físico e edificações, corpo funcional, capacitação e formação.

Visto em seu conjunto, os dados apresentados neste boletim constituem base de informações acadêmicas e administrativas à opinião pública, bem como, constituem um instrumento para apoio à gestão administrativa e acadêmica na UFSC.

Ubaldo César Balthazar

Reitor

Catia Regina Silva de Carvalho Pinto

Vice-Reitora

Fernando Richartz

Secretário de Planejamento e Orçamento

Sérgio Roberto Pinto da Luz

Diretor do Departamento de Gestão da Informação

Thiago de Oliveira Ressureição

Coordenador de Gestão da Informação

Natália Cristina Bottamedi Nunes

Assistente em Administração

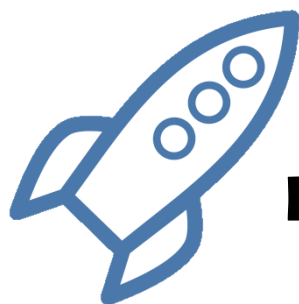

MISSÃO

Produzir, sistematizar e socializar o saber filosófico, científico, artístico e tecnológico, ampliando e aprofundando a formação do ser humano para o exercício profissional, a reflexão crítica, solidariedade nacional e internacional, na perspectiva da construção de uma sociedade justa e democrática e na defesa da qualidade de vida.



VISÃO

Ser uma Universidade de excelência e inclusiva.



VALORES

A UFSC deve afirmar-se, cada vez mais, como um centro de excelência acadêmica nos cenários regional, nacional e internacional, contribuindo para a construção de uma sociedade justa e democrática e para a defesa da qualidade da vida, com base nos seguintes valores:

- Acadêmica e de qualidade
- Inovadora e empreendedora
- Atuante
- Inclusiva
- Internacionalizada
- Interdisciplinar
- Livre e responsável
- Autônoma
- Democrática e Plural
- Dialogal
- Bem Administrada e Planejada
- Transparente
- Ética
- Saudável
- Sustentável

DIMENSÕES E OBJETIVOS

A visão de ser uma universidade de excelência exige o desenvolvimento de ações nas dimensões: ensino, pesquisa, extensão, cultura, arte, esporte e gestão. Essas ações envolvem objetivos para cada uma das dimensões.



ENSINO

- ✓ Oferecer cursos de excelência
- ✓ Fortalecer as políticas de seleção, acesso, inclusão, permanência e êxito estudantis.
- ✓ Ampliar a oferta de cursos de graduação e pós-graduação presenciais e a distância.
- ✓ Promover ações de interação com os egressos.
- ✓ Assegurar e ampliar o ambiente cultural, artístico e literário.
- ✓ Estimular o esporte, o lazer e a promoção da saúde na formação dos estudantes.
- ✓ Promover a inovação e o empreendedorismo na formação dos estudantes.
- ✓ Desenvolver competências globais e interculturais.
- ✓ Ampliar os programas de intercâmbio.
- ✓ Fortalecer e estimular a interdisciplinaridade curricular e extracurricular.
- ✓ Desenvolver atividades pedagógicas, acadêmicas e de acolhimento direcionadas a ações afirmativas bem como à valorização das diversidades e pessoas com deficiência.
- ✓ Fomentar a inserção da sustentabilidade ambiental em todos os níveis de ensino.



PESQUISA

- ✓ Estimular e promover pesquisas em todas as áreas e níveis.
- ✓ Expandir, aprimorar e consolidar infraestruturas de pesquisa.
- ✓ Aproximar a pesquisa dos vários segmentos da sociedade.
- ✓ Estimular a produção e pesquisa em cultura e arte.
- ✓ Incentivar a pesquisa em esporte, saúde e lazer.
- ✓ Impulsionar a pesquisa e o desenvolvimento voltados para a inovação e o empreendedorismo.
- ✓ Fortalecer as relações técnico-científicas.
- ✓ Estimular a criação de projetos em laboratórios multiusuários.
- ✓ Ampliar a inserção dos estudantes de ação afirmativa na pesquisa.
- ✓ Estimular pesquisas na área de sustentabilidade ambiental.



EXTENSÃO

- ✓ Aprimorar e expandir as ações extensionistas.
- ✓ Apoiar as organizações estudantis.
- ✓ Capacitar a comunidade interna para o desenvolvimento de ações de extensão.
- ✓ Estimular e fomentar a realização e o desenvolvimento de projetos culturais, artísticos e literários.
- ✓ Consolidar o esporte, a saúde e o lazer como práticas institucionais.
- ✓ Impulsionar a Extensão voltada para a inovação e o empreendedorismo.
- ✓ Promover práticas extensionistas que visem à internacionalização.
- ✓ Promover a interação entre as áreas nas ações de extensão.
- ✓ Articular projetos de extensão que promovam a inclusão social e o respeito às diversidades.
- ✓ Promover a sensibilização e problematização da sustentabilidade ambiental junto à comunidade universitária e externa.



- ✓ Assegurar uma gestão universitária de qualidade.
- ✓ Ampliar a visibilidade e inserção da Universidade em âmbito nacional e internacional.
- ✓ Fortalecer os órgãos suplementares e a estrutura multicampi.
- ✓ Consolidar a cultura, as artes e a literatura no ambiente universitário.
- ✓ Fortalecer a política de promoção de esporte, saúde, lazer, bem-estar e qualidade de vida.
- ✓ Promover a inovação e o empreendedorismo.
- ✓ Fortalecer a internacionalização.
- ✓ Desenvolver a interdisciplinaridade dos projetos institucionais.
- ✓ Promover a inclusão social e o respeito às diversidades.
- ✓ Consolidar práticas de sustentabilidade ambiental.



GOVERNANÇA

- ✓ Aperfeiçoar as políticas de qualificação e capacitação.
- ✓ Prover, manter e acompanhar a força e as condições de trabalho.
- ✓ Fortalecer as políticas de governança e profissionalização da gestão.
- ✓ Promover a gestão democrática e participativa.
- ✓ Fortalecer a transparência.
- ✓ Promover o acompanhamento e a avaliação das atividades desenvolvidas.
- ✓ Assegurar uma infraestrutura adequada às atividades da UFSC.
- ✓ Promover a expansão e consolidação da Universidade.
- ✓ Garantir infraestrutura e equipamentos de tecnologia da informação adequados às atividades da Universidade.
- ✓ Aprimorar a governança digital promovendo a oferta de serviços digitais e a participação social por meio digital.
- ✓ Aprimorar a comunicação em todas as suas vias.

- ✓ Desenvolver uma gestão orçamentária transparente, eficiente e alinhada à estratégia institucional.
- ✓ Ampliar a captação de recursos financeiros orçamentários e extraorçamentários.

Sumário

ENSINO	11
EDUCAÇÃO BÁSICA	12
Tabela 1 - Educação básica: seleção, matriculados e concluintes, por unidade e nível escolar.	12
GRADUAÇÃO	13
Tabela 2 - Graduação presencial: vestibular, SISU, transferências e retornos.	13
Tabela 3 - Graduação à distância: vestibular, SISU, transferências e retornos.	15
Tabela 4 - Graduação presencial: vestibular, ingresso, matrícula, saída e conclusão por curso.	15
Tabela 5 - Graduação à distância: vestibular, ingresso, matrícula, saída e conclusão por curso.	17
Tabela 6 - Graduação presencial: aproveitamento nas disciplinas, por curso e unidade universitária. .	18
Tabela 7 - Graduação à distância: aproveitamento nas disciplinas por curso.	22
Tabela 8 - Graduação: convênio cultural (acadêmicos estrangeiros por país de origem).	22
PÓS-GRADUAÇÃO	23
Tabela 9 - Pós-graduação: cursos de especialização.	23
Tabela 10 - Pós-graduação: cursos de mestrado.	23
Tabela 11 - Pós-Graduação: cursos de mestrado em outras instituições.	25
Tabela 12 - Pós-Graduação: cursos de mestrado profissionalizante.	25
Tabela 13 - Pós-Graduação: cursos de doutorado.	26
Tabela 14 - Pós-Graduação: cursos de doutorado em outras instituições.	28
Tabela 15 - Pós-Graduação: cursos de doutorado profissionalizante.	28
Tabela 16 - Pós-Graduação: Residência Multiprofissional em Saúde e Residência em Área Profissional da Saúde.	28
Tabela 17 - Pós-graduação: residência médica.	29
BOLSAS DE GRADUAÇÃO	30
Tabela 18 - Bolsa Monitoria: vagas por departamento e unidade universitária.	30
Tabela 19 - Bolsa Monitoria: vagas por departamento e unidade universitária - indígena e quilombola.	31
Tabela 20 - Bolsa Programa de Educação Tutorial (PET): Vagas Por Curso e Unidade Universitária.	32
Tabela 21 - Bolsas PIBE - Programa Institucional Bolsa Estágio.	33
Tabela 22 - Ensino: classificação por gênero.	34
Tabela 23 - Graduação presencial: classificação por gênero.	34
Tabela 24 - Graduação à distância: classificação por gênero.	36
Tabela 25 - Pós-graduação: cursos de especialização - classificação por gênero.	36
Tabela 26 - Pós-graduação: cursos de mestrado - classificação por gênero.	37
Tabela 27 - Pós-graduação: cursos de mestrado em outras instituições - classificação por gênero.	39
Tabela 28 - Pós-graduação: cursos de mestrado profissionalizante - classificação por gênero.	39
Tabela 29 - Pós-graduação: cursos de doutorado - classificação por gênero.	40
Tabela 30 - Pós-Graduação: doutorado outras instituições - classificação por gênero.	42

Tabela 31 - Pós-Graduação: doutorado profissional - classificação por gênero.....	42
Tabela 32 - Técnico-Administrativos: classificação por gênero.....	43
Tabela 33 - Docentes: classificação por gênero.....	43
Tabela 34 - Professores Substitutos.....	44
PESQUISA	45
PRODUÇÃO CIENTÍFICA	46
Tabela 35 - Grupos de pesquisa CNPq certificados e atualizados.....	46
Tabela 36 - Grupos de pesquisa CNPq certificados e atualizados.....	46
Tabela 37 - Grupos de pesquisa: projetos de pesquisa.....	47
Tabela 38 - Processos analisados pela Secretaria de Inovação.....	47
Tabela 39 - Propriedade Intelectual.....	47
BOLSAS DE PESQUISA	48
Tabela 40 - Bolsas de Graduação do Programa Institucional de Bolsas de Iniciação Científica (PIBIC).....	48
Tabela 41 - Bolsas de Pós-graduação da Coordenação de Aperfeiçoamento de Pessoal de Nível Superior (CAPES).....	48
Tabela 42 - Bolsa de Produtividade em Pesquisa pelo Conselho Nacional de Desenvolvimento Científico e Tecnológico (CNPq).....	49
Tabela 43 - Bolsas concedidas pelo Conselho Nacional de Desenvolvimento Científico e Tecnológico (CNPq) por grande área.....	49
EXTENSÃO.....	50
AÇÕES DE EXTENSÃO	51
Tabela 44 - Programas institucionais de extensão: indicadores.....	51
Tabela 45 - Ações de extensão: indicadores.....	51
Tabela 47 - Bolsas de extensão: Programa Institucional de Bolsas de Extensão.....	52
Tabela 48 - 18ª SEPEX - 2020.....	52
CULTURA, ARTE E ESPORTE.....	53
ATIVIDADES, PROJETOS E EVENTOS	54
Tabela 49 - Atividades artístico-culturais realizadas por unidade.....	54
Tabela 50 - Memória e patrimônio cultural: Projeto Fortalezas.....	55
Tabela 51 - Eventos: ocupação das Fortalezas.....	56
MUSEU UNIVERSITÁRIO	57
Tabela 52 - Museu Universitário: movimento.....	57
GESTÃO	58
ASSUNTOS ACADÊMICOS	59
Tabela 53 - Assuntos acadêmicos: ações desenvolvidas.....	59
Tabela 54 - Programa Auxílio a Eventos 2021.....	59
Tabela 55 - Programa Viagem de Estudo 2021.....	60
Tabela 56 - Programa Participação Coletiva 2021.....	60
Tabela 57 - Programa Semanas Acadêmicas 2021.....	61

Tabela 58 - Coordenadoria de Assistência Estudantil - Auxílios Pagos em 2021.....	61
RELAÇÃO INSTITUCIONAL & INTERNACIONAL.....	62
Tabela 59 - Convênios internacionais por país.....	62
Tabela 60 - Intercâmbio acadêmico.....	63
EDITORA UNIVERSITÁRIA.....	64
Tabela 61 - Editora Universitária: produção.....	64
Tabela 62 - Editora Universitária: vendas e eventos.....	64
Tabela 63 - Editora Universitária: redes sociais.....	64
Tabela 64 - Editora Universitária: concurso literário.....	64
IMPrensa UNIVERSITÁRIA.....	65
Tabela 65 - Imprensa Universitária: produção.....	65
ATENDIMENTO À COMUNIDADE.....	66
RESTAURANTE UNIVERSITÁRIO.....	67
Tabela 66 - Média Diária de Refeições no ano de 2021 (todos os Campi).....	67
Tabela 67 - Evolução do número de refeições do RU - Campus Trindade.....	67
Tabela 68 - Evolução do número de refeições nos Restaurantes Terceirizados.....	67
Tabela 69 - Arrecadação do Complexo Restaurante Universitário de todos os Campi.....	67
Tabela 70 - Despesas do Complexo Restaurante Universitário de todos os campi.....	68
Tabela 71 - Custo da refeição do complexo Restaurante Universitário de todos os Campi.....	68
BIBLIOTECA UNIVERSITÁRIA.....	69
Tabela 72 - Biblioteca Universitária: movimento e circulação do acervo.....	69
Tabela 73 - Biblioteca Universitária: usuários.....	69
Tabela 74 - Biblioteca Universitária: aquisição.....	70
Tabela 75 - Biblioteca Universitária: acervo.....	70
ESCRITÓRIO MODELO DE ASSISTÊNCIA JURÍDICA.....	71
Tabela 76 - Escritório modelo de assistência jurídica: atendimento.....	71
Tabela 77 - Escritório modelo de assistência jurídica: ações.....	71
CLÍNICA ESCOLA DE FONOAUDIOLOGIA.....	72
Tabela 78 - Clínica Escola Fonoaudiologia: movimento.....	72
CLÍNICA ODONTOLÓGICA.....	73
Tabela 79 - Clínica Odontológica: equipamento completo.....	73
Tabela 80 - Clínica Odontológica: movimento.....	73
Tabela 81 - Laboratório de Patologia Bucal.....	73
HOSPITAL UNIVERSITÁRIO.....	74
Tabela 82 - Hospital Universitário: consultas ambulatoriais agendadas e efetivadas.....	74
Tabela 83 - Hospital Universitário: exames ambulatoriais.....	74
Tabela 84 - Hospital Universitário: atendimento na emergência.....	74
Tabela 85 - Hospital Universitário: internação.....	75
Tabela 86 - Hospital Universitário: cirurgias ambulatoriais.....	75

Tabela 87 - Hospital Universitário: serviços - produção ambulatorial e hospitalar.	75
Tabela 88 - Hospital Universitário: leitos.....	76
Tabela 89 - Hospital Universitário: estágio.	76
Tabela 90 - Hospital Universitário: indicadores de desempenho.	76
Tabela 91 - Hospital Universitário: cirurgias por especialidades no centro cirúrgico.	77
Tabela 92 - Espaço Físico: terrenos.	78
Tabela 93 - Espaço Físico: edificações.	79
CORPO FUNCIONAL	81
Tabela 94 - Docente da educação superior com regime de trabalho de 20 horas: classe e titulação por departamento e unidade universitária.....	81
Tabela 95 - Docente da educação superior com regime de trabalho de 40 horas: classe e titulação por departamento e unidade universitária.....	87
Tabela 96 - Docente da educação superior com regime de trabalho de dedicação exclusiva: classe e titulação por departamento e unidade universitária.....	93
Tabela 97 - Docente da Educação Superior: carga horária de atividade por unidade universitária.	99
Tabela 98 - Professor substituto da educação superior: regime de trabalho e titulação por semestre, departamento e unidade universitária.....	100
Tabela 99 - Professor visitante da educação superior: titulação por departamento e unidade universitária.....	102
Tabela 100 - Docente da educação básica: regime de trabalho por unidade.....	104
Tabela 101 - Docente da educação básica: classe por unidade.	104
Tabela 102 - Docente da educação básica: titulação por unidade.	104
Tabela 103 - Professor substituto da educação básica: regime de trabalho por unidade.	104
Tabela 104 - Técnico-administrativo: escolaridade por unidade.....	105
Tabela 105 - Técnico-administrativo: nível de classificação por unidade.	106
CAPACITAÇÃO E FORMAÇÃO	107
Tabela 106 - Capacitação e formação: indicadores.	107
TERCEIRIZADOS POR TIPO DE SERVIÇO, DISTRIBUIÇÃO E JORNADA DE TRABALHO ..	108
Tabela 107 - Terceirizados por tipo de serviço, distribuição e jornada de trabalho.	108
ORÇAMENTO	111
Tabela 108 - Recursos Financeiros.....	111



ENSINO

EDUCAÇÃO BÁSICA

Tabela 1 - Educação básica: seleção, matriculados e concluintes, por unidade e nível escolar.

TABELA 1		EDUCAÇÃO BÁSICA: SELEÇÃO, MATRICULADOS E CONCLUINTES, POR UNIDADE E NÍVEL ESCOLAR				
PERÍODO: 2021						
UNIDADE	NÍVEL ESCOLAR	VAGAS OFERECIDAS	INSCRITOS PARA SELEÇÃO	INSCRITOS LISTA DE ESPERA	MATRICULADOS	CONCLUINTES
NÚCLEO DE DESENVOLVIMENTO INFANTIL (NDI)	EDUCAÇÃO INFANTIL	12	531	-	106	48
COLÉGIO DE APLICAÇÃO (CA)	ENSINO FUNDAMENTAL	57 + 3 Ed. Especial	574	141	686	72
	ENSINO MÉDIO	-	-	76	295	89
TOTAL		72	1.105	217	1.087	209

Fonte: Núcleo de Desenvolvimento Infantil (NDI) e Colégio de Aplicação (CA), UFSC (2021).



GRADUAÇÃO

Tabela 2 - Graduação presencial: vestibular, SISU, transferências e retornos.

TABELA: 02 (parte 1)		ENSINO DE GRADUAÇÃO PRESENCIAL: VESTIBULAR, SISU, TRANSFERÊNCIAS E RETORNOS					
PERÍODO: 2021		VESTIBULAR/SISU		TRANSFERÊNCIAS E RETORNOS			
CÓDIGO	CURSO	VAGAS OFERECIDAS	INSCRITOS	VAGAS 1º SEMESTRE	INSCRITOS 1º SEMESTRE	VAGAS 2º SEMESTRE	INSCRITOS 2º SEMESTRE
14213	ADMINISTRAÇÃO	100	358	-	-	-	-
14213	ADMINISTRAÇÃO (noturno)	100	419	-	-	-	-
14214	AGRONOMIA	110	398	-	-	-	-
1184410	AGRONOMIA [Campus Curitiba]	100	202	121	14	101	14
1333514	ANIMAÇÃO - Bacharelado	40	624	-	-	-	-
1115811	ANTROPOLOGIA	25	63	-	-	-	-
14215	ARQUITETURA E URBANISMO	80	1.590	-	-	-	-
1108414	ARQUIVOLOGIA	60	102	35	35	3	3
111962	ARTES CÊNICAS	30	284	-	-	-	-
14216	BIBLIOTECONOMIA (noturno)	60	157	-	-	-	-
1330164	CIÊNCIA DA INFORMAÇÃO	40	214	-	-	20	20
1084137	CIÊNCIA E TECNOLOGIA (Campus de Joinville)	60	217	50	5	40	8
116534	CIÊNCIA E TECNOLOGIA DE ALIMENTOS	70	116	32	18	3	0
14218 / 314218	CIÊNCIAS BIOLÓGICAS	80	872	-	-	-	-
14218	CIÊNCIAS BIOLÓGICAS - Licenciatura (noturno)	80	319	-	-	-	-
14219	CIÊNCIAS CONTÁBEIS	90	314	-	-	-	-
14219	CIÊNCIAS CONTÁBEIS (noturno)	90	530	-	-	-	-
14217	CIÊNCIAS DA COMPUTAÇÃO	100	1.108	-	-	8	106
14220	CIÊNCIAS ECONÔMICAS	90	370	-	-	-	-
14220	CIÊNCIAS ECONÔMICAS (noturno)	90	428	-	-	-	-
14221/ 314221	CIÊNCIAS SOCIAIS (Matutino)	42	151	-	-	-	-
14221/ 314221	CIÊNCIAS SOCIAIS (Noturno)	48	186	-	-	-	-
86625	CINEMA	30	537	-	-	-	-
116526	DESIGN	60	956	-	-	-	-
116530	DESIGN DE PRODUTO	40	229	-	-	-	-
14223	DIREITO	90	1.742	-	-	-	-
14223	DIREITO (noturno)	90	2.231	-	-	-	-
122346	EDUCAÇÃO DO CAMPO	50	115	30	12	20	10
97099	EDUCAÇÃO FÍSICA - Bacharelado	60	650	-	-	-	-
14224	EDUCAÇÃO FÍSICA - Licenciatura	60	316	-	-	-	-
14225	ENFERMAGEM	75	1.525	-	-	-	-
1270287	ENGENHARIA AERESPACIAL [Campus Joinville]	50	716	6	24	-	-
1270297	ENGENHARIA AUTOMOTIVA [Campus Joinville]	50	410	-	-	-	-
14241	ENGENHARIA CIVIL	110	904	-	-	-	-
1270310	ENGENHARIA CIVIL DE INFRAESTRUTURA [Campus Joinville]	50	192	5	15	-	-
14226	ENGENHARIA DE ALIMENTOS	50	224	-	-	6	11
20133	ENGENHARIA DE AQUICULTURA	80	99	15	11	66	8
1133610	ENGENHARIA DE COMPUTAÇÃO [Campus Araranguá]	60	393	-	-	-	-
14249	ENGENHARIA DE CONTROLE E AUTOMAÇÃO	72	472	15	28	-	-
1270376	ENGENHARIA DE CONTROLE E AUTOMAÇÃO [Campus Blumenau]	100	324	5	7	-	-
1105824	ENGENHARIA DE ENERGIA [Campus Araranguá]	60	143	90	17	50	8
1270375	ENGENHARIA DE MATERIAIS [Campus Blumenau]	100	242	221	14	204	14
20135	ENGENHARIA DE MATERIAIS	70	234	-	-	-	-
35550	ENGENHARIA DE PRODUÇÃO CIVIL	40	324	-	-	-	-
31945	ENGENHARIA DE PRODUÇÃO ELÉTRICA	40	186	-	-	-	-
23960	ENGENHARIA DE PRODUÇÃO MECÂNICA	40	309	-	-	-	-
1270311	ENGENHARIA DE TRANSPORTES E LOGÍSTICA [Campus Joinville]	50	193	47	5	45	7
14242	ENGENHARIA ELÉTRICA	100	566	-	-	-	-
122341	ENGENHARIA ELETRÔNICA	60	326	-	-	-	-
1270303	ENGENHARIA FERROVIÁRIA E METROVIÁRIA [Campus Joinville]	40	82	89	4	67	8
1184098	ENGENHARIA FLORESTAL [Campus Curitiba]	100	140	282	6	150	4
TOTAL		3.462	23.802	1.043	215	783	221

TABELA: 02 (parte 2)		ENSINO DE GRADUAÇÃO PRESENCIAL: VESTIBULAR, SISU, TRANSFERÊNCIAS E RETORNOS					
PERÍODO: 2021		VESTIBULAR/SISU		TRANSFERÊNCIAS E RETORNOS			
CÓDIGO	CURSO	VAGAS OFERECIDAS	INSCRITOS	VAGAS 1º SEMESTRE	INSCRITOS 1º SEMESTRE	VAGAS 2º SEMESTRE	INSCRITOS 2º SEMESTRE
14243	ENGENHARIA MECÂNICA	110	871	-	-	-	-
1270305	ENGENHARIA MECATRÔNICA [Campus Joinville]	50	442	10	20	10	18
1270308	ENGENHARIA NAVAL [Campus Joinville]	50	270	12	11	23	14
14247	ENGENHARIA QUÍMICA	50	548	-	-	-	-
14248	ENGENHARIA SANITÁRIA E AMBIENTAL	90	415	-	-	-	-
1270377	ENGENHARIA TÊXTIL [Campus Blumenau]	100	30	311	3	298	7
14227	FARMÁCIA	130	1.093	-	-	-	-
314228	FILOSOFIA - Bacharelado (noturno)	39	137	4	57	18	14
14228	FILOSOFIA - Licenciatura	39	75	3	51	18	47
14229	FÍSICA - Bacharelado	55	139	-	-	-	-
42696	FÍSICA - Licenciatura (noturno)	75	96	13	20	-	-
1126962	FISIOTERAPIA [Campus Araranguá]	60	663	-	-	-	-
122343	FONOAUDIOLOGIA	40	272	-	-	-	-
14230 / 314230	GEOGRAFIA	40	90	-	-	-	-
14230 / 314230	GEOGRAFIA (noturno)	40	114	-	-	-	-
1114547	GEOLOGIA	30	73	-	-	-	-
14231 / 314231	HISTÓRIA	45	231	-	-	-	-
14231 / 314231	HISTÓRIA (noturno)	45	241	-	-	-	-
14222	JORNALISMO	60	715	-	-	-	-
51917/ 351917	LETRAS - ALEMÃO	40	101	35	11	40	9
51937/ 351937	LETRAS - ESPANHOL	40	177	16	18	27	12
51938/ 351938	LETRAS - FRANCÊS	40	144	18	37	19	20
51941/ 351941	LETRAS - INGLÊS	40	453	-	-	14	36
51943/ 351943	LETRAS - ITALIANO	40	90	31	23	46	13
122348	LETRAS - LIBRAS - LÍNGUA BRASILEIRA DE SINAIS - Bacharelado	20	11	5	16	-	-
122350	LETRAS - LIBRAS - LÍNGUA BRASILEIRA DE SINAIS - Licenciatura	20	14	-	-	-	-
51945/ 351945	LETRAS - LÍNGUA PORTUGUESA E LITERATURAS (Diurno)	80	348	-	-	-	-
51945/ 351945	LETRAS - LÍNGUA PORTUGUESA E LITERATURAS (Noturno)	40	183	-	-	-	-
25831	MATEMÁTICA - Bacharelado	40	69	58	26	20	10
14233	MATEMÁTICA - Licenciatura	110	130	212	26	191	22
1270371	MATEMÁTICA - Licenciatura (noturno) [Campus Blumenau]	50	85	141	8	92	11
1270371	MATEMÁTICA - Licenciatura [Campus Blumenau]	50	59	161	-	205	-
14234	MEDICINA	100	11.449	-	-	-	-
5001427	MEDICINA (Campus Araranguá)	60	2.224	-	-	-	-
1175716	MEDICINA VETERINÁRIA [Campus Curitiba]	80	1.199	-	-	-	-
1169589	METEOLOGIA	30	46	36	13	6	3
1115842	MUSEOLOGIA	30	42	-	-	-	-
14235	NUTRIÇÃO	45	799	-	-	-	-
111956	OCEANOGRAFIA	30	165	-	-	-	-
14236	ODONTOLOGIA	100	2.228	-	-	-	-
14237	PEDAGOGIA	100	410	-	-	-	-
14238/ 314238	PSICOLOGIA	90	2.520	-	-	-	-
314239	QUÍMICA - Bacharelado	80	66	96	-	-	-
43193	QUÍMICA TECNOLÓGICA - Bacharelado	40	40	17	-	-	-
116536	QUÍMICA - Licenciatura	40	69	2	2	13	10
1270372	QUÍMICA (Noturno) - Licenciatura [Campus Blumenau]	50	94	301	16	281	8
1453638	QUÍMICA BACHARELADO [Campus Blumenau]	50	94	-	-	1	1
116532	RELAÇÕES INTERNACIONAIS	80	1.143	-	-	-	-
82368	SECRETARIADO EXECUTIVO (noturno)	40	151	-	-	-	-
14240	SERVIÇO SOCIAL	80	306	-	-	-	-
14240	SERVIÇO SOCIAL (noturno)	60	359	-	-	-	-
21600	SISTEMAS DE INFORMAÇÃO (noturno)	100	1.342	-	-	-	-
1084054	TECNOLOGIAS DA INFORMAÇÃO E COMUNICAÇÃO (noturno) [Campus Araranguá]	60	276	-	-	-	-
111954	ZOOTECNIA	70	244	35	13	35	17
TOTAL		3.173	33.645	1.517	371	1.357	272
TOTAL		6.635	57.447	2.560	586	2.140	493

Fonte: Pró Reitoria de Graduação (PROGRAD), UFSC (2021).

Tabela 3 - Graduação à distância: vestibular, SISU, transferências e retornos.

TABELA: 03		ENSINO DE GRADUAÇÃO A DISTÂNCIA: VESTIBULAR, SISU, TRANSFERÊNCIAS E RETORNOS					
PERÍODO: 2021		VESTIBULAR/SISU			TRANSFERÊNCIAS E RETORNOS		
CÓDIGO	CURSO	VAGAS		VAGAS	VAGAS		
		OFERECIDAS	INSCRITOS		1º SEMESTRE	INSCRITOS	2º SEMESTRE
113485	EaD - LIBRAS - LÍNGUA BRASILEIRA DE SINAIS - Bacharelado	-	-	1	1	5	19
99454	EaD - LIBRAS - LÍNGUA BRASILEIRA DE SINAIS - Licenciatura	-	-	2	8	2	7
99460	EaD - MATEMÁTICA - Licenciatura	-	-	-	1	-	-
TOTAL		0	0	3	10	7	26

Fonte: Pró Reitoria de Graduação (PROGRAD), UFSC (2021).

Tabela 4 - Graduação presencial: vestibular, ingresso, matrícula, saída e conclusão por curso.

TABELA: 04 (PARTE 1)		ENSINO DE GRADUAÇÃO PRESENCIAL: INGRESSO, MATRÍCULA REGULAR, TRANSFERÊNCIA INTERNA, SAÍDA E CONCLUSÃO, POR CURSO E UNIDADE UNIVERSITÁRIA																		
PERÍODO: 2021		CÓDIGO	CURSO / UNIDADE UNIVERSITÁRIA	GRAU	INGRESSOS			MATRÍCULAS			CONCLUINTE			TRANSF. INTERNA		TRANCADOS		DESVINCLADOS		FALECIDOS
1º	2º				TOTAL	1º	2º	TOTAL	1º	2º	TOTAL	1º	2º	TOTAL	1º	2º	1º	2º	1º	
14214	AGRONOMIA	BACHARELADO	37	47	84	614	625	29	38	67	0	0	15	12	6	8	0	0		
116534	CIÊNCIA E TECNOLOGIA DE ALIMENTOS	BACHARELADO	34	18	52	299	294	12	14	26	0	1	20	17	13	13	0	0		
20133	ENGENHARIA DE AQUICULTURA	BACHARELADO	32	24	56	321	323	9	6	15	2	1	7	8	16	11	0	0		
111954	ZOOTECNIA	BACHARELADO	24	26	50	305	305	10	5	15	0	0	20	26	5	10	0	0		
CENTRO DE CIÊNCIAS AGRÁRIAS			127	115	242	1.539	1.547	60	63	123	2	2	62	63	40	42	0	0		
14218	CIÊNCIAS BIOLÓGICAS	LICENCIATURA	-	-	0	24	17	7	15	22	0	0	0	0	10	0	0	0		
314218	CIÊNCIAS BIOLÓGICAS	BACHARELADO	-	-	0	16	7	9	7	16	0	0	0	0	4	0	0	0		
500620	CIÊNCIAS BIOLÓGICAS	BACHARELADO/LICENCIATURA	28	36	64	361	392	0	0	0	0	0	10	11	8	4	0	0		
1116025	CIÊNCIAS BIOLÓGICAS (NOTURNO)	LICENCIATURA	32	32	64	447	455	18	20	38	0	0	9	8	4	7	0	0		
CENTRO DE CIÊNCIAS BIOLÓGICAS			60	68	128	848	871	34	42	76	0	0	19	19	26	11	0	0		
1108414	ARQUIVOLOGIA	BACHARELADO	41	29	70	231	247	7	7	14	1	2	11	6	9	9	0	0		
14216	BIBLIOTECNOMIA (NOTURNO)	BACHARELADO	18	24	42	259	247	28	18	46	0	1	3	5	10	5	0	0		
1330164	CIÊNCIA DA INFORMAÇÃO	BACHARELADO	15	29	44	172	187	11	0	11	0	0	8	7	3	4	0	0		
122346	EDUCAÇÃO DO CAMPO	LICENCIATURA	34	8	42	156	157	5	5	10	0	1	4	4	1	1	0	0		
14237	PEDAGOGIA	LICENCIATURA	37	43	80	467	497	10	30	40	0	0	12	5	7	10	0	0		
CENTRO DE CIÊNCIAS DA EDUCAÇÃO			145	133	278	1.285	1.335	61	60	121	1	4	38	27	30	29	0	0		
14225	ENFERMAGEM	BACHARELADO	31	35	66	380	386	21	38	59	0	0	12	13	5	6	0	0		
14227	FARMÁCIA	BACHARELADO	49	55	104	697	698	43	34	77	0	1	16	14	6	12	0	0		
122343	FONOAUDILOGIA	BACHARELADO	30	-	30	191	164	27	17	44	0	0	4	3	3	1	0	0		
14234	MEDICINA	BACHARELADO	28	44	72	622	614	48	47	95	0	0	4	5	1	3	0	0		
14235	NUTRIÇÃO	BACHARELADO	39	-	39	253	222	29	28	57	0	0	14	12	3	4	0	0		
14236	ODONTOLOGIA	BACHARELADO	37	46	83	561	552	44	0	44	0	0	6	9	4	8	0	0		
CENTRO DE CIÊNCIAS DA SAÚDE			214	180	394	2.704	2.636	212	164	376	0	1	56	56	22	34	0	0		
14229	FÍSICA	BACHARELADO	33	-	33	251	226	18	7	25	1	0	3	1	5	9	0	0		
42696	FÍSICA (NOTURNO)	LICENCIATURA	40	-	40	311	293	7	3	10	2	0	9	5	8	15	0	0		
25831	MATEMÁTICA	BACHARELADO	40	9	49	133	131	7	4	11	2	0	6	3	3	7	0	0		
14233	MATEMÁTICA	BACHARELADO	46	39	85	270	291	11	3	14	3	2	10	6	12	9	0	0		
1169589	METEOROLOGIA	BACHARELADO	32	3	35	111	105	1	2	3	0	0	7	12	4	3	0	0		
111956	OCEANOGRAFIA	BACHARELADO	24	-	24	154	142	7	6	13	0	0	8	8	6	5	0	0		
500627	QUÍMICA	BACHARELADO/LICENCIATURA	-	-	0	264	259	0	0	0	1	0	6	4	10	8	0	0		
43193	QUÍMICA TECNOLÓGICA	BACHARELADO	7	27	34	28	48	5	1	6	0	0	2	3	0	1	0	0		
314239	QUÍMICA	BACHARELADO	71	23	94	73	66	25	15	40	0	0	1	4	0	2	0	0		
116536	QUÍMICA	LICENCIATURA	7	17	24	147	146	15	9	24	3	1	10	8	12	4	0	0		
CENTRO DE CIÊNCIAS FÍSICAS E MATEMÁTICAS			300	118	418	1.707	96	50	146	12	3	62	54	60	63	0	0			
14223	DIREITO	BACHARELADO	35	38	73	462	460	38	45	83	0	1	1	0	5	2	0	0		
14223	DIREITO (NOTURNO)	BACHARELADO	36	37	73	480	471	46	44	90	0	0	8	4	3	4	0	0		
CENTRO DE CIÊNCIAS JURÍDICAS			71	75	146	84	89	173	0	1	9	4	8	6	0	0	0			
1333514	ANIMAÇÃO	BACHARELADO	13	20	33	207	216	8	4	12	0	0	5	6	2	2	0	0		
111962	ARTES CÊNICAS (NOTURNO)	BACHARELADO	23	-	23	172	166	5	6	11	0	0	2	3	0	0	0	0		
86625	CINEMA	BACHARELADO	29	-	29	165	157	5	9	14	0	0	3	4	0	2	0	0		
116526	DESIGN	BACHARELADO	23	27	50	347	340	30	25	55	0	0	7	10	4	1	0	0		
116530	DESIGN DE PRODUTO	BACHARELADO	17	19	36	173	180	6	8	14	0	0	5	5	1	6	0	0		
14222	JORNALISMO	BACHARELADO	23	29	52	272	283	16	27	43	0	0	6	5	3	3	0	0		
500626	LETRAS - ALEMÃO	BACHARELADO/LICENCIATURA	26	-	26	124	112	0	0	0	0	0	14	15	5	8	0	0		
51917	LETRAS - ALEMÃO	LICENCIATURA	-	2	2	5	4	3	0	3	0	0	0	0	2	0	0	0		
351917	LETRAS - ALEMÃO	BACHARELADO	2	1	3	9	8	1	0	1	0	0	0	1	1	0	0	0		
500650	LETRAS - ESPANHOL	LICENCIATURA/BACHARELADO	26	6	32	138	133	0	0	0	1	0	7	12	8	5	0	0		
51937	LETRAS - ESPANHOL	LICENCIATURA	-	1	1	33	29	4	10	14	0	0	0	0	2	1	0	0		
351937	LETRAS - ESPANHOL	BACHARELADO	1	1	2	22	19	3	0	3	0	0	0	1	1	0	0	0		
500651	LETRAS - FRANCÊS	LICENCIATURA/BACHARELADO	36	12	48	135	142	0	0	0	1	0	22	21	3	5	0	0		
351938	LETRAS - FRANCÊS	BACHARELADO	5	2	7	28	27	2	1	3	0	0	2	2	1	1	0	0		
51938	LETRAS - FRANCÊS	LICENCIATURA	-	-	0	13	10	2	2	4	2	0	0	1	1	0	0	0		
500652	LETRAS - INGLÊS	LICENCIATURA/BACHARELADO	24	6	30	136	141	0	0	0	1	0	16	14	2	4	0	0		
351941	LETRAS - INGLÊS	BACHARELADO	2	3	5	33	32	4	1	5	0	0	0	0	4	0	0	0		
51941	LETRAS - INGLÊS	LICENCIATURA	2	7	9	38	41	2	4	6	0	0	0	1	1	1	0	0		
500653	LETRAS - ITALIANO	LICENCIATURA/BACHARELADO	31	9	40	124	128	0	0	0	0	0	14	18	7	2	0	0		
351943	LETRAS - ITALIANO	BACHARELADO	3	-	3	18	15	2	0	2	0	0	0	0	2	1	0	0		
51943	LETRAS - ITALIANO	LICENCIATURA	-	-	0	6	5	1	1	2	0	0	0	0	0	0	0	0		
122350	LETRAS - LIBRAS	LICENCIATURA	14	-	14	79	83	0	6	6	0	0	14	10	0	0	0	0		
122348	LETRAS - LIBRAS	BACHARELADO	16	-	16	75	76	1	1	2	1	0	12	9	1	1	0	0		
51945	LETRAS - LÍNGUA PORTUGUESA	LICENCIATURA	3	1	4	75	51	27	25	52	1	0	2	0	1	0	0	0		
351945	LETRAS - LÍNGUA PORTUGUESA	BACHARELADO	3	18	21	50	62	6	8	14	0	0	3	1	3	2	0	0		
500654	LETRAS - LÍNGUA PORTUGUESA	LICENCIATURA/BACHARELADO	27	60	87	495	554	0	0	0	0	0	24	15	16	8	0	0		
82368	SECRETARIADO EXECUTIVO (NOTURNO)	BACHARELADO	-	25	25	191	215	3	1	4	0	0	17	16	6	0	0	0		
CENTRO DE COMUNICAÇÃO E EXPRESSÃO			349	249	598	3.163	3.229	131	139	270	7	0	175	170	77	53	0	0		
14224	EDUCAÇÃO FÍSICA	LICENCIATURA	18	24	42	284	291	14	14	28	0	0	11	7	4	7	0	0		
97099	EDUCAÇÃO FÍSICA	BACHARELADO	22	27	49	282	273	24	7	31	0	0	7	17	4	2	0	0		

TABELA: 04 (PARTE 2)

ENSINO DE GRADUAÇÃO PRESENCIAL: VESTIBULAR, INGRESSO, MATRÍCULA REGULAR, SAÍDA E CONCLUSÃO, POR CURSO E UNIDADE UNIVERSITÁRIA

PERÍODO: 2021

CÓDIGO	CURSO / UNIDADE UNIVERSITÁRIA	GRAU	INGRESSOS			MATRÍCULAS			CONCLUÍNTES			TRANSF. INTERNA		TRANCADOS		DESVINCLADOS		FALECIDOS
			1º	2º	TOTAL	1º	2º	1º	2º	TOTAL	1º	2º	1º	2º	1º	2º		
1115811	ANTROPOLOGIA	BACHARELADO	13	-	13	113	109	0	3	3	0	0	0	0	9	4	0	
5000622	CIÊNCIAS SOCIAIS	LICENCIATURA/BACHARELADO	30	36	66	384	408	0	0	0	0	0	3	2	16	13	0	
14221	CIÊNCIAS SOCIAIS	LICENCIATURA	4	2	6	28	29	3	6	9	0	0	2	0	2	0	0	
314221	CIÊNCIAS SOCIAIS	BACHARELADO	-	2	2	24	21	5	12	17	0	0	0	0	2	0	0	
14228	FILOSOFIA	LICENCIATURA	24	0	24	163	174	3	0	3	2	0	16	9	4	0	0	
14228	FILOSOFIA (NOTURNO)	LICENCIATURA	1	15	16	14	13	1	0	1	0	0	0	0	1	7	0	
314228	FILOSOFIA	BACHARELADO	1	0	1	11	10	0	0	0	2	1	3	2	0	1	0	
314228	FILOSOFIA (NOTURNO)	BACHARELADO	34	13	47	160	163	3	1	4	0	0	12	13	3	6	0	
5000624	GEOGRAFIA	LICENCIATURA/BACHARELADO	27	25	52	326	346	0	0	0	0	0	15	12	7	8	0	
14230	GEOGRAFIA	LICENCIATURA	3	0	3	24	17	7	6	13	0	0	0	0	2	0	0	
14230	GEOGRAFIA (NOTURNO)	LICENCIATURA	2	0	2	15	13	2	8	10	0	0	1	1	0	0	0	
314230	GEOGRAFIA	BACHARELADO	2	5	7	22	26	0	6	6	0	0	0	1	1	0	0	
314230	GEOGRAFIA (NOTURNO)	BACHARELADO	2	1	3	24	25	1	5	6	0	0	3	2	2	0	0	
1114547	GEOLOGIA	BACHARELADO	19	-	19	139	130	4	1	5	0	0	8	7	5	6	0	
14231	HISTÓRIA	LICENCIATURA	-	-	0	17	6	12	6	18	0	0	0	0	0	0	0	
14231	HISTÓRIA (NOTURNO)	LICENCIATURA	0	-	0	15	6	9	6	15	0	0	0	0	0	0	0	
5000625	HISTÓRIA	BACHARELADO E LICENCIATURA	37	0	37	219	212	0	0	0	0	0	5	1	10	10	0	
5000625	HISTÓRIA (NOTURNO)	LICENCIATURA	1	40	41	234	272	0	0	0	0	0	5	3	9	4	0	
1156456	LICENCIATURA INTERCULTURAL INDÍGENA	LICENCIATURA	-	-	0	6	5	0	0	0	0	0	0	1	0	0	0	
1115842	MUSEOLOGIA	BACHARELADO	17	-	17	150	139	8	6	14	0	0	4	6	2	1	0	
14238	PSICOLOGIA	LICENCIATURA	21	25	46	106	129	1	1	2	1	0	3	1	1	3	0	
314238	PSICOLOGIA	BACHARELADO	33	39	72	474	463	46	25	71	2	0	0	0	5	3	1	
CENTRO DE FILOSOFIA E CIÊNCIAS HUMANAS			271	203	474	2.668	2.716	105	92	197	7	1	80	61	81	66	1	
14213	ADMINISTRAÇÃO	BACHARELADO	40	38	78	488	494	36	30	66	0	0	18	10	4	4	0	
14213	ADMINISTRAÇÃO (NOTURNO)	BACHARELADO	42	41	83	516	520	33	22	55	0	0	25	23	5	6	0	
14219	CIÊNCIAS CONTÁBEIS	BACHARELADO	39	35	74	451	462	20	24	44	0	2	8	5	6	7	0	
14219	CIÊNCIAS CONTÁBEIS (NOTURNO)	BACHARELADO	39	37	76	447	479	11	15	26	0	0	15	2	9	5	0	
14220	CIÊNCIAS ECONÔMICAS	BACHARELADO	33	32	65	436	433	23	14	37	1	1	8	8	5	10	0	
14220	CIÊNCIAS ECONÔMICAS (NOTURNO)	BACHARELADO	37	37	74	476	502	15	17	32	0	0	9	4	8	1	0	
116532	RELAÇÕES INTERNACIONAIS	BACHARELADO	33	39	72	410	421	20	22	42	0	0	12	11	4	9	0	
14240	SERVIÇO SOCIAL	BACHARELADO	25	30	55	366	376	10	6	16	1	0	20	22	4	8	0	
14240	SERVIÇO SOCIAL (NOTURNO)	BACHARELADO	23	25	48	307	314	12	13	25	0	0	13	13	1	6	0	
CENTRO SÓCIO-ECONÔMICO			311	314	625	3.897	4.001	180	163	343	2	3	128	98	46	56	0	
14215	ARQUITETURA E URBANISMO	BACHARELADO	31	35	66	492	507	16	37	53	0	0	14	12	4	6	0	
14217	CIÊNCIA DA COMPUTAÇÃO	BACHARELADO	43	52	95	485	530	1	0	1	0	0	7	4	16	9	0	
14241	ENGENHARIA CIVIL	BACHARELADO	34	43	77	589	584	33	40	73	0	0	1	0	7	16	0	
14226	ENGENHARIA DE ALIMENTOS	BACHARELADO	13	22	35	235	230	14	12	26	1	0	4	4	9	13	0	
14249	ENGENHARIA DE CONTROLE E AUTOMAÇÃO	BACHARELADO	37	33	70	470	434	58	14	72	1	1	5	3	5	11	0	
20135	ENGENHARIA DE MATERIAIS	BACHARELADO	25	27	52	326	317	25	16	41	0	0	4	6	10	8	0	
35550	ENGENHARIA DE PRODUÇÃO CIVIL	BACHARELADO	13	18	31	240	221	33	14	47	0	0	3	3	5	4	0	
31945	ENGENHARIA DE PRODUÇÃO ELÉTRICA	BACHARELADO	10	12	22	214	200	19	8	27	0	0	3	1	8	9	0	
23960	ENGENHARIA DE PRODUÇÃO MECÂNICA	BACHARELADO	17	17	34	234	221	26	14	40	2	0	2	1	2	5	0	
122341	ENGENHARIA ELETRÔNICA	BACHARELADO	22	23	45	326	323	8	8	16	3	2	8	7	3	17	0	
14242	ENGENHARIA ELÉTRICA	BACHARELADO	30	42	72	508	518	21	29	50	0	0	16	17	11	10	0	
14243	ENGENHARIA MECÂNICA	BACHARELADO	39	49	88	608	611	25	29	54	1	2	12	13	4	17	0	
14247	ENGENHARIA QUÍMICA	BACHARELADO	14	20	34	256	245	28	12	40	0	0	10	9	2	4	0	
14248	ENGENHARIA SANITÁRIA E AMBIENTAL	BACHARELADO	30	38	68	456	461	18	23	41	0	1	9	8	8	15	0	
21600	SISTEMAS DE INFORMAÇÃO (NOTURNO)	BACHARELADO	39	46	85	635	683	1	0	1	0	0	12	4	2	4	0	
CENTRO TECNOLÓGICO			397	477	874	6.074	6.085	326	256	582	8	6	110	92	96	148	0	
TOTAL DO CAMPUS FLORIANÓPOLIS			2.285	1.983	4.268	25.428	25.622	1.327	1.139	2.466	39	21	757	668	494	517	1	
1133610	ENGENHARIA DE COMPUTAÇÃO	BACHARELADO	15	19	34	337	321	31	15	46	0	1	6	6	5	3	0	
1105824	ENGENHARIA DE ENERGIA	BACHARELADO	33	21	54	314	307	23	15	38	0	0	5	8	5	2	0	
1126962	FISIOTERAPIA	BACHARELADO	19	22	41	344	359	2	59	61	0	0	6	7	7	4	0	
5001427	MEDICINA	BACHARELADO	17	32	49	148	175	0	0	0	0	0	2	5	3	2	0	
1084054	TECNOLOGIAS DA INFORMAÇÃO E COMUNICAÇÃO (NOTURNO)	BACHARELADO	20	25	45	249	250	18	9	27	1	0	7	12	0	1	0	
CENTRO DE CIÊNCIAS, TECNOLOGIAS E SAÚDE			104	119	223	1.392	1.412	74	98	172	1	1	26	38	20	12	0	
TOTAL DO CAMPUS DE ARARANGUÁ			104	119	223	1.392	1.412	74	98	172	1	1	26	38	20	12	0	
1184410	AGRONOMIA	BACHARELADO	45	34	79	383	395	15	21	36	0	0	12	11	11	8	0	
1184098	ENGENHARIA FLORESTAL	BACHARELADO	14	14	28	212	217	8	6	14	5	1	13	11	5	2	0	
1175716	MEDICINA VETERINÁRIA	BACHARELADO	26	34	60	428	425	32	44	76	0	0	8	8	4	5	0	
CENTRO DE CIÊNCIAS RURAIS			85	82	167	1.023	1.037	55	71	126	5	1	33	30	20	15	0	
TOTAL DO CAMPUS DE CURITIBANOS			85	82	167	1.023	1.037	55	71	126	5	1	33	30	20	15	0	
1270376	ENGENHARIA DE CONTROLE E AUTOMAÇÃO	BACHARELADO	33	30	63	508	504	15	7	22	1	3	11	12	6	14	0	
1270375	ENGENHARIA DE MATERIAIS	BACHARELADO	28	26	54	287	310	4	12	16	0	0	18	9	6	7	0	
1270377	ENGENHARIA TÊXTIL	BACHARELADO	14	5	19	198	197	1	7	8	0	3	8	5	1	5	0	
1270371	MATEMÁTICA	LICENCIATURA	7	5	12	45	50	0	3	3	0	0	1	0	1	1	0	
1270371	MATEMÁTICA (NOTURNO)	LICENCIATURA	5	16	21	105	120	0	5	5	0	1	9	5	2	3	0	
1270372	QUÍMICA (NOTURNO)	LICENCIATURA	23	4	27	167	159	4	15	19	0	1	8	4	0	11	0	
1453638	QUÍMICA	BACHARELADO	-	22	22	59	78	0	0	0	0	0	2	3	1	1	0	
CENTRO TECNOLÓGICO, DE CIÊNCIAS EXATAS E EDUCAÇÃO			110	108	218	1.369	1.418	24	49	73	1	8	57	38	17	42	0	
TOTAL DO CAMPUS DE BLUMENAU			110	108	218	1.369	1.418	24	49	73	1	8	57	38	17	42	0	
1270287	ENGENHARIA AEROSPAÇIAL	BACHARELADO	17	18	35	277	283	6	12	18	0	0	13	13	4	6	0	
1270297	ENGENHARIA AUTOMOTIVA	BACHARELADO	15	21	36	267	278	3	15	18	1	0	14	13				

Tabela 5 - Graduação à distância: vestibular, ingresso, matrícula, saída e conclusão por curso.

TABELA: 05			ENSINO DE GRADUAÇÃO A DISTÂNCIA: VESTIBULAR, INGRESSO, MATRÍCULA REGULAR, SAÍDA E CONCLUSÃO, POR CURSO										
PERÍODO: 2021													
CÓDIGO	CURSO	GRAU	INGRESSOS	INGRESSOS	MATRÍCULAS	MATRÍCULAS	CONCLUINTE	CONCLUINTE	TRANCADOS	TRANCADOS	DESVINCULADOS	DESVINCULADOS	FALECIDOS
			1º SEMESTRE	2º SEMESTRE	1º SEMESTRE	2º SEMESTRE	1º SEMESTRE	2º SEMESTRE	1º SEMESTRE	2º SEMESTRE	1º SEMESTRE	2º SEMESTRE	
1130129	ADMINISTRAÇÃO	BACHARELADO	-	-	189	166	21	53	0	1	63	1	0
123582	ADMINISTRAÇÃO PÚBLICA	BACHARELADO	-	-	108	62	45	10	0	0	16	1	0
113459	CIÊNCIAS BIOLÓGICAS	LICENCIATURA	-	-	65	65	0	46	0	0	3	0	0
113467	CIÊNCIAS CONTÁBEIS	BACHARELADO	-	-	4	0	4	0	0	0	25	0	0
113465	CIÊNCIAS ECONÔMICAS	BACHARELADO	-	-	1	0	0	0	0	0	3	1	0
113457	FILOSOFIA	LICENCIATURA	1	-	58	16	41	2	0	1	8	0	0
99482	FÍSICA	LICENCIATURA	2	-	21	20	1	2	3	3	10	0	0
113461	LETRAS - ESPANHOL	LICENCIATURA	-	-	0	0	-	-	-	-	-	-	-
113485	LETRAS - LIBRAS	BACHARELADO	1	5	52	42	9	2	0	3	5	3	0
99454	LETRAS - LIBRAS	LICENCIATURA	2	2	31	27	1	1	1	2	2	4	0
113463	LETRAS - PORTUGUÊS	LICENCIATURA	-	-	82	83	0	45	2	1	47	0	0
99460	MATEMÁTICA	LICENCIATURA	1	-	21	20	0	5	0	0	15	0	1
TOTAL			7	7	632	501	122	166	6	11	197	10	1

Fonte: Censo de Educação Superior INEP/MEC (2021).

Tabela 6 - Graduação presencial: aproveitamento nas disciplinas, por curso e unidade universitária.

TABELA: 06 (PARTE 1)		ENSINO DE GRADUAÇÃO PRESENCIAL: APROVEITAMENTO NAS DISCIPLINAS, POR CURSO E UNIDADE UNIVERSITÁRIA							
PERÍODO: 2021		1º SEMESTRE							
CÓDIGO	CURSO / UNIDADE UNIVERSITÁRIA	NÚMERO DE VAGAS	ALUNOS MATRICULADOS	TAXA DE OCUPAÇÃO	APROVAÇÃO	TAXA DE APROVAÇÃO (ALUNOS MATRICULADOS)	TAXA DE APROVAÇÃO (POR Nº DE VAGAS)	FREQUÊNCIA INSUFICIENTE	FREQUÊNCIA SUFICIENTE
14214	AGRONOMIA	4.139	2.633	63,6%	2.258	85,8%	54,6%	171	157
116534	Ciência e Tecnologia dos Alimentos	1.868	786	42,1%	672	85,5%	36,0%	59	41
20133	ENGENHARIA DE AQUICULTURA	2.038	1.087	53,3%	831	76,4%	40,8%	137	119
111954	ZOOTECNIA	3.332	1.251	37,5%	940	75,1%	28,2%	154	106
CENTRO DE CIÊNCIAS AGRÁRIAS		11.377	5757	50,6%	4.701	81,7%	41,3%	521	423
314218	Ciências Biológicas - BACHARELADO	2.957	1.704	57,6%	1.562	91,7%	52,8%	63	46
14218	Ciências Biológicas - LICENCIATURA (NOTURNO)	1.813	1.003	55,3%	875	87,2%	48,3%	31	81
CENTRO DE CIÊNCIAS BIOLÓGICAS		4.770	2707	56,8%	2.437	90,0%	51,1%	94	127
1108414	ARQUIVOLOGIA	1.877	585	31,2%	428	73,2%	22,8%	119	38
14216	BIBLIOTECONOMIA (NOTURNO)	1.960	831	42,4%	645	77,6%	32,9%	132	54
1330164	CIÊNCIA DA INFORMAÇÃO	738	335	45,4%	254	75,8%	34,4%	55	26
122346	EDUCAÇÃO DO CAMPO	2.270	477	21,0%	341	71,5%	15,0%	98	38
14237	PEDAGOGIA	2.142	1.242	58,0%	1.138	91,6%	53,1%	46	57
CENTRO DE CIÊNCIAS DA EDUCAÇÃO		8.987	3470	38,6%	2.806	80,9%	31,2%	450	213
14225	ENFERMAGEM	1.988	1.241	62,4%	1.144	92,2%	57,5%	59	37
14227	FARMÁCIA	5.227	3.592	68,7%	2.976	82,9%	56,9%	79	111
122343	FONOAUDILOGIA	1.350	837	62,0%	790	94,4%	58,5%	17	30
14234	MEDICINA	4.079	2.460	60,3%	2.433	98,9%	59,6%	7	10
14235	NUTRIÇÃO	1.333	989	74,2%	955	96,6%	71,6%	7	24
14236	ODONTOLOGIA	3.894	2.278	58,5%	2.089	91,7%	53,6%	41	63
CENTRO DE CIÊNCIAS DA SAÚDE		17.871	11397	63,8%	10.387	91,1%	58,1%	210	275
14229	FÍSICA - BACHARELADO	1.157	515	44,5%	383	74,4%	33,1%	87	45
42696	FÍSICA - LICENCIATURA (NOTURNO)	1.126	452	40,1%	315	69,7%	28,0%	88	49
25831	MATEMÁTICA - BACHARELADO	566	237	41,9%	126	53,2%	22,3%	58	53
14233	MATEMÁTICA - LICENCIATURA	1.850	636	34,4%	403	63,4%	21,8%	113	120
1169589	METEOROLOGIA	688	241	35,0%	166	68,9%	24,1%	36	37
111956	OCEANOGRAFIA	1.140	606	53,2%	533	88,0%	46,8%	33	26
314239	QUÍMICA - BACHARELADO	2.006	1.055	52,6%	899	85,2%	44,8%	78	70
43193	QUÍMICA TECNOLÓGICA - BACHARELADO	174	38	21,8%	29	76,3%	16,7%	7	2
116536	QUÍMICA - LICENCIATURA	1.451	615	42,4%	505	82,1%	34,8%	51	49
CENTRO DE CIÊNCIAS FÍSICAS E MATEMÁTICAS		10.158	4395	43,3%	3.359	76,4%	33,1%	551	451
14223	DIREITO	3.318	2.562	77,2%	2.462	96,1%	74,2%	34	63
14223	DIREITO (NOTURNO)	3.289	2.555	77,7%	2.440	95,5%	74,2%	33	79
CENTRO DE CIÊNCIAS JURÍDICAS		6.607	5117	77,4%	4.902	95,8%	74,2%	67	142
1333514	ANIMAÇÃO	792	576	72,7%	531	92,2%	67,0%	14	31
111962	ARTES CÊNICAS (NOTURNO)	646	272	42,1%	239	87,9%	37,0%	13	20
86625	CINEMA	1.085	514	47,4%	479	93,2%	44,1%	17	18
116526	DESIGN	1.995	1.047	52,5%	993	94,8%	49,8%	34	20
116530	DESIGN DE PRODUTO	847	530	62,6%	475	89,6%	56,1%	22	33
14222	JORNALISMO	1.070	878	82,1%	814	92,7%	76,1%	22	42
5000626	LETRAS - ALEMÃO (ABI)	540	173	32,0%	146	84,4%	27,0%	15	12
51917/351917	LETRAS - ALEMÃO	500	168	33,6%	145	86,3%	29,0%	20	3
5000650	LETRAS - ESPANHOL (ABI)	532	260	48,9%	217	83,5%	40,8%	21	22
51937/351937	LETRAS - ESPANHOL	380	170	44,7%	163	95,9%	42,9%	0	7
5000651	LETRAS - FRANCÊS (ABI)	548	207	37,8%	159	76,8%	29,0%	46	2
351938/51938	LETRAS - FRANCÊS	340	103	30,3%	89	86,4%	26,2%	7	6
5000652	LETRAS - INGLÊS (ABI)	600	196	32,7%	165	84,2%	27,5%	15	16
351941/51941	LETRAS - INGLÊS	385	207	53,8%	187	90,3%	48,6%	7	13
5000653	LETRAS - ITALIANO (ABI)	432	179	41,4%	129	72,1%	29,9%	28	22
351943/51943	LETRAS - ITALIANO	290	51	17,6%	45	88,2%	15,5%	4	2
122348	LETRAS - LÍBRAS - BACHARELADO	428	169	39,5%	135	79,9%	31,5%	23	11
122350	LETRAS - LÍBRAS - LICENCIATURA	384	241	62,8%	187	77,6%	48,7%	42	12
51945/351945	LETRAS - LÍNGUA PORTUGUESA E LITERATURAS	1.871	843	45,1%	694	82,3%	37,1%	77	72
51945/351945	LETRAS - LÍNGUA PORTUGUESA E LITERATURAS (NOTURNO)	842	408	48,5%	329	80,6%	39,1%	38	41
82368	SECRETARIADO EXECUTIVO (NOTURNO)	732	370	50,5%	311	84,1%	42,5%	21	38
CENTRO DE COMUNICAÇÃO E EXPRESSÃO		15.239	7562	49,6%	6.632	87,7%	43,5%	486	443
97099	EDUCAÇÃO FÍSICA - BACHARELADO	1.609	994	61,8%	816	82,1%	50,7%	126	52
14224	EDUCAÇÃO FÍSICA - LICENCIATURA	1.344	675	50,2%	537	79,6%	40,0%	98	40
CENTRO DE DESPORTOS		2.953	1.669	56,5%	1.353	81,1%	45,8%	224	92
14213	ADMINISTRAÇÃO	2.785	1.597	57,3%	1.324	82,9%	47,5%	153	120
14213	ADMINISTRAÇÃO (NOTURNO)	2.700	2.088	77,3%	1.718	82,3%	63,6%	212	158
14219	CIÊNCIAS CONTÁBEIS	2.220	1.339	60,3%	1.169	87,3%	52,7%	83	69
14219	CIÊNCIAS CONTÁBEIS (NOTURNO)	2.530	1.820	71,9%	1.458	80,1%	57,6%	190	149
14220	CIÊNCIAS ECONÔMICAS	2.287	1.008	44,1%	736	73,0%	32,2%	163	109
14220	CIÊNCIAS ECONÔMICAS (NOTURNO)	2.648	1.474	55,7%	1.106	75,0%	41,8%	222	146
116532	RELAÇÕES INTERNACIONAIS	1.968	1.166	59,2%	1.074	92,1%	54,6%	16	75
14240	SERVIÇO SOCIAL	1.479	776	52,5%	678	87,4%	45,8%	39	59
14240	SERVIÇO SOCIAL (NOTURNO)	1.346	815	60,5%	691	84,8%	51,3%	78	46
CENTRO SÓCIO-ECONÔMICO		19963	12083	60,5%	9.954	82,4%	49,9%	1156	931

TABELA: 06 (PARTE 2)

PERÍODO: 2021

ENSINO DE GRADUAÇÃO PRESENCIAL: APROVEITAMENTO NAS DISCIPLINAS, POR CURSO E UNIDADE UNIVERSITÁRIA

1º SEMESTRE									
CÓDIGO	CURSO / UNIDADE UNIVERSITÁRIA	NÚMERO DE VAGAS	ALUNOS MATRICULADOS	TAXA DE OCUPAÇÃO	APROVAÇÃO	TAXA DE APROVAÇÃO (ALUNOS MATRICULADOS)	TAXA DE APROVAÇÃO (POR Nº DE VAGAS)	REPROVAÇÃO FREQÜÊNCIA INSUFICIENTE	FREQÜÊNCIA SUFICIENTE
1115811	ANTROPOLOGIA	489	142	29,0%	97	68,3%	19,8%	28	17
14221/314221	CIÊNCIAS SOCIAIS	985	437	44,4%	358	81,9%	36,3%	34	45
14221/314221	CIÊNCIAS SOCIAIS (NOTURNO)	825	344	41,7%	274	79,7%	33,2%	43	27
14228/314228	Filosofia	508	97	19,1%	70	72,2%	13,8%	7	20
14228/314228	Filosofia (NOTURNO)	278	131	47,1%	99	75,6%	35,6%	10	22
314228	Filosofia - BACHARELADO (NOTURNO)	510	261	51,2%	186	71,3%	36,5%	39	33
14228	Filosofia - LICENCIATURA	530	238	44,9%	165	69,3%	31,1%	39	34
14230/314238	GEOGRAFIA	928	387	41,7%	330	85,3%	35,6%	26	29
14230/314238	GEOGRAFIA (NOTURNO)	898	374	41,6%	305	81,6%	34,0%	39	30
1114547	GEOLOGIA	1.103	397	36,0%	258	65,0%	23,4%	35	51
5000625/14231	HISTÓRIA	792	513	64,8%	433	84,4%	54,7%	46	30
5000625/14231	HISTÓRIA (NOTURNO)	636	382	60,1%	308	80,0%	48,4%	47	27
1156456	LICENCIATURA INTERCULTURAL INDÍGENA	0	0	0,0%	0	0,0%	0,0%	0	0
1115842	MUSEOLOGIA	754	307	40,7%	259	84,4%	34,4%	23	25
14238/314238	PSICOLOGIA	4.382	2.395	54,7%	2.311	96,5%	52,7%	48	30
CENTRO DE FILOSOFIA E CIÊNCIAS HUMANAS		13.618	6.405	47,0%	5.453	85,1%	40,0%	464	420
14215	ARQUITETURA E URBANISMO	3.104	1.725	55,6%	1.645	95,4%	53,0%	16	64
14217	Ciência da Computação	2.413	1.416	58,7%	1.220	86,2%	50,6%	99	97
14241	ENGENHARIA CIVIL	4.077	2.460	60,3%	2.253	91,6%	55,3%	94	105
14226	ENGENHARIA DE ALIMENTOS	1.989	1.052	52,9%	934	88,8%	47,0%	43	74
14249	ENGENHARIA DE CONTROLE E AUTOMAÇÃO	2.130	1.195	56,1%	1.028	86,0%	48,3%	77	85
20135	ENGENHARIA DE MATERIAS	2.580	959	37,2%	824	85,9%	31,9%	59	76
35550	ENGENHARIA DE PRODUÇÃO CIVIL	2.438	1.444	59,2%	1.295	89,7%	53,1%	76	71
31945	ENGENHARIA DE PRODUÇÃO ELÉTRICA	1.041	560	53,8%	499	89,1%	47,9%	30	31
23960	ENGENHARIA DE PRODUÇÃO MECÂNICA	993	566	57,0%	510	90,8%	51,8%	18	34
14242	ENGENHARIA ELÉTRICA	2.987	1.570	52,6%	1.401	89,2%	46,9%	82	84
122341	ENGENHARIA ELETRÔNICA	1.983	1.023	51,6%	847	82,8%	42,7%	84	87
14243	ENGENHARIA MECÂNICA	3.745	2.041	54,5%	1.739	85,2%	46,4%	126	175
14247	ENGENHARIA QUÍMICA	1.895	1.080	57,0%	903	83,6%	47,7%	80	85
14248	ENGENHARIA SANITÁRIA E AMBIENTAL	3.391	1.714	50,5%	1.517	88,5%	44,7%	89	75
21600	SISTEMAS DE INFORMAÇÃO (NOTURNO)	2.966	1.934	65,2%	1.518	78,5%	51,2%	221	195
CENTRO TECNOLÓGICO		37.732	20.739	55,0%	18.137	87,5%	48,1%	1.194	1.338
TOTAL DO CAMPUS FLORIANÓPOLIS		149.275	81.301	54,5%	70.121	86,2%	47,0%	5.417	4.855
1133610	ENGENHARIA DE COMPUTAÇÃO	2.289	921	40,2%	694	75,4%	30,3%	102	125
1105824	ENGENHARIA DE ENERGIA	2.538	1.054	41,5%	864	82,0%	34,0%	87	100
1126862	FISIOTERAPIA	2.360	1.591	67,4%	1.424	89,5%	60,3%	40	15
5001427	MEDICINA	739	373	50,5%	248	66,5%	33,6%	1	1
1084054	TECNOLOGIA DA INFORMAÇÃO E COMUNICAÇÃO (NOTURNO)	1.676	721	43,0%	537	74,5%	32,0%	107	77
CENTRO DE CIÊNCIAS, TECNOLOGIAS E SAÚDE		9.602	4.660	48,5%	3.767	80,8%	39,2%	337	318
TOTAL DO CAMPUS DE ARARANGUÁ		9.602	4.660	48,5%	3.767	80,8%	39,2%	337	318
1270376	ENGENHARIA DE CONTROLE E AUTOMAÇÃO	2.710	1.711	63,1%	1.419	82,9%	52,4%	181	111
1270375	ENGENHARIA DE MATERIAS	1.855	927	50,0%	744	80,3%	40,1%	105	78
1270377	ENGENHARIA TEXTIL	2.058	775	37,7%	661	85,3%	32,1%	78	36
1270371	MATEMÁTICA - LICENCIATURA (NOTURNO)	735	167	22,7%	100	59,9%	13,6%	46	21
1270371	MATEMÁTICA - LICENCIATURA	975	145	14,9%	98	67,6%	10,1%	31	16
1270372	QUÍMICA (NOTURNO)	1.540	483	31,4%	375	77,6%	24,4%	83	25
1453638	QUÍMICA (BACHARELADO)	342	151	44,2%	128	84,8%	37,4%	17	6
CENTRO TECNOLÓGICO, DE CIÊNCIAS EXATAS E EDUCAÇÃO		10.215	4.359	42,7%	3.525	80,9%	34,5%	541	293
TOTAL DO CAMPUS DE BLUMENAU		10.215	4.359	42,7%	3.525	80,9%	34,5%	541	293
1184410	AGRONOMIA	3.537	1.946	55,0%	1.622	83,4%	45,9%	165	122
1184098	ENGENHARIA FLORESTAL	3.212	784	24,4%	591	75,4%	18,4%	84	80
1175716	MEDICINA VETERINÁRIA	3.640	2.572	70,7%	2.157	83,9%	59,3%	60	61
CENTRO DE CIÊNCIAS RURAIS		10.389	5.302	51,0%	4.370	82,4%	42,1%	309	263
TOTAL DO CAMPUS DE CURITIBANOS		10.389	5.302	51,0%	4.370	82,4%	42,1%	309	263
1084137	Ciência e Tecnologia	1.227	604	49,2%	327	54,1%	26,7%	155	122
1270287	ENGENHARIA AEROSPAÇIAL	1.851	1.020	55,1%	945	92,6%	51,1%	33	42
1270297	ENGENHARIA AUTOMOTIVA	1.580	941	59,6%	776	82,5%	49,1%	74	91
1270310	ENGENHARIA CIVIL DE INFRAESTRUTURA	1.792	897	50,1%	751	83,7%	41,9%	59	87
1270311	ENGENHARIA DE TRANSPORTE E LOGÍSTICA	1.454	723	49,7%	598	82,7%	41,1%	53	72
1270303	ENGENHARIA FERROVIÁRIA E METROVIÁRIA	956	460	48,1%	344	74,8%	36,0%	68	48
1270305	ENGENHARIA MECATRÔNICA	1.663	1.022	61,5%	895	87,6%	53,8%	64	63
1270308	ENGENHARIA NAVAL	1.584	848	53,5%	727	85,7%	45,9%	35	86
CENTRO TECNOLÓGICO DE JOINVILLE		12.107	6.515	53,8%	5.363	82,3%	44,3%	541	611
TOTAL DO CAMPUS DE JOINVILLE		12.107	6.515	53,8%	5.363	82,3%	44,3%	541	611
TOTAL		191.588	102.137	53,3%	87.146	85,3%	45,5%	7.145	6.340

TABELA: 06 (PARTE 3)
PERÍODO: 2021

ENSINO DE GRADUAÇÃO PRESENCIAL: APROVEITAMENTO NAS DISCIPLINAS, POR CURSO E UNIDADE UNIVERSITÁRIA

2º SEMESTRE									
CÓDIGO	CURSO / UNIDADE UNIVERSITÁRIA	NÚMERO DE VAGAS	ALUNOS MATRICULADOS	TAXA DE OCUPAÇÃO	APROVAÇÃO	TAXA DE APROVAÇÃO (ALUNOS MATRICULADOS)	TAXA DE APROVAÇÃO (POR Nº DE VAGAS)	REPROVAÇÃO FREQÜÊNCIA INSUFICIENTE	FREQÜÊNCIA SUFICIENTE
14214	AGRONOMIA	4.199	2.520	60,0%	2.101	83,4%	50,0%	245	125
116534	CIÊNCIA E TECNOLOGIA DOS ALIMENTOS	1.775	659	37,1%	535	81,2%	30,1%	75	44
20133	ENGENHARIA DE AQUICULTURA	2.134	996	46,7%	669	67,2%	31,3%	205	112
111954	ZOOTECNIA	3.399	1.211	35,6%	931	76,9%	27,4%	141	103
CENTRO DE CIÊNCIAS AGRÁRIAS		11.507	5386	46,8%	4.236	78,6%	36,8%	666	384
314218	CIÊNCIAS BIOLÓGICAS - BACHARELADO	2.994	1.559	52,1%	1.383	88,7%	46,2%	75	66
14218	CIÊNCIAS BIOLÓGICAS - LICENCIATURA (NOTURNO)	1.794	921	51,3%	771	83,7%	43,0%	63	75
CENTRO DE CIÊNCIAS BIOLÓGICAS		4.788	2480	51,8%	2.154	86,9%	45,0%	138	141
1108414	ARQUIVOLOGIA	1.853	602	32,5%	422	70,1%	22,8%	117	52
14216	BIBLIOTECONOMIA (NOTURNO)	1.886	741	39,3%	546	73,7%	29,0%	132	56
1330164	CIÊNCIA DA INFORMAÇÃO	842	337	40,0%	238	70,6%	28,3%	79	20
122346	EDUCAÇÃO DO CAMPO	1.480	380	25,7%	264	69,5%	17,8%	61	17
14237	PEDAGOGIA	2.200	1.311	59,6%	1.150	87,7%	52,3%	84	42
CENTRO DE CIÊNCIAS DA EDUCAÇÃO		8.261	3371	40,8%	2.620	77,7%	31,7%	473	187
14225	ENFERMAGEM	1.803	1.155	64,1%	1.039	90,0%	57,6%	55	54
14227	FARMÁCIA	5.259	3.227	61,4%	2.706	83,9%	51,5%	104	95
122343	FONOAUDILOGIA	1.103	669	60,7%	627	93,7%	56,8%	10	30
14234	MEDICINA	4.124	2.392	58,0%	2.288	95,7%	55,5%	11	8
14235	NUTRIÇÃO	1.416	982	69,4%	930	94,7%	65,7%	24	23
14236	ODONTOLOGIA	4.228	2.031	48,0%	1.761	86,7%	41,7%	60	71
CENTRO DE CIÊNCIAS DA SAÚDE		17.933	10456	58,3%	9.351	89,4%	52,1%	264	281
14229	FÍSICA - BACHARELADO	929	337	36,3%	225	66,8%	24,2%	57	52
42696	FÍSICA - LICENCIATURA (NOTURNO)	858	328	38,2%	213	64,9%	24,8%	87	21
25831	MATEMÁTICA - BACHARELADO	230	56	24,3%	43	76,8%	18,7%	12	1
14233	MATEMÁTICA - LICENCIATURA	1.780	633	35,6%	374	59,1%	21,0%	156	99
1169589	METEOROLOGIA	614	353	57,5%	299	84,7%	48,7%	26	26
111956	OCEANOGRAFIA	889	384	43,2%	328	85,4%	36,9%	9	28
314239	QUÍMICA - BACHARELADO	2.032	925	45,5%	774	83,7%	38,1%	55	71
43193	QUÍMICA TECNOLÓGICA - BACHARELADO	334	130	38,9%	94	72,3%	28,1%	21	15
116536	QUÍMICA - LICENCIATURA	1.415	483	34,1%	353	73,1%	24,9%	78	31
CENTRO DE CIÊNCIAS FÍSICAS E MATEMÁTICAS		9.081	3629	40,0%	2.703	74,5%	29,8%	501	344
14223	DIREITO	3.298	2.376	72,0%	2.238	94,2%	67,9%	51	65
14223	DIREITO (NOTURNO)	3.260	2.523	77,4%	2.382	94,4%	73,1%	64	60
CENTRO DE CIÊNCIAS JURÍDICAS		6.558	4899	74,7%	4.620	94,3%	70,4%	115	125
1333514	ANIMAÇÃO	854	592	69,3%	531	89,7%	62,2%	20	39
111962	ARTES CÊNICAS (NOTURNO)	573	192	33,5%	162	84,4%	28,3%	21	9
86625	CINEMA	936	376	40,2%	351	93,4%	37,5%	15	9
116526	DESIGN	1.850	1.056	57,1%	980	92,8%	53,0%	33	24
116530	DESIGN DE PRODUTO	856	490	57,2%	443	90,4%	51,8%	16	31
14222	JORNALISMO	1.061	876	82,6%	820	93,6%	77,3%	14	27
5000626	LETRAS - ALEMÃO (ABI)	395	101	25,6%	80	79,2%	20,3%	12	9
51917/351917	LETRAS - ALEMÃO	381	95	24,9%	81	85,3%	21,3%	8	3
5000650	LETRAS - ESPANHOL (ABI)	427	223	52,2%	164	73,5%	38,4%	40	19
51937/351937	LETRAS - ESPANHOL	359	107	29,8%	93	86,9%	25,9%	3	2
5000651	LETRAS - FRANCÊS (ABI)	423	187	44,2%	157	84,0%	37,1%	20	9
351938/51938	LETRAS - FRANCÊS	332	83	25,0%	70	84,0%	20,6%	1	4
5000652	LETRAS - INGLÊS (ABI)	402	224	55,7%	186	83,0%	46,3%	27	11
351941/51941	LETRAS - INGLÊS	364	203	55,8%	172	84,7%	47,3%	3	19
5000653	LETRAS - ITALIANO (ABI)	370	158	42,7%	135	85,4%	36,5%	14	9
351943/51943	LETRAS - ITALIANO	247	44	17,8%	27	61,4%	10,9%	10	1
122348	LETRAS - LÍBRAS - BACHARELADO	330	129	39,1%	104	80,6%	31,5%	19	6
122350	LETRAS - LÍBRAS - LICENCIATURA	310	181	58,4%	142	78,5%	45,8%	25	14
51945/351945	LETRAS - LÍNGUA PORTUGUESA E LITERATURAS	1.899	819	43,1%	664	81,1%	35,0%	70	70
51945/351945	LETRAS - LÍNGUA PORTUGUESA E LITERATURAS (NOTURNO)	1.022	484	47,4%	366	75,6%	35,8%	73	39
82368	SECRETARIADO EXECUTIVO (NOTURNO)	926	422	45,6%	313	74,2%	33,8%	34	59
CENTRO DE COMUNICAÇÃO E EXPRESSÃO		14.317	7042	49,2%	6.041	85,8%	42,2%	478	413
97099	EDUCAÇÃO FÍSICA - BACHARELADO	1.647	912	55,4%	737	80,8%	44,7%	140	34
14224	EDUCAÇÃO FÍSICA - LICENCIATURA	1.404	633	45,1%	461	72,8%	32,8%	124	32
CENTRO DE DESPORTOS		3.051	1545	50,6%	1.198	77,5%	39,3%	264	66
14213	ADMINISTRAÇÃO	2.729	1.571	57,6%	1.291	82,2%	47,3%	203	72
14213	ADMINISTRAÇÃO (NOTURNO)	2.688	1.942	72,2%	1.554	80,0%	57,8%	242	142
14219	CIÊNCIAS CONTÁBEIS	2.180	1.146	52,6%	974	85,0%	44,7%	96	60
14219	CIÊNCIAS CONTÁBEIS (NOTURNO)	2.477	1.658	66,9%	1.308	78,9%	52,8%	179	149
14220	CIÊNCIAS ECONÔMICAS	2.340	1.028	43,9%	723	70,3%	30,9%	153	104
14220	CIÊNCIAS ECONÔMICAS (NOTURNO)	2.917	1.568	53,8%	1.035	66,0%	35,5%	207	272
116532	RELAÇÕES INTERNACIONAIS	1.957	1.174	60,0%	1.046	89,1%	53,4%	35	72
14240	SERVIÇO SOCIAL	1.564	781	49,9%	658	84,3%	42,1%	52	68
14240	SERVIÇO SOCIAL (NOTURNO)	1.395	775	55,6%	651	84,0%	46,7%	64	56
CENTRO SÓCIO-ECONÔMICO		20.247	11643	57,5%	9.240	79,4%	45,6%	1231	995

TABELA: 06 (PARTE 4)		ENSINO DE GRADUAÇÃO PRESENCIAL: APROVEITAMENTO NAS DISCIPLINAS, POR CURSO E UNIDADE UNIVERSITÁRIA							
PERÍODO: 2021		2º SEMESTRE							
CÓDIGO	CURSO / UNIDADE UNIVERSITÁRIA	NÚMERO DE VAGAS	ALUNOS MATRICULADOS	TAXA DE OCUPAÇÃO	APROVAÇÃO	TAXA DE APROVAÇÃO (ALUNOS MATRICULADOS)	TAXA DE APROVAÇÃO (POR Nº DE VAGAS)	REPROVAÇÃO FREQUÊNCIA INSUFICIENTE	REPROVAÇÃO FREQUÊNCIA SUFICIENTE
1115811	ANTROPOLOGIA	506	90	17,8%	62	68,9%	12,3%	8	6
14221/314221	CIÊNCIAS SOCIAIS	743	239	32,2%	198	82,8%	26,6%	22	9
14221/314221	CIÊNCIAS SOCIAIS (NOTURNO)	1.019	407	39,9%	338	83,0%	33,2%	33	21
14228/314228	FILOSOFIA	352	29	8,2%	24	82,8%	6,8%	2	0
14228/314228	FILOSOFIA (NOTURNO)	177	62	35,0%	45	72,6%	25,4%	5	12
314228	FILOSOFIA - BACHARELADO (NOTURNO)	706	221	31,3%	158	71,5%	22,4%	45	15
14228	FILOSOFIA - LICENCIATURA	904	314	34,7%	230	73,2%	25,4%	50	24
14230/314238	GEOGRAFIA	738	260	35,2%	217	83,5%	29,4%	15	15
14230/314238	GEOGRAFIA (NOTURNO)	938	398	42,4%	314	78,9%	33,5%	43	31
1114547	GEOLOGIA	1.041	325	31,2%	198	60,9%	19,0%	14	17
5000625/14231	HISTÓRIA	659	355	53,9%	294	82,8%	44,6%	45	11
5000625/14231	HISTÓRIA (NOTURNO)	776	524	67,5%	393	75,0%	50,6%	92	22
1156456	LICENCIATURA INTERCULTURAL INDÍGENA	0	0	0,0%	0	0,0%	0,0%	0	0
1115842	MUSEOLOGIA	517	263	50,9%	227	86,3%	43,9%	8	25
14238/314238	PSICOLOGIA	4.019	2.076	51,7%	1.990	95,9%	49,5%	39	39
CENTRO DE FILOSOFIA E CIÊNCIAS HUMANAS		13095	5563	42,5%	4.688	84,3%	35,8%	421	247
14215	ARQUITETURA E URBANISMO	3.034	1.819	60,0%	1.623	89,2%	53,5%	28	58
14217	CIÊNCIA DA COMPUTAÇÃO	2.601	1.345	51,7%	1.151	85,6%	44,3%	97	94
14241	ENGENHARIA CIVIL	4.279	2.501	58,4%	2.246	89,8%	52,5%	96	142
14226	ENGENHARIA DE ALIMENTOS	1.994	971	48,7%	833	85,8%	41,8%	38	64
14249	ENGENHARIA DE CONTROLE E AUTOMAÇÃO	2.207	1.179	53,4%	1.022	86,7%	46,3%	60	70
20135	ENGENHARIA DE MATERIAIS	2.727	842	30,9%	700	83,1%	25,7%	61	65
35550	ENGENHARIA DE PRODUÇÃO CIVIL	2.309	1.247	54,0%	1.092	87,6%	47,3%	75	60
31945	ENGENHARIA DE PRODUÇÃO ELÉTRICA	1.056	529	50,1%	450	85,1%	42,6%	46	32
23960	ENGENHARIA DE PRODUÇÃO MECÂNICA	1.035	487	47,1%	428	87,9%	41,4%	29	29
14242	ENGENHARIA ELÉTRICA	2.976	1.561	52,5%	1.325	84,9%	44,5%	89	81
122341	ENGENHARIA ELETRÔNICA	2.051	885	43,1%	724	81,8%	35,3%	60	84
14243	ENGENHARIA MECÂNICA	3.897	2.043	52,4%	1.711	83,7%	43,9%	141	120
14247	ENGENHARIA QUÍMICA	1.985	1.115	56,2%	967	86,7%	48,7%	84	46
14248	ENGENHARIA SANITÁRIA E AMBIENTAL	3.387	1.702	50,3%	1.491	87,6%	44,0%	74	100
21600	SISTEMAS DE INFORMAÇÃO (NOTURNO)	2.982	1.793	60,1%	1.435	80,0%	48,1%	222	136
CENTRO TECNOLÓGICO		38520	20019	52,0%	17.198	85,9%	44,6%	1200	1181
TOTAL DO CAMPUS FLORIANÓPOLIS		147.358	76.033	51,6%	64.049	84,2%	43,5%	5.751	4.364
1133610	ENGENHARIA DE COMPUTAÇÃO	2.268	881	38,8%	611	69,4%	26,9%	136	121
1105824	ENGENHARIA DE ENERGIA	2.445	896	36,6%	697	77,8%	28,5%	80	116
1126962	FISIOTERAPIA	2.739	1.517	55,4%	1.382	91,1%	50,5%	43	30
5001427	MEDICINA	832	360	43,3%	257	71,4%	30,9%	1	0
1084054	TECNOLOGIA DA INFORMAÇÃO E COMUNICAÇÃO (NOTURNO)	1.554	637	41,0%	476	74,7%	30,6%	127	34
CENTRO DE CIÊNCIAS, TECNOLOGIAS E SAÚDE		9838	4291	43,6%	3.423	79,8%	34,8%	387	301
TOTAL DO CAMPUS DE ARARANGUÁ		9.838	4.291	43,6%	3.423	79,8%	34,8%	387	301
1270376	ENGENHARIA DE CONTROLE E AUTOMAÇÃO	2.486	1.618	65,1%	1.310	81,0%	52,7%	160	120
1270375	ENGENHARIA DE MATERIAIS	1.906	912	47,8%	672	73,7%	35,3%	144	86
1270377	ENGENHARIA TÊXTIL	2.181	700	32,1%	599	85,6%	27,5%	47	39
1270371	MATEMÁTICA - LICENCIATURA (NOTURNO)	883	182	20,6%	132	72,5%	14,9%	35	14
1270371	MATEMÁTICA - LICENCIATURA	675	97	14,4%	62	63,9%	9,2%	21	11
1270372	QUÍMICA (NOTURNO)	1.354	411	30,4%	322	78,3%	23,8%	39	49
1453638	QUÍMICA (BACHARELADO)	538	207	38,5%	143	69,1%	26,6%	35	29
CENTRO TECNOLÓGICO, DE CIÊNCIAS EXATAS E EDUCAÇÃO		10023	4127	41,2%	3.240	78,5%	32,3%	481	348
TOTAL DO CAMPUS DE BLUMENAU		10.023	4.127	41,2%	3.240	78,5%	32,3%	481	348
1184410	AGRONOMIA	3.347	1.844	55,1%	1.424	77,2%	42,5%	214	159
1184098	ENGENHARIA FLORESTAL	3.238	784	24,2%	527	67,2%	16,3%	124	93
1175716	MEDICINA VETERINÁRIA	3.265	2.358	72,2%	1.854	78,6%	56,8%	68	67
CENTRO DE CIÊNCIAS RURAIS		9850	4986	50,6%	3.805	76,3%	38,6%	406	319
TOTAL DO CAMPUS DE CURITIBANOS		9.850	4.986	50,6%	3.805	76,3%	38,6%	406	319
1084137	CIÊNCIA E TECNOLOGIA	1.292	576	44,6%	328	56,9%	25,4%	161	86
1270287	ENGENHARIA AEROSPAZIAL	1.946	1.006	51,7%	879	87,4%	45,2%	57	68
1270297	ENGENHARIA AUTOMOTIVA	1.710	963	56,3%	776	80,6%	45,4%	73	105
1270310	ENGENHARIA CIVIL DE INFRAESTRUTURA	1.789	796	44,5%	612	76,9%	34,2%	76	108
1270311	ENGENHARIA DE TRANSPORTE E LOGÍSTICA	1.449	688	47,5%	486	70,6%	33,5%	124	77
1270303	ENGENHARIA FERROVIÁRIA E METROVIÁRIA	943	382	40,5%	241	63,1%	25,6%	72	67
1270305	ENGENHARIA MECATRÔNICA	1.710	958	56,0%	825	86,1%	48,2%	52	75
1270308	ENGENHARIA NAVAL	1.578	824	52,2%	692	84,0%	43,9%	49	68
CENTRO TECNOLÓGICO DE JOINVILLE		12.417	6.193	49,9%	4.839	78,1%	39,0%	664	654
TOTAL DO CAMPUS DE JOINVILLE		12.417	6.193	49,9%	4.839	78,1%	39,0%	664	654
TOTAL		189.486	95.630	50,5%	79.356	83,0%	41,9%	7.689	5.986

Fonte: Censo de Educação Superior INEP/MEC (2021).

Tabela 7 - Graduação à distância: aproveitamento nas disciplinas por curso.

TABELA: 07		ENSINO DE GRADUAÇÃO A DISTÂNCIA: APROVEITAMENTO NAS DISCIPLINAS POR CURSO									
PERÍODO: 2021		1º SEMESTRE					2º SEMESTRE				
CURSO	NÚMERO DE VAGAS	ALUNOS MATRICULADOS	APROVAÇÃO	REPROVAÇÃO		NÚMERO DE VAGAS	ALUNOS MATRICULADOS	APROVAÇÃO	REPROVAÇÃO		
				FREQÜÊNCIA INSUFICIENTE	FREQÜÊNCIA SUFICIENTE				FREQÜÊNCIA INSUFICIENTE	FREQÜÊNCIA SUFICIENTE	
ADMINISTRAÇÃO	2.900	920	678	0	242	6.000	273	151	0	8	
ADMINISTRAÇÃO PÚBLICA	8.000	785	516	0	269	13.200	243	86	0	157	
CIÊNCIAS BIOLÓGICAS	1.600	268	228	4	36	800	130	118	6	6	
CIÊNCIAS ECONÔMICAS	1	0	0	0	0	0	0	0	0	0	
FILOSOFIA	580	240	194	0	37	320	38	19	4	11	
FÍSICA - LICENCIATURA	800	50	23	8	19	800	35	26	2	7	
LETRAS - LICENCIATURA EM LÍNGUA PORTUGUESA	500	305	269	9	27	450	207	190	8	9	
LETRAS - LÍNGUA BRASILEIRA DE SINAIS - BACHARELADO	175	128	89	16	23	210	142	96	29	16	
LETRAS - LÍNGUA BRASILEIRA DE SINAIS - LICENCIATURA	175	133	118	4	4	175	123	117	6	0	
MATEMÁTICA - LICENCIATURA	130	44	24	6	14	300	40	28	6	6	
TOTAL	14.861	2.873	2.139	47	671	22.255	1.231	831	61	220	

Fonte: Censo de Educação Superior INEP/MEC (2021).

Tabela 8 - Graduação: convênio cultural (acadêmicos estrangeiros por país de origem).

TABELA: 08		ENSINO DE GRADUAÇÃO: CONVÊNIO CULTURAL (ACADÊMICOS ESTRANGEIROS POR PAÍS DE ORIGEM)			
PERÍODO: 2021		PAÍS DE ORIGEM		PAÍS DE ORIGEM	
PAÍS DE ORIGEM	NÚM. DE ACADÊMICOS	QUANT. EM PERCENTUAL (%)	PAÍS DE ORIGEM	NÚM. DE ACADÊMICOS	QUANT. EM PERCENTUAL (%)
África do Sul	1	1,0%	Guiné Equatorial	1	1,0%
Angola	5	5,0%	Guiné-Bissau	5	5,0%
Benin	13	12,9%	Haiti	3	3,0%
Bolívia	7	6,9%	Honduras	9	8,9%
Cabo Verde	19	18,8%	Irã	1	1,0%
Chile	1	1,0%	Jamaica	1	1,0%
Colômbia	1	1,0%	México	1	1,0%
Congo	1	1,0%	Moçambique	2	2,0%
Costa do Marfim	1	1,0%	Namíbia	2	2,0%
Cuba	1	1,0%	Paraguai	10	9,9%
El Salvador	1	1,0%	Peru	2	2,0%
Equador	3	3,0%	República Democrática do Congo	2	2,0%
Gabão	2	2,0%	São Tomé e Príncipe	2	2,0%
Guatemala	1	1,0%	Uruguai	1	1,0%
Guiné	1	1,0%	Venezuela	1	1,0%
TOTAL				101	100%

Fonte: Superintendência de Governança Eletrônica e Tecnologia da Informação e Comunicação (SETIC), UFSC (2021).



PÓS-GRADUAÇÃO

Tabela 9 - Pós-graduação: cursos de especialização.

TABELA: 09		ENSINO DE PÓS-GRADUAÇÃO: CURSOS DE ESPECIALIZAÇÃO				
PERÍODO: 2021						
UNIDADE	CURSO	INÍCIO	TÉRMINO	VAGAS	MATRÍCULAS	CONCLUINTE
CED	PERMACULTURA	2020/1	2022/1	30	24	0
	TOTAL CED			30	24	0
CCE	AGROECOSSISTEMAS	2019/1	2021/1	40	40	22
	TOTAL CCA			40	40	22
CSE	PLANEJAMENTO E CONTROLE DA GESTÃO DE SAÚDE	2020/2	2023/1	435	33	0
	TOTAL CSE			435	33	0
CCS	ATENÇÃO	2018/2	2021/1	3.000	1.500	1.158
	ATENÇÃO PRIMÁRIA EM SAÚDE	2021/1	2022/2	435	56	0
	ATENÇÃO A SAÚDE DAS PESSOAS COM SOBREPESO E OBESIDADE	2020/2	2022/1	750	1.285	0
	TOTAL CCS			4.185	2.841	1.158
TOTAL				4.690	2.938	1.180

Fonte: Pró Reitoria de Pós-Graduação (PROPG) / Sistema de Controle Acadêmico da Pós-Graduação (CAPG), UFSC (2021).

Tabela 10 - Pós-graduação: cursos de mestrado.

TABELA: 10 (PARTE 1)		ENSINO DE PÓS-GRADUAÇÃO: CURSOS DE MESTRADO (NA SEDE)				
PERÍODO: 2021						
UNIDADE	CURSO	ANO DE INSTALAÇÃO	CONCEITO CAPE	INGRESSANTES***	MATRICULADOS***	CONCLUINTE***
CCA	AGROECOSSISTEMAS	1995	4	19	51	15
	AQUICULTURA	1988	6	16	54	20
	CIÊNCIA DOS ALIMENTOS	1988	6	9	26	3
	RECURSOS GENÉTICOS VEGETAIS	1997	6	6	27	7
	TOTAL CCA	CONCEITO MÉDIO	5,5	50	158	45
CCB	BIOLOGIA CELULAR E DO DESENVOLVIMENTO	2009	4	14	48	5
	BIOLOGIA DE FUNGOS, ALGAS E PLANTAS	1999	4	12	35	7
	BIOQUÍMICA	2008	5	2	17	2
	BIOTECNOLOGIA E BIOCÊNCIAS	1995	5	18	39	6
	ECOLOGIA	2008	5	15	46	15
	FARMACOLOGIA	1991	6	6	27	9
	NEUROCIÊNCIAS	1994	5	9	26	5
	MULTICÊNTRICO EM CIÊNCIAS FISIOLÓGICAS *	2009	4	5	13	4
TOTAL CCB	CONCEITO MÉDIO	4,8	81	251	53	
CTC	ARQUITETURA E URBANISMO	2002	5	1	87	26
	CIÊNCIA DA COMPUTAÇÃO	1992	5	21	70	11
	CIÊNCIA E ENGENHARIA DE MATERIAIS	1994	7	19	61	9
	ENGENHARIA AMBIENTAL	1994	6	22	56	17
	ENGENHARIA CIVIL	1991	5	18	81	13
	ENGENHARIA DE ALIMENTOS	2000	6	15	34	8
	ENGENHARIA DE AUTOMAÇÃO E SISTEMAS	2007	6	15	68	26
	ENGENHARIA DE PRODUÇÃO	1969	5	11	46	11
	ENGENHARIA DE TRANSPORTES E GESTÃO TERRITORIAL	2015	3	23	100	17
	ENGENHARIA E GESTÃO DO CONHECIMENTO	2004	6	33	102	24
	ENGENHARIA ELÉTRICA	1971	6	47	174	39
	ENGENHARIA MECÂNICA	1969	6	59	217	56
	ENGENHARIA QUÍMICA	1993	7	31	94	19
	TOTAL CTC	CONCEITO MÉDIO	5,6	315	1.190	276
CFM	FÍSICA	1988	4	8	20	8
	MATEMÁTICA PURA E APLICADA	1976	5	17	37	8
	OCEANOGRAFIA	2014	3	13	34	2
	QUÍMICA	1971	7	14	59	7
TOTAL CFM	CONCEITO MÉDIO	4,8	52	150	25	

TABELA: 10 (PARTE 2)		ENSINO DE PÓS-GRADUAÇÃO: CURSOS DE MESTRADO (NA SEDE)				
PERÍODO: 2021						
UNIDADE	CURSO	ANO DE INSTALAÇÃO	CONCEITO CAPES	INGRESSANTES***	MATRICULADOS***	CONCLUINTES***
CFH	ANTROPOLOGIA SOCIAL	1985	5	18	49	9
	FILOSOFIA	1997	6	21	54	8
	GEOGRAFIA	1985	5	12	30	6
	GEOLOGIA	2019		8	22	0
	HISTÓRIA	1975	4	19	53	9
	PSICOLOGIA	1995	5	36	95	26
	SOCIOLOGIA E CIÊNCIA POLÍTICA	1985	5	24	56	10
	TOTAL CFH	CONCEITO MÉDIO	5,0	138	359	68
CCE	DESIGN	2007	5	18	39	12
	ESTUDOS DA TRADUÇÃO	2004	6	34	67	14
	INGLÊS: ESTUDOS LINGÜÍSTICOS E LITERÁRIOS	1972	5	13	36	10
	JORNALISMO	2007	4	13	46	8
	LINGÜÍSTICA	1971	6	51	99	21
	LITERATURA	1971	5	22	52	18
	TOTAL CCE	CONCEITO MÉDIO	5,2	151	339	83
CCS	ASSISTÊNCIA FARMACÉUTICA	2011	4	8	13	1
	CIÊNCIAS MÉDICAS	2008	4	11	39	9
	ENFERMAGEM	1976	6	22	60	17
	FARMÁCIA	1999	5	9	35	10
	FONAUDILOGIA*	2021	-	15	15	0
	NUTRIÇÃO	2002	4	27	76	13
	ODONTOLOGIA	1971	4	22	69	19
	SAÚDE COLETIVA	1996	5	18	71	19
	TOTAL CCS	CONCEITO MÉDIO	4,6	132	378	88
CSE	ADMINISTRAÇÃO	1978	4	19	32	5
	CONTABILIDADE	2004	5	6	49	5
	ECONOMIA	1995	5	14	21	8
	RELAÇÕES INTERNACIONAIS	2011	4	20	45	10
	SERVIÇO SOCIAL	2001	5	29	51	6
	TOTAL CSE	CONCEITO MÉDIO	4,6	88	198	34
CED	CIÊNCIA DA INFORMAÇÃO	2003	5	21	36	22
	EDUCAÇÃO	1984	4	34	85	27
	EDUCAÇÃO CIENTÍFICA E TECNOLÓGICA	2002	6	30	77	14
	TOTAL CED	CONCEITO MÉDIO	5,0	85	198	63
CCJ	DIREITO	1974	6	48	118	47
		TOTAL CCJ	CONCEITO MÉDIO	6,0	48	118
CDS	EDUCAÇÃO FÍSICA	1996	6	35	64	10
		TOTAL CDS	CONCEITO MÉDIO	6,0	35	64
	TOTAL	CONCEITO MÉDIO	5,1	1.175	3.403	792

TABELA: 10 (PARTE 3)		ENSINO DE PÓS-GRADUAÇÃO: CURSOS DE MESTRADO (FORA DE SEDE)				
PERÍODO: 2021						
UNIDADE	CURSO	ANO DE INSTALAÇÃO	CONCEITO CAPES	INGRESSANTES***	MATRICULADOS***	CONCLUINTES***
ARA	CIÊNCIAS DA REABILITAÇÃO	2016	3	9	35	8
	ENERGIA E SUSTENTABILIDADE	2014	3	15	46	12
	TECNOLOGIAS DA INFORMAÇÃO E COMUNICAÇÃO	2014	3	25	68	20
	TOTAL ARA	CONCEITO MÉDIO	3,0	49	149	40
JOI	ENGENHARIA E CIÊNCIAS MECÂNICAS	2015	3	37	101	21
	ENGENHARIA DE SISTEMAS ELETRÔNICOS	2017	3	12	28	3
	TOTAL JOI	CONCEITO MÉDIO	3,0	49	129	24
CBS	ECOSSISTEMAS AGRÍCOLAS E NATURAIS	2016	3	12	30	4
	MEDICINA VETERINÁRIA CONVENCIONAL E INTEGRATIVA*	2021	-	14	14	0
	TOTAL CBS	CONCEITO MÉDIO	3,0	26	44	4
BNU	ENGENHARIA TÊXTIL*	2019	-	14	42	5
	NANOCIÊNCIA, PROCESSOS E MATERIAIS AVANÇADOS*	2019	-	15	38	1
	TOTAL BNU	CONCEITO MÉDIO	-	29	80	6
	TOTAL	CONCEITO MÉDIO	3,0	153	402	74

Observação:

* Curso criado recentemente. Sem definição do Conceito CAPES.

Fonte: Pró Reitoria de Pós-Graduação (PROPG) / Sistema de Controle Acadêmico da Pós-Graduação (CAPG), UFSC (2021).

Tabela 11 - Pós-Graduação: cursos de mestrado em outras instituições.

TABELA: 11		ENSINO DE PÓS-GRADUAÇÃO:					
PERÍODO: 2021		CURSOS DE MESTRADO EM OUTRAS INSTITUIÇÕES					
UNIDADE	CURSO	IES RECEPTORA	MUNICÍPIO E ESTADO	ANO DE INSTALAÇÃO	INGRESSANTES	MATRICULADOS	CONCLUINTE
CED	CIÊNCIA DA INFORMAÇÃO	ACADEMIA NACIONAL DE POLÍCIA	BRASÍLIA - DF	2021	24	24	0
CCS	GESTÃO DO CUIDADO EM ENFERMAGEM	UNIR	PORTO VELHO - RO	2021	10	10	0
CSE	ADMINISTRAÇÃO UNIVERSITÁRIA	Fundação Universidade Federal do Mato Grosso do Sul	CAMPO GRNADE - MS	2020	0	13	1
TOTAL					34	47	1

Fonte: Pró Reitoria de Pós-Graduação (PROPG), Sistema de Controle Acadêmico da Pós-Graduação (CAPG), UFSC (2021).

Tabela 12 - Pós-Graduação: cursos de mestrado profissionalizante.

TABELA: 12		ENSINO DE PÓS-GRADUAÇÃO: CURSOS DE MESTRADO PROFISSIONALIZANTE				
PERÍODO: 2021		ANO DE INSTALAÇÃO	CONCEITO CAPES	INGRESSANTES **	MATRICULADOS **	CONCLUINTE **
ARA	ENSINO DE FÍSICA *	2014	4	0	16	10
BNU	ENSINO DE FÍSICA *	2016	4	0	15	0
	MATEMÁTICA *	2017	5	12	25	10
CCB	ENSINO DE BIOLOGIA EM REDE NACIONAL *	2017	4	0	24	0
	FARMACOLOGIA	2009	4	9	31	11
	PERÍCIAS CRIMINAIS AMBIENTAIS	2011	3	8	20	8
CCE	LETRAS *	2012	4	9	22	10
CCJ	DIREITO	2016	3	31	74	14
CCS	GESTÃO DO CUIDADO EM ENFERMAGEM	2009	5	22	60	15
	INFORMÁTICA EM SAÚDE	2016	4	18	36	17
	SAÚDE MENTAL E ATENÇÃO PSICOSSOCIAL	2011	3	8	41	10
CED	ENSINO DE HISTÓRIA *	2014	4	0	16	11
CFH	DESASTRES NATURAIS	2014	3	13	27	2
CFM	ENSINO DE FÍSICA *	2014	4	0	19	3
	MATEMÁTICA *	2013	5	14	14	6
CSE	ADMINISTRAÇÃO UNIVERSITÁRIA	2010	4	26	73	15
	CONTROLE DE GESTÃO	2019		33	96	10
	PROPRIEDADE INTELECTUAL E TRANSFERÊNCIA DE TECNOLOGIA PARA INOVAÇÃO *	2016	4	15	41	4
CTC	MÉTODOS E GESTÃO EM AVALIAÇÃO	2012	3	0	14	1
TOTAL				218	664	157

Observações:

* Cursos oferecidos em rede com outras instituições.

**Nos quantitativos das colunas dos alunos ingressantes, matriculados e concluintes são considerados somente os alunos Regularmente Matriculados, ficando, portanto, fora destes valores os alunos das seguintes situações: 1 - Disciplina Isolada e 2 - Aluno Convênio, não considerados regulares.

Fonte: Pró Reitoria de Pós-Graduação (PROPG) / Sistema de Controle Acadêmico da Pós-Graduação (CAPG), UFSC (2021).

Tabela 13 - Pós-Graduação: cursos de doutorado.

TABELA: 13 (PARTE 1)		ENSINO DE PÓS-GRADUAÇÃO: CURSOS DE DOUTORADO				
PERÍODO: 2021						
UNIDADE	CURSO	ANO DE INSTALAÇÃO	CONCEITO CAPES	INGRESSANTES ***	MATRICULADOS ***	CONCLUINTE ***
CCA	AGROECOSSISTEMAS	2013	4	8	33	3
	AQUICULTURA	2005	6	17	52	5
	CIÊNCIA DOS ALIMENTOS	2002	6	8	47	3
	RECURSOS GENÉTICOS VEGETAIS	2003	6	5	44	8
	Total CCA	CONCEITO MÉDIO	5,5	38	176	19
CCB	BIOLOGIA CELULAR E DO DESENVOLVIMENTO	2009	4	1	21	3
	BIOLOGIA DE FUNGOS, ALGAS E PLANTAS	2017	4	3	20	0
	BIOQUÍMICA	2008	5	6	42	8
	BIOTECNOLOGIA E BIOCIÊNCIAS	2005	5	2	37	4
	ECOLOGIA	2011	5	6	34	8
	FARMACOLOGIA	1996	6	5	41	4
	MULTICÊNTRICO EM CIÊNCIAS FISIOLÓGICAS	2009	5	1	5	2
	NEUROCIÊNCIAS	2005	4	2	35	7
Total CCB	CONCEITO MÉDIO	4,8	26	235	36	
CTC	ARQUITETURA E URBANISMO	2010	5	1	59	7
	CIÊNCIA DA COMPUTAÇÃO	2012	5	8	57	10
	CIÊNCIA E ENGENHARIA DE MATERIAIS	1994	7	8	85	11
	ENGENHARIA AMBIENTAL	2001	6	9	50	9
	ENGENHARIA CIVIL	1999	5	8	84	6
	ENGENHARIA DE ALIMENTOS	2005	6	11	66	10
	ENGENHARIA DE AUTOMAÇÃO E SISTEMAS	2007	6	10	61	11
	ENGENHARIA DE PRODUÇÃO	1989	5	14	85	14
	ENGENHARIA E GESTÃO DO CONHECIMENTO	2004	6	31	176	18
	ENGENHARIA ELÉTRICA	1987	6	12	111	13
	ENGENHARIA MECÂNICA	1981	6	24	136	11
	ENGENHARIA QUÍMICA	1998	7	17	122	15
Total CTC	CONCEITO MÉDIO	5,8	153	1.092	135	
CFM	FÍSICA	1996	4	5	53	6
	MATEMÁTICA PURA E APLICADA	2013	5	7	31	1
	QUÍMICA	1988	7	12	116	15
	Total CFM	CONCEITO MÉDIO	5,3	24	200	22
CFH	ANTROPOLOGIA SOCIAL	1999	5	16	69	3
	FILOSOFIA	2005	6	13	75	11
	GEOGRAFIA	1999	5	20	62	3
	HISTÓRIA	1998	4	16	81	10
	PSICOLOGIA	2004	5	23	100	15
	SOCIOLOGIA E CIÊNCIA POLÍTICA	1999	5	13	57	10
	INTERDISCIPLINAR EM CIÊNCIAS HUMANAS	1995	5	10	69	12
Total CFH	CONCEITO MÉDIO	5,0	111	513	64	

TABELA: 13 (PARTE 2)		ENSINO DE PÓS-GRADUAÇÃO: CURSOS DE DOUTORADO				
PERÍODO: 2021						
UNIDADE	CURSO	ANO DE INSTALAÇÃO	CONCEITO CAPES	INGRESSANTES ***	MATRICULADOS ***	CONCLUINTE ***
CCE	DESIGN	2013	5	14	53	4
	ESTUDOS DA TRADUÇÃO	2009	6	24	105	10
	INGLÊS: ESTUDOS LINGÜÍSTICOS E LITERÁRIOS	1987	5	10	43	3
	JORNALISMO	2014	4	13	48	7
	LINGÜÍSTICA	1988	6	59	147	22
	LITERATURA	1997	5	15	85	20
	Total CCE	CONCEITO MÉDIO	5,2	135	481	66
CCS	ASSISTÊNCIA FARMACÊUTICA	2019	4	3	6	0
	CIÊNCIAS MÉDICAS	2008	4	6	34	5
	ENFERMAGEM	1993	6	28	110	11
	FARMÁCIA	2005	5	1	41	10
	NUTRIÇÃO	2012	4	6	45	4
	ODONTOLOGIA	2000	4	13	81	8
	SAÚDE COLETIVA	2009	5	12	82	9
Total CCS	CONCEITO MÉDIO	4,6	69	399	47	
CSE	ADMINISTRAÇÃO	2008	4	24	76	17
	CONTABILIDADE	2013	5	5	46	4
	ECONOMIA	2012	5	5	21	3
	RELAÇÕES INTERNACIONAIS	2019	4	3	15	0
	SERVIÇO SOCIAL	2011	5	12	53	4
	Total CSE	CONCEITO MÉDIO	4,6	49	211	28
CED	CIÊNCIA DA INFORMAÇÃO	2013	5	16	53	12
	EDUCAÇÃO	1994	4	1	150	32
	EDUCAÇÃO CIENTÍFICA E TECNOLÓGICA	2002	6	29	111	12
	Total CED	CONCEITO MÉDIO	5,0	46	314	56
CCJ	DIREITO	1984	6	16	85	15
	Total CCJ	CONCEITO MÉDIO	6,0	16	85	15
CDS	EDUCAÇÃO FÍSICA	2006	6	7	50	10
	Total CDS	CONCEITO MÉDIO	6,0	7	50	10
TOTAL		CONCEITO MÉDIO	5,3	674	3.756	498

Observação:

***Nos quantitativos das colunas dos alunos ingressantes, matriculados e concluintes são considerados somente os alunos Regularmente Matriculados, ficando, portanto, fora destes valores os alunos das seguintes situações: 1 - Disciplina Isolada e 2 - Aluno Convênio, não considerados regulares.

Fonte: Pró Reitoria de Pós-Graduação (PROPG) / Sistema de Controle Acadêmico da Pós-Graduação (CAPG), UFSC (2021).

Tabela 14 - Pós-Graduação: cursos de doutorado em outras instituições.

TABELA: 14		ENSINO DE PÓS-GRADUAÇÃO: CURSOS DE DOUTORADO EM OUTRAS INSTITUIÇÕES					
PERÍODO: 2021							
UNIDADE	CURSO	IES RECEPTORA	MUNICÍPIO E ESTADO	ANO DE INSTALAÇÃO	INGRESSANTES ***	MATRICULADOS ***	CONCLUINTES ***
CED	CIÊNCIA DA INFORMAÇÃO	UNIVERSIDADE ESTADUAL DE MONTES CLAROS - UNIMONTES	MONTES CLAROS, MG	2019	0	16	0
CCJ	DIREITO	FACULDADE LUCIANO FEIJÃO	SOBRAL, CE	2017	0	0	1
CED	EDUCAÇÃO CIENTÍFICA E TECNOLÓGICA	INSTITUTO FEDERAL CATARINENSE	CAMBORIÚ, SC	2020	0	14	0
CTC	ENGENHARIA DE ALIMENTOS	INSTITUTO FEDERAL DE EDUCAÇÃO, CIÊNCIA E TECNOLOGIA DO CEARÁ	FORTALEZA, CE	2017	0	11	0
CCS	SAÚDE COLETIVA	Universidade Federal do Amapá (UNIFAP)	MACAPÁ - AP	2021	21	21	0
CCE	ESTUDOS DA TRADUÇÃO	UNIVERSIDADE FEDERAL DO PARÁ	BELÉM, PA	2016	0	2	2
CFH	INTERDISCIPLINAR EM CIÊNCIAS HUMANAS	UNIVERSIDADE VALE DO RIO DOCE	GOVERNADOR VALADARES, MG	2017	0	17	2
TOTAL					21	81	5

Observação:

***Nos quantitativos das colunas dos alunos ingressantes, matriculados e concluintes são considerados somente os alunos Regularmente Matriculados, ficando, portanto, fora destes valores os alunos das seguintes situações: 1 - Disciplina Isolada e 2 - Aluno Convênio, não considerados regulares

Fonte: Pró Reitoria de Pós-Graduação (PROPG) / Sistema de Controle Acadêmico da Pós-Graduação (CAPG), UFSC (2021).

Tabela 15 - Pós-Graduação: cursos de doutorado profissionalizante.

TABELA: 15		ENSINO DE PÓS-GRADUAÇÃO: CURSOS DE DOUTORADO PROFISSIONALIZANTE				
PERÍODO: 2021						
UNIDADE	CURSO	ANO DE INSTALAÇÃO	CONCEITO CAPES	INGRESSANTES ***	MATRICULADOS ***	CONCLUINTES ***
CCS	GESTÃO DO CUIDADO EM ENFERMAGEM	2020	5	12	35	0
TOTAL				12	35	0

Fonte: Pró Reitoria de Pós-Graduação (PROPG) / Sistema de Controle Acadêmico da Pós-Graduação (CAPG), UFSC (2021).

Tabela 16 - Pós-Graduação: Residência Multiprofissional em Saúde e Residência em Área Profissional da Saúde.

TABELA 16		ENSINO DE PÓS-GRADUAÇÃO: RESIDÊNCIA MULTIPROFISSIONAL EM SAÚDE E RESIDÊNCIA EM ÁREA PROFISSIONAL DA SAÚDE	
PERÍODO: 2021			
ESPECIALIDADE	MATRICULADOS	CONCLUINTES	
RESIDÊNCIA INTEGRADA MULTIPROFISSIONAL EM SAÚDE - HU/UFSC	36	34	
RESIDÊNCIA BUCOMAXILO FACIAL	1	0 (Concluirá em 2023)	
TOTAL	37	34	

Fonte: Gerência de Ensino e Pesquisa - HU/UFSC/EBSERH, UFSC (2021).

Tabela 17 - Pós-graduação: residência médica.

TABELA 17 PERÍODO: 2021	ENSINO DE PÓS-GRADUAÇÃO: RESIDÊNCIA MÉDICA	
	ESPECIALIDADE	MATRICULADOS
ACUPUNTURA	2	1
DOR EM ACUPUNTURA	1	1
ANESTESIOLOGIA	2	2
CLÍNICA MÉDICA	8	7
DERMATOLOGIA	2	2
ENDOCRINOLOGIA	2	2
GASTROENTEROLOGIA	2	2
HEPATOLOGIA	1	1
MEDICINA INTENSIVA	2	2
MEDICINA PALIATIVA	0	1
NEUROLOGIA	2	2
PNEUMOLOGIA	1	1
CIRURGIA DO APARELHO DIGESTIVO	3	3
CIRURGIA GERAL	2	0
CIRURGIA PLÁSTICA	1	1
CIRURGIA VASCULAR	1	1
GINECOLOGIA E OBSTETRÍCIA	4	4
PATOLOGIA*	2	2
PEDIATRIA	4	4
RADIOLOGIA E DIAGNÓSTICO POR IMAGEM	3	3
REUMATOLOGIA	1	1
CIRURGIA BÁSICA	2	2
TOTAL	48	45

Fonte: Gerência de Ensino e Pesquisa - HU/UFSC/EBSERH, UFSC (2021).



BOLSAS DE GRADUAÇÃO

Tabela 18 - Bolsa Monitoria: vagas por departamento e unidade universitária.

TABELA: 18 (PARTE 1)		BOLSA MONITORIA		TABELA: 18 (PARTE 2)		BOLSA MONITORIA	
PERÍODO: 2021		1º SEMESTRE	2º SEMESTRE	PERÍODO: 2021		1º SEMESTRE	2º SEMESTRE
UNIDADE UNIVERSITÁRIA / DEPARTAMENTO				UNIDADE UNIVERSITÁRIA / DEPARTAMENTO			
CENTRO DE CIÊNCIAS AGRÁRIAS	AQUICULTURA	5	5	CENTRO DE FILOSOFIA E CIÊNCIAS HUMANAS	ANTROPOLOGIA	5	5
	CIÊNCIA E TECNOLOGIA DE ALIMENTOS	8	8		FILOSOFIA	6	6
	ENGENHARIA RURAL	7	7		GEOCIÊNCIAS	8	8
	FITOTECNIA	7	7		GEOLOGIA	3	3
	ZOOTECNIA E DESENVOLVIMENTO RURAL	9	9		HISTÓRIA	7	7
	TOTAL CCA	36	36		MUSEOLOGIA	2	2
CENTRO DE CIÊNCIAS BIOLÓGICAS	BIOLOGIA CELULAR, EMBRIOLOGIA E GENÉTICA	9	9		PSICOLOGIA	12	12
	BIOQUÍMICA	6	6		SOCIOLOGIA E CIÊNCIA POLÍTICA	7	7
	BOTÂNICA	6	6		TOTAL CFH	50	50
	CIÊNCIAS FISIOLÓGICAS	9	9		CENTRO DE COMUNICAÇÃO E EXPRESSÃO	CINEMA E ARTES CÊNICAS	7
	CIÊNCIAS MORFOLÓGICAS	13	13	EXPRESSÃO GRÁFICA		16	16
	ECOLOGIA E ZOOLOGIA	6	6	JORNALISMO		11	11
	FARMACOLOGIA	1	1	LIBRAS		7	7
	MICROBIOLOGIA, IMUNOLOGIA E PARASITOLOGIA	8	8	LÍNGUA E LITERATURA ESTRANGEIRAS		9	9
TOTAL CCB	58	58	LÍNGUA E LITERATURA VERNÁCULAS	8	8		
CENTRO DE CIÊNCIAS DA EDUCAÇÃO	CIÊNCIA DA INFORMAÇÃO	8	8	TOTAL CCE	58	58	
	ESTUDOS ESPECIALIZADOS EM EDUCAÇÃO	7	7	CENTRO DE DESPORTOS	EDUCAÇÃO FÍSICA	10	10
	METODOLOGIA DE ENSINO	12	12		TOTAL CDS	10	10
	EDUCAÇÃO DO CAMPO	4	4	CENTRO SÓCIO-ECONÔMICO	ADMINISTRAÇÃO	8	8
TOTAL CED	31	31	CIÊNCIAS CONTÁBEIS		9	9	
CENTRO DE CIÊNCIAS DA SAÚDE	ANÁLISES CLÍNICAS	6	6		ECONOMIA E RELAÇÕES INTERNACIONAIS	14	14
	CIÊNCIAS FARMACÊUTICAS	7	7		SERVIÇO SOCIAL	11	11
	CLÍNICA CIRÚRGICA	3	3	TOTAL CSE	42	42	
	CLÍNICA MÉDICA	8	8	CENTRO TECNOLÓGICO	ARQUITETURA E URBANISMO	9	9
	ENFERMAGEM	4	4		AUTOMAÇÃO E SISTEMAS	6	6
	ODONTOLOGIA (ESTOMATOLOGIA)	4	4		ENGENHARIA CIVIL	14	14
	NUTRIÇÃO	6	6		ENGENHARIA DE PRODUÇÃO E SISTEMAS	8	8
	PATOLOGIA	5	5		ENGENHARIA ELÉTRICA	14	14
	FONOaudiologia	5	5		ENGENHARIA MECÂNICA	17	17
	PEDIATRIA	2	2		ENGENHARIA QUÍMICA E DE ALIMENTOS	6	6
	SAÚDE PÚBLICA	4	4		ENGENHARIA SANITÁRIA E AMBIENTAL	6	6
	TOCOGINECOLOGIA	2	2		INFORMÁTICA E ESTATÍSTICA	10	10
TOTAL CCS	56	56	TOTAL CTC		90	90	
CENTRO DE CIÊNCIAS FÍSICAS E MATEMÁTICAS	FÍSICA	22	22	CAMPUS FLORIANÓPOLIS	537	537	
	MATEMÁTICA	32	32	TOTAL CENTRO DE CIÊNCIAS, TECNOLOGIAS E SAÚDE	36	36	
	OCEANOGRAFIA	3	3	CAMPUS DE ARARANGUÁ	36	36	
	QUÍMICA	33	33	TOTAL CENTRO TECNOLÓGICO, DE CIÊNCIAS EXATAS E EDUCAÇÃO	22	22	
	TOTAL CFM	90	90	CAMPUS DE BLUMENAU	22	22	
CENTRO DE CIÊNCIAS JURÍDICAS	DIREITO	16	16	TOTAL CENTRO DE CIÊNCIAS RURAIS	37	37	
	TOTAL CCJ	16	16	CAMPUS DE CURITIBANOS	37	37	
				TOTAL CENTRO TECNOLÓGICO DE JOINVILLE	63	63	
				CAMPUS DE JOINVILLE	63	63	
				TOTAL GERAL DA UFSC	695	695	

TABELA: 18 (PARTE 3)		BOLSA MONITORIA EMERGENCIAL (COVID 19)		TABELA: 18 (PARTE 4)		BOLSA MONITORIA EMERGENCIAL (COVID 19)		
PERÍODO: 2021		1º SEMESTRE	2º SEMESTRE	PERÍODO: 2021		1º SEMESTRE	2º SEMESTRE	
UNIDADE UNIVERSITÁRIA / DEPARTAMENTO				UNIDADE UNIVERSITÁRIA / DEPARTAMENTO				
CENTRO DE CIÊNCIAS AGRÁRIAS	AQUICULTURA	3	3	CENTRO DE FILOSOFIA E CIÊNCIAS HUMANAS	ANTROPOLOGIA	3	3	
	CIÊNCIA E TECNOLOGIA DE ALIMENTOS	2	0		FILOSOFIA	3	3	
	ENGENHARIA RURAL	3	3		GEOCIÊNCIAS	3	3	
	FITOTECNIA	0	2		GEOLOGIA	2	0	
	ZOOTECNIA E DESENVOLVIMENTO RURAL	3	3		HISTÓRIA	3	3	
TOTAL CCA	11	11	MUSEOLOGIA		3	3		
CENTRO DE CIÊNCIAS BIOLÓGICAS	BIOLOGIA CELULAR, EMBRIOLOGIA E GENÉTICA	3	3		PSICOLOGIA	3	3	
	BIOQUÍMICA	3	3		SOCIOLOGIA E CIÊNCIA POLÍTICA	3	3	
	BOTÂNICA	3	3		TOTAL CFH	23	21	
	CIÊNCIAS FISIOLÓGICAS	3	0		CENTRO DE COMUNICAÇÃO E EXPRESSÃO	CINEMA E ARTES CÊNICAS	3	3
	CIÊNCIAS MORFOLÓGICAS	2	3			EXPRESSÃO GRÁFICA	3	3
MICROBIOLOGIA, IMUNOLOGIA E PARASITOLOGIA	3	3	JORNALISMO	3		0		
TOTAL CCB	17	15	LÍNGUA E LITERATURA ESTRANGEIRAS	3		3		
CENTRO DE CIÊNCIAS DA EDUCAÇÃO	CIÊNCIA DA INFORMAÇÃO	3	3	TOTAL CCE	12	9		
	METODOLOGIA DE ENSINO	3	0	CENTRO SÓCIO-ECONÔMICO	ADMINISTRAÇÃO	2	2	
	TOTAL CED	6	3		ECONOMIA E RELAÇÕES INTERNACIONAIS	3	3	
CENTRO DE CIÊNCIAS DA SAÚDE	ANÁLISES CLÍNICAS	3	3		SERVIÇO SOCIAL	3	3	
	CIÊNCIAS FARMACÊUTICAS	3	3	TOTAL CSE	8	8		
	CLÍNICA CIRÚRGICA	3	3	CENTRO TECNOLÓGICO	ARQUITETURA E URBANISMO	3	3	
	ENFERMAGEM	3	3		ENGENHARIA DE PRODUÇÃO E SISTEMAS	2	3	
	ODONTOLOGIA (ESTOMATOLOGIA)	3	3		ENGENHARIA ELÉTRICA	2	2	
	NUTRIÇÃO	3	3		ENGENHARIA MECÂNICA	3	0	
	PATOLOGIA	2	2		ENGENHARIA QUÍMICA E DE ALIMENTOS	2	3	
	FONOAUDIOLOGIA	3	0		ENGENHARIA SANITÁRIA E AMBIENTAL	0	3	
	PEDIATRIA	3	3		INFORMÁTICA E ESTATÍSTICA	3	3	
	SAÚDE PÚBLICA	3	3		TOTAL CTC	15	17	
	TOCOGINECOLOGIA	2	3	CAMPUS FLORIANÓPOLIS		129	119	
TOTAL CCS	31	29	TOTAL CENTRO DE CIÊNCIAS, TECNOLOGIAS E SAÚDE		9	14		
CENTRO DE CIÊNCIAS JURÍDICAS	OCEANOGRAFIA	3	3	CAMPUS DE ARARANGUÁ		9	14	
	TOTAL CFM	3	3	TOTAL CENTRO TECNOLÓGICO, DE CIÊNCIAS EXATAS E EDUCAÇÃO		5	11	
CENTRO DE CIÊNCIAS JURÍDICAS	DIREITO	3	3	CAMPUS DE BLUMENAU		5	11	
	TOTAL CCJ	3	3	TOTAL CENTRO DE CIÊNCIAS RURAIS		12	11	
				CAMPUS DE CURITIBANOS		12	11	
				TOTAL GERAL DA UFSC		155	155	

Fonte: Pró Reitoria de Graduação (PROGRAD), UFSC (2021).

Tabela 19 - Bolsa Monitoria: vagas por departamento e unidade universitária - indígena e quilombola.

TABELA: 19		BOLSA MONITORIA INDÍGENA E QUILOMBOLA	
PERÍODO: 2021		1º SEMESTRE	2º SEMESTRE
UNIDADE UNIVERSITÁRIA / CURSO			
CENTRO DE CIÊNCIAS AGRÁRIAS	AGRONOMIA	0	1
	TOTAL CCA	0	1
CENTRO DE CIÊNCIAS DA EDUCAÇÃO	PEDAGOGIA	1	1
	EDUCAÇÃO DO CAMPO (Licenciatura)	2	1
	TOTAL CED	3	2
CENTRO DE CIÊNCIAS DA SAÚDE	ODONTOLOGIA	1	1
	MEDICINA	2	3
	TOTAL CCS	3	4
CENTRO DE FILOSOFIA E CIÊNCIAS HUMANAS	PSICOLOGIA	2	2
	TOTAL CFH	2	2
CENTRO DE COMUNICAÇÃO E EXPRESSÃO	CINEMA	1	1
	JORNALISMO	1	1
	TOTAL CCE	2	2
CENTRO SÓCIO-ECONÔMICO	SERVIÇO SOCIAL	1	1
	TOTAL CSE	1	1
CAMPUS FLORIANÓPOLIS		11	12
CENTRO DE CIÊNCIAS, TECNOLOGIAS E SAÚDE	MEDICINA	4	4
	FISIOTERAPIA	1	1
	TOTAL ARARANGUÁ	5	5
CENTRO DE CIÊNCIAS RURAIS	MEDICINA VETERINÁRIA	1	0
	TOTAL CURITIBANOS	1	0
TOTAL GERAL DA UFSC		17	17

Fonte: Pró Reitoria de Graduação (PROGRAD), UFSC (2021).

Tabela 20 - Bolsa Programa de Educação Tutorial (PET): Vagas Por Curso e Unidade Universitária.

TABELA: 20 (PARTE 1)		TABELA: 20 (PARTE 2)	
PERÍODO: 2021		PERÍODO: 2021	
CURSO / UNIDADE UNIVERSITÁRIA	VAGAS	CURSO / UNIDADE UNIVERSITÁRIA	VAGAS
CIÊNCIAS BIOLÓGICAS - BACHARELADO	3	CENTRO DE DESPORTOS	12
CIÊNCIAS BIOLÓGICAS - LICENCIATURA	9	SERVIÇO SOCIAL	19
CENTRO DE CIÊNCIAS BIOLÓGICAS	12	CENTRO SÓCIO-ECONÔMICO	19
EDUCAÇÃO DO CAMPO	12	ARQUITETURA E URBANISMO	12
PEDAGOGIA	12	CIÊNCIAS DA COMPUTAÇÃO	12
CENTRO DE CIÊNCIAS DA EDUCAÇÃO	24	ENGENHARIA CIVIL	13
FONOAUDIOLOGIA	3	ENGENHARIA DE CONTROLE E AUTOMAÇÃO	6
MEDICINA	6	ENGENHARIA DE PRODUÇÃO CIVIL	4
NUTRIÇÃO	12	ENGENHARIA DE PRODUÇÃO ELÉTRICA	2
ODONTOLOGIA	9	ENGENHARIA DE PRODUÇÃO MECÂNICA	6
CENTRO DE CIÊNCIAS DA SAÚDE	30	ENGENHARIA ELÉTRICA	12
MATEMÁTICA - BACHARELADO	3	ENGENHARIA MECÂNICA	6
MATEMÁTICA - LICENCIATURA	9	CENTRO TECNOLÓGICO	73
CENTRO DE CIÊNCIAS FÍSICAS E MATEMÁTICAS	12	TOTAL DO CAMPUS FLORIANÓPOLIS	228
GEOGRAFIA	1	AGRONOMIA	7
FILOSOFIA	1	ENGENHARIA FLORESTAL	4
HISTÓRIA	14	MEDICINA VETERINÁRIA	1
PSICOLOGIA	1	CENTRO DE CIÊNCIAS RURAIS	12
CENTRO DE FILOSOFIA E CIÊNCIAS HUMANAS	17	TOTAL DO CENTRO DE CURITIBANOS	12
DIREITO	13	CIÊNCIA E TECNOLOGIA	2
CENTRO DE CIÊNCIAS JURÍDICAS	13	ENGENHARIA AEROESPACIAL	4
LETRAS - LÍNGUA BRASILEIRA DE SINAIS - BACHARELADO	1	ENGENHARIA DE TRANSPORTE E LOGÍSTICA	3
LETRAS - LÍNGUA BRASILEIRA DE SINAIS - LICENCIATURA	4	ENGENHARIA MECATRÔNICA	2
LETRAS - LÍNGUA ESPANHOLA	1	ENGENHARIA NAVAL	1
LETRAS - LÍNGUA INGLESA	3	CENTRO TECNOLÓGICO DE JOINVILLE	12
LETRAS - LÍNGUA PORTUGUESA	7	TOTAL DO CENTRO DE JOINVILLE	12
CENTRO DE COMUNICAÇÃO E EXPRESSÃO	16		
EDUCAÇÃO FÍSICA - BACHARELADO	2		
EDUCAÇÃO FÍSICA - LICENCIATURA	10	TOTAL	252

Fonte: Pró Reitoria de Graduação (PROGRAD), UFSC (2021).

Tabela 21 - Bolsas PIBE - Programa Institucional Bolsa Estágio.

TABELA: 21 (PARTE 1)		BOLSAS DO PIBE - PROGRAMA INSTITUCIONAL BOLSA ESTÁGIO	
PERÍODO: 2021			
DEPARTAMENTO / UNIDADE UNIVERSITÁRIA	VAGAS	DEPARTAMENTO / UNIDADE UNIVERSITÁRIA	VAGAS
AQUICULTURA	3	CENTRO DE CIÊNCIAS JURÍDICAS	5
ENGENHARIA RURAL	1	ARTES	2
FITOTECNIA	3	LIBRAS	1
ZOOTECNIA E DESENVOLVIMENTO RURAL	4	JORNALISMO	2
ADMINISTRAÇÃO DO CENTRO (SECRETARIAS)	3	LÍNGUA E LITERATURA VERNÁCULAS	2
CENTRO DE CIÊNCIAS AGRÁRIAS	14	ADMINISTRAÇÃO DO CENTRO (SECRETARIAS)	3
BIOLOGIA CELULAR, EMBRIOLOGIA E GENÉTICA	1	CENTRO DE COMUNICAÇÃO E EXPRESSÃO	10
BOTÂNICA	1	EDUCAÇÃO FÍSICA	2
CIÊNCIAS MORFOLÓGICAS	1	CENTRO DE DESPORTOS	2
CENTRO DE CIÊNCIAS BIOLÓGICAS	3	CIÊNCIAS CONTÁBEIS	4
CIÊNCIA DA INFORMAÇÃO	2	CIÊNCIAS DA ADMINISTRAÇÃO	3
METODOLOGIA DE ENSINO	3	CIÊNCIAS ECONÔMICAS	3
ADMINISTRAÇÃO DO CENTRO (SECRETARIAS)	2	SERVIÇO SOCIAL	4
CENTRO DE CIÊNCIAS DA EDUCAÇÃO	7	ADMINISTRAÇÃO DO CENTRO (SECRETARIAS)	4
CIÊNCIAS FARMACÊUTICAS	3	CENTRO SÓCIO-ECONÔMICO	18
ENFERMAGEM	4	ARQUITETURA E URBANISMO	2
ODONTOLOGIA	2	AUTOMAÇÃO E SISTEMAS	2
FONOAUDIOLOGIA	3	ENGENHARIA CIVIL	2
NUTRIÇÃO	4	ENGENHARIA DO CONHECIMENTO	2
PATOLOGIA	0	ENGENHARIA ELÉTRICA	2
ADMINISTRAÇÃO DO CENTRO (SECRETARIAS)	4	ADMINISTRAÇÃO DO CENTRO (SECRETARIAS)	2
CENTRO DE CIÊNCIAS DA SAÚDE	20	CENTRO TECNOLÓGICO	12
FÍSICA	4	CAMPUS FLORIANÓPOLIS	113
CENTRO DE CIÊNCIAS FÍSICAS E MATEMÁTICAS	4	CENTRO DE CIÊNCIAS, TECNOLOGIAS E SAÚDE	7
ANTROPOLOGIA	3	CAMPUS DE ARARANGUÁ	7
GEOCIÊNCIAS	1	CENTRO DE CIÊNCIAS RURAIS	8
HISTÓRIA	2	CAMPUS DE CURITIBANOS	8
SOCIOLOGIA E CIÊNCIA POLÍTICA	3	CENTRO TECNOLÓGICO, DE CIÊNCIAS EXATAS E EDUCAÇÃO	7
ADMINISTRAÇÃO DO CENTRO	9	CAMPUS DE BLUMENAU	7
CENTRO DE FILOSOFIA E CIÊNCIAS HUMANAS	18	CENTRO TECNOLÓGICO DE JOINVILLE	11
DIREITO	3	CAMPUS DE JOINVILLE	11
ADMINISTRAÇÃO DO CENTRO (SECRETARIAS)	2	TOTAL	146

Fonte: Pró Reitoria de Graduação (PROGRAD), UFSC 2021.



CLASSIFICAÇÃO POR GÊNERO

Tabela 22 - Ensino: classificação por gênero.

TABELA: 22		ENSINO: CLASSIFICAÇÃO POR GÊNERO				
PERÍODO: 2021						
CURSO	FEMININO	MASCULINO	TOTAL	QUANTITATIVO EM PERCENTUAL %		
				F	M	
GRADUAÇÃO PRESENCIAL - 2º SEMESTRE	1.236	1.211	2.447	50,51%	49,49%	
GRADUAÇÃO EAD - 2º SEMESTRE	5	2	7	71,43%	28,57%	
ESPECIALIZAÇÃO	1.716	862	2.578	66,56%	33,44%	
MESTRADO	1.962	1.843	3.805	51,56%	48,44%	
MESTRADO OUTRAS INSTITUIÇÕES	14	33	47	29,79%	70,21%	
MESTRADO PROFISSIONALIZANTE	396	268	664	59,64%	40,36%	
DOCTORADO	2.102	1.663	3.765	55,83%	44,17%	
DOCTORADO OUTRAS INSTITUIÇÕES	38	43	81	46,91%	53,09%	
DOCTORADO PROFISSIONALIZANTE	29	6	35	82,86%	17,14%	
TOTAL	7.498	5.931	13.429	55,83%	44,17%	

Fonte: Superintendência de Governança Eletrônica e Tecnologia da Informação e Comunicação (SETIC) e Censo de Educação Superior INEP/MEC, UFSC (2021).

Tabela 23 - Graduação presencial: classificação por gênero.

TABELA: 23 (PARTE 1)		ENSINO DE GRADUAÇÃO PRESENCIAL (MATRICULADOS): CLASSIFICAÇÃO POR GÊNERO (FORA DE SEDE)										
PERÍODO: 2021												
CÓDIGO	CURSO / UNIDADE UNIVERSITÁRIA	GRAU	1º SEMESTRE			QUANTITATIVO EM PERCENTUAL %		2º SEMESTRE			QUANTITATIVO EM PERCENTUAL %	
			MASCULINO	FEMININO	TOTAL	M	F	MASCULINO	FEMININO	TOTAL	M	F
1133610	ENGENHARIA DE COMPUTAÇÃO	BACHARELADO	297	40	337	88%	12%	284	37	321	88%	12%
1105824	ENGENHARIA DE ENERGIA	BACHARELADO	221	93	314	70%	30%	217	90	307	71%	29%
1126962	FISIOTERAPIA	BACHARELADO	66	278	344	19%	81%	72	287	359	20%	80%
5001427	MEDICINA	BACHARELADO	68	80	148	46%	54%	79	96	175	45%	55%
1084054	TECNOLOGIAS DA INFORMAÇÃO E COMUNICAÇÃO (NOTURNO)	BACHARELADO	199	50	249	80%	20%	198	52	250	79%	21%
CENTRO DE CIÊNCIAS, TECNOLOGIAS E SAÚDE			851	541	1.392	61%	39%	850	562	1.412	60%	40%
TOTAL DO CAMPUS DE ARARANGUÁ			851	541	1.392	61%	39%	850	562	1.412	60%	40%
1270376	ENGENHARIA DE CONTROLE E AUTOMAÇÃO	BACHARELADO	433	75	508	85%	15%	429	75	504	85%	15%
1270375	ENGENHARIA DE MATERIAIS	BACHARELADO	174	113	287	61%	39%	182	128	310	59%	41%
1270377	ENGENHARIA TÊXTIL	BACHARELADO	73	125	198	37%	63%	72	125	197	37%	63%
1270371	MATEMÁTICA	LICENCIATURA	92	58	150	61%	39%	104	66	170	61%	39%
1453638	QUÍMICA	BACHARELADO	21	38	59	36%	64%	28	50	78	36%	64%
1270372	QUÍMICA (NOTURNO)	LICENCIATURA	64	103	167	38%	62%	65	94	159	41%	59%
CENTRO TECNOLÓGICO, DE CIÊNCIAS EXATAS E EDUCAÇÃO			857	512	1.369	63%	37%	880	538	1.418	62%	38%
TOTAL DO CAMPUS DE BLUMENAU			857	512	1.369	63%	37%	880	538	1.418	62%	38%
1184410	AGRONOMIA	BACHARELADO	230	153	383	60%	40%	231	164	395	58%	42%
1184098	ENGENHARIA FLORESTAL	BACHARELADO	97	115	212	46%	54%	103	114	217	47%	53%
1175716	MEDICINA VETERINÁRIA	BACHARELADO	100	328	428	23%	77%	99	326	425	23%	77%
CENTRO DE CIÊNCIAS RURAIS			427	596	1.023	42%	58%	433	604	1.037	42%	58%
TOTAL DO DO CAMPUS DE CURITIBANOS			427	596	1.023	42%	58%	433	604	1.037	42%	58%
1270287	ENGENHARIA AEROSPAÇIAL	BACHARELADO	208	69	277	75%	25%	217	66	283	77%	23%
1270297	ENGENHARIA AUTOMOTIVA	BACHARELADO	243	24	267	91%	9%	251	27	278	90%	10%
1270310	ENGENHARIA CIVIL DE INFRAESTRUTURA	BACHARELADO	154	107	261	59%	41%	153	106	259	59%	41%
1270311	ENGENHARIA DE TRANSPORTE E LOGÍSTICA	BACHARELADO	136	68	204	67%	33%	139	64	203	68%	32%
1270303	ENGENHARIA FERROVIÁRIA E METROVIÁRIA	BACHARELADO	93	40	133	70%	30%	100	40	140	71%	29%
1270305	ENGENHARIA MECATRÔNICA	BACHARELADO	218	44	262	83%	17%	234	46	280	84%	16%
1270308	ENGENHARIA NAVAL	BACHARELADO	161	92	253	64%	36%	167	94	261	64%	36%
1084137	CIÊNCIA E TECNOLOGIA	BACHARELADO	89	46	135	66%	34%	91	47	138	66%	34%
CENTRO TECNOLÓGICO DE JOINVILLE			1.302	490	1.792	73%	27%	1.352	490	1.842	73%	27%
TOTAL DO CAMPUS DE JOINVILLE			1.302	490	1.792	73%	27%	1.352	490	1.842	73%	27%

TABELA: 23 (PARTE 5)		ENSINO DE GRADUAÇÃO PRESENCIAL (MATRICULADOS): CLASSIFICAÇÃO POR GÊNERO (NA SEDE)										
PERÍODO: 2021												
14213	ADMINISTRAÇÃO	BACHARELADO	563	441	1004	56%	44%	575	439	1.014	57%	43%
14219	CIÊNCIAS CONTÁBEIS	BACHARELADO	524	374	898	58%	42%	559	382	941	59%	41%
14220	CIÊNCIAS ECONÔMICAS	BACHARELADO	685	227	912	75%	25%	692	243	935	74%	26%
116532	RELAÇÕES INTERNACIONAIS	BACHARELADO	185	225	410	45%	55%	180	241	421	43%	57%
14240	SERVIÇO SOCIAL	BACHARELADO	104	569	673	15%	85%	104	586	690	15%	85%
CENTRO SÓCIO-ECONÔMICO			2.061	1.836	3.897	53%	47%	2.110	1.891	4.001	53%	47%
14215	ARQUITETURA E URBANISMO	BACHARELADO	163	329	492	33%	67%	168	339	507	33%	67%
14217	CIÊNCIA DA COMPUTAÇÃO	BACHARELADO	445	40	485	92%	8%	486	44	530	92%	8%
14241	ENGENHARIA CIVIL	BACHARELADO	399	190	589	68%	32%	391	193	584	67%	33%
14226	ENGENHARIA DE ALIMENTOS	BACHARELADO	72	163	235	31%	69%	69	161	230	30%	70%
14249	ENGENHARIA DE CONTROLE E AUTOMAÇÃO	BACHARELADO	406	64	470	86%	14%	375	59	434	86%	14%
20135	ENGENHARIA DE MATERIAIS	BACHARELADO	198	128	326	61%	39%	197	120	317	62%	38%
35550	ENGENHARIA DE PRODUÇÃO CIVIL	BACHARELADO	153	87	240	64%	36%	142	79	221	64%	36%
31945	ENGENHARIA DE PRODUÇÃO ELÉTRICA	BACHARELADO	158	56	214	74%	26%	148	52	200	74%	26%
23960	ENGENHARIA DE PRODUÇÃO MECÂNICA	BACHARELADO	185	49	234	79%	21%	171	50	221	77%	23%
122341	ENGENHARIA ELETRÔNICA	BACHARELADO	283	43	326	87%	13%	278	45	323	86%	14%
14242	ENGENHARIA ELÉTRICA	BACHARELADO	444	64	508	87%	13%	449	69	518	87%	13%
14243	ENGENHARIA MECÂNICA	BACHARELADO	533	75	608	88%	12%	541	70	611	89%	11%
14247	ENGENHARIA QUÍMICA	BACHARELADO	150	106	256	59%	41%	138	107	245	56%	44%
14248	ENGENHARIA SANITÁRIA E AMBIENTAL	BACHARELADO	203	253	456	45%	55%	207	254	461	45%	55%
21600	SISTEMAS DE INFORMAÇÃO (NOTURNO)	BACHARELADO	564	71	635	89%	11%	604	79	683	88%	12%
CENTRO TECNOLÓGICO			4.356	1.718	6.074	72%	28%	4.364	1.721	6.085	72%	28%
TOTAL DO CAMPUS FLORIANÓPOLIS			12.952	12.475	25.427	51%	49%	13.076	12.546	25.622	51%	49%
TOTAL			16.389	14.614	31.003	53%	47%	16.591	14.740	31.331	53%	47%

Fonte: Censo de Educação Superior INEP/MEC, UFSC (2021).

Tabela 24 - Graduação à distância: classificação por gênero.

TABELA: 24			ENSINO DE GRADUAÇÃO À DISTÂNCIA (MATRICULADOS): CLASSIFICAÇÃO POR GÊNERO											
PERÍODO: 2021														
CÓDIGO	CURSO	GRAU	1º SEMESTRE			QUANTITATIVO (%)				2º SEMESTRE			QUANTITATIVO (%)	
			Masculino	Feminino	TOTAL	Masculino	Feminino	Masculino	Feminino	TOTAL	Masculino	Feminino		
1130129	ADMINISTRAÇÃO	BACHARELADO	91	98	189	48%	52%	82	84	166	49%	51%		
123582	ADMINISTRAÇÃO PÚBLICA	BACHARELADO	59	49	108	55%	45%	31	31	62	50%	50%		
113459	CIÊNCIAS BIOLÓGICAS	LICENCIATURA	15	50	65	23%	77%	15	50	65	23%	77%		
113467	CIÊNCIAS CONTÁBEIS	BACHARELADO	3	1	4	75%	25%	-	-	-	-	-		
113465	CIÊNCIAS ECONÔMICAS	BACHARELADO	1	0	1	100%	0%	-	-	-	-	-		
113457	FILOSOFIA	LICENCIATURA	32	26	58	55%	45%	7	9	16	44%	56%		
99482	FÍSICA	LICENCIATURA	18	3	21	86%	14%	17	3	20	85%	15%		
99454	LETRAS - LIBRAS	LICENCIATURA	11	20	31	35%	65%	8	19	27	30%	70%		
113485	LETRAS - LIBRAS	BACHARELADO	16	36	52	31%	69%	12	30	42	29%	71%		
113463	LETRAS - PORTUGUÊS	LICENCIATURA	13	69	82	16%	84%	13	70	83	16%	84%		
99460	MATEMÁTICA	LICENCIATURA	17	4	21	81%	19%	16	4	20	80%	20%		
TOTAL			276	356	632	44%	56%	201	300	501	40%	60%		

Fonte: Superintendência de Governança Eletrônica e Tecnologia da Informação e Comunicação (SETIC) e Censo de Educação Superior INEP/MEC, UFSC (2021).

Tabela 25 - Pós-graduação: cursos de especialização - classificação por gênero.

TABELA: 25		CURSOS DE ESPECIALIZAÇÃO: CLASSIFICAÇÃO POR GÊNERO				
PERÍODO: 2021						
UNIDADE	CURSO	FEMININO	MASCULINO	TOTAL	QUANTITATIVO EM PERCENTUAL %	
					F	M
CCA	AGROECOSSISTEMAS	13	9	22	59%	41%
	TOTAL CENTRO DE CIÊNCIAS AGRÁRIAS	13	9	22	59%	41%
CED	PERMACULTURA	18	6	24	75%	25%
	TOTAL CENTRO DE CIÊNCIAS DA EDUCAÇÃO	18	6	24	75%	25%
CSE	PLANEJAMENTO E CONTROLE DA GESTÃO DA SAÚDE	21	12	33	64%	36%
	TOTAL CENTRO SOCIOECONÔMICO	21	12	33	64%	36%
CCS	ATENÇÃO	568	590	1.158	49%	51%
	ATENÇÃO PRIMÁRIA EM SAÚDE	29	27	56	52%	48%
	ATENÇÃO A SAÚDE DAS PESSOAS COM SOBREPESO E OBESIDADE	1.067	218	1.285	83%	17%
	TOTAL CENTRO DE CIÊNCIAS DA SAÚDE	1.664	835	2.499	66,6%	33,4%
TOTAL		1.716	862	2.578	66,6%	33,4%

Fonte: Pró Reitoria de Pós-Graduação (PROPG) / Sistema de Controle Acadêmico da Pós-Graduação (CAPG), UFSC (2021).

Tabela 26 - Pós-graduação: cursos de mestrado - classificação por gênero.

TABELA: 26 (PARTE 1)		CURSOS DE MESTRADO: CLASSIFICAÇÃO POR GÊNERO				
PERÍODO: 2021		MATRICULADOS			QUANTITATIVO EM PERCENTUAL %	
UNIDADE	CURSO	FEMININO	MASCULINO	TOTAL	F	M
CCA	AQUICULTURA	27	27	54	50%	50%
	AGROECOSSISTEMAS	27	24	51	53%	47%
	CIÊNCIA DOS ALIMENTOS	18	8	26	69%	31%
	RECURSOS GENÉTICOS VEGETAIS	14	13	27	52%	48%
	TOTAL CENTRO DE CIÊNCIAS AGRÁRIAS	86	72	158	54%	46%
CCB	ECOLOGIA	29	17	46	63%	37%
	BIOQUÍMICA	12	5	17	71%	29%
	FARMACOLOGIA	19	8	27	70%	30%
	NEUROCIÊNCIAS	19	7	26	73%	27%
	BIOTECNOLOGIA E BIOCÊNCIAS	28	11	39	72%	28%
	MULTICÊNTRICO EM CIÊNCIAS FISIOLÓGICAS	10	3	13	77%	23%
	BIOLOGIA DE FUNGOS, ALGAS E PLANTAS	21	14	35	60%	40%
	BIOLOGIA CELULAR E DO DESENVOLVIMENTO	34	14	48	71%	29%
TOTAL CENTRO DE CIÊNCIAS BIOLÓGICAS	172	79	251	69%	31%	
CCE	DESIGN	24	15	39	62%	38%
	JORNALISMO	25	21	46	54%	46%
	LITERATURA	29	23	52	56%	44%
	LINGUÍSTICA	71	28	99	72%	28%
	ESTUDOS DA TRADUÇÃO	40	27	67	60%	40%
	INGLÊS: ESTUDOS LINGUÍSTICOS E LITERÁRIOS	21	15	36	58%	42%
TOTAL CENTRO DE COMUNICAÇÃO E EXPRESSÃO	210	129	339	62%	38%	
CCJ	DIREITO	53	65	118	45%	55%
	TOTAL CENTRO DE CIÊNCIAS JURÍDICAS	53	65	118	45%	55%
CCS	FARMÁCIA	31	4	35	89%	11%
	NUTRIÇÃO	69	7	76	91%	9%
	ENFERMAGEM	51	9	60	85%	15%
	FONOAUDIOLOGIA	11	4	15		
	ODONTOLOGIA	43	26	69	62%	38%
	SAÚDE COLETIVA	59	12	71	83%	17%
	CIÊNCIAS MÉDICAS-NOVO	22	17	39	56%	44%
	ASSISTÊNCIA FARMACÊUTICA	10	3	13	77%	23%
TOTAL CENTRO DE CIÊNCIAS DA SAÚDE	296	82	378	78%	22%	
CDS	EDUCAÇÃO FÍSICA	31	33	64	48%	52%
	TOTAL CENTRO DE DESPORTOS	31	33	64	48%	52%
CED	EDUCAÇÃO	61	24	85	72%	28%
	CIÊNCIA DA INFORMAÇÃO	20	16	36	56%	44%
	EDUCAÇÃO CIENTÍFICA E TECNOLÓGICA	51	26	77	66%	34%
	TOTAL CENTRO DE CIÊNCIAS DA EDUCAÇÃO	132	66	198	67%	33%

TABELA: 26 (PARTE 2)		CURSOS DE Mestrado: CLASSIFICAÇÃO POR GÊNERO				
PERÍODO: 2021		MATRICULADOS			QUANTITATIVO EM PERCENTUAL %	
UNIDADE	CURSO	FEMININO	MASCULINO	TOTAL	F	M
CFH	HISTÓRIA	24	29	53	45%	55%
	FILOSOFIA	17	37	54	31%	69%
	GEOGRAFIA	11	19	30	37%	63%
	GEOLOGIA	5	17	22	23%	77%
	PSICOLOGIA	74	21	95	78%	22%
	ANTROPOLOGIA SOCIAL	32	17	49	65%	35%
	SOCIOLOGIA E CIÊNCIA POLÍTICA	27	29	56	48%	52%
TOTAL CENTRO DE FILOSOFIA E CIÊNCIAS HUMANAS		190	169	359	53%	47%
CFM	FÍSICA	10	10	20	50%	50%
	QUÍMICA	25	34	59	42%	58%
	OCEANOGRAFIA	22	12	34	65%	35%
	MATEMÁTICA PURA E APLICADA	11	26	37	30%	70%
TOTAL CENTRO DE CIÊNCIAS FÍSICAS E MATEMÁTICA		68	82	150	45%	55%
CSE	ECONOMIA	2	19	21	10%	90%
	ADMINISTRAÇÃO	18	14	32	56%	44%
	CONTABILIDADE	29	20	49	59%	41%
	SERVIÇO SOCIAL	40	11	51	78%	22%
	RELAÇÕES INTERNACIONAIS	23	22	45	51%	49%
TOTAL CENTRO SOCIOECONÔMICO		112	86	198	57%	43%
CTC	ENGENHARIA CIVIL	33	48	81	41%	59%
	ENGENHARIA QUÍMICA	44	50	94	47%	53%
	ENGENHARIA ELÉTRICA	35	139	174	20%	80%
	ENGENHARIA MECÂNICA	37	180	217	17%	83%
	ENGENHARIA AMBIENTAL	33	23	56	59%	41%
	CIÊNCIA DA COMPUTAÇÃO	6	64	70	9%	91%
	ENGENHARIA DE PRODUÇÃO	23	23	46	50%	50%
	ARQUITETURA E URBANISMO	55	32	87	63%	37%
	ENGENHARIA DE ALIMENTOS	22	12	34	65%	35%
	CIÊNCIA E ENGENHARIA DE MATERIAIS	21	40	61	34%	66%
	ENGENHARIA DE AUTOMAÇÃO E SISTEMAS	10	58	68	15%	85%
ENGENHARIA E GESTÃO DO CONHECIMENTO	57	45	102	56%	44%	
ENGENHARIA DE TRANSPORTES E GESTÃO TERRITORIAL	38	62	100	38%	62%	
TOTAL CENTRO TECNOLÓGICO		414	776	1.190	35%	65%
ARA	CIÊNCIAS DA REABILITAÇÃO	26	9	35	74%	26%
	ENERGIA E SUSTENTABILIDADE	20	26	46	43%	57%
	TECNOLOGIAS DA INFORMAÇÃO E COMUNICAÇÃO	39	29	68	57%	43%
	TOTAL DO CENTRO DE CIÊNCIAS, TECNOLOGIAS E SAÚDE	85	64	149	57%	43%
BNU	ENGENHARIA TÊXTIL	24	18	42	57%	43%
	NANOCIÊNCIA, PROCESSOS E MATERIAIS AVANÇADOS	23	15	38	61%	39%
	TOTAL DO CENTRO TECNOLÓGICO, DE CIÊNCIAS EXATAS E EDUCAÇÃO	47	33	80	59%	41%
CBS	MEDICINA VETERINÁRIA CONVECCIONAL E INTEGRATIVA	13	1	14	93%	7%
	ECOSSISTEMAS AGRÍCOLAS E NATURAIS	20	10	30	67%	33%
	TOTAL DO CENTRO DE CIÊNCIAS RURAIS	33	11	44	75%	25%
JOI	ENGENHARIA E CIÊNCIAS MECÂNICAS	30	71	101	30%	70%
	ENGENHARIA DE SISTEMAS ELETRÔNICOS	3	25	28	11%	89%
	TOTAL DO CENTRO TECNOLÓGICO DE JOINVILLE	33	96	129	25,58%	74,42%
TOTAL		1.962	1.843	3.805	51,56%	48,44%

Fonte: Pró Reitoria de Pós-Graduação (PROPG) / Sistema de Controle Acadêmico da Pós-Graduação (CAPG), UFSC (2021).

Tabela 27 - Pós-graduação: cursos de mestrado em outras instituições - classificação por gênero.

TABELA: 27		CURSOS DE MESTRADO EM OUTRAS INSTITUIÇÕES:						
PERÍODO: 2021		CLASSIFICAÇÃO POR GÊNERO						
UNIDADE	CURSO	IES RECEPTORA	MUNICÍPIO E ESTADO	FEMININO	MASCULINO	TOTAL	QUANTITATIVO EM PERCENTUAL %	
							F	M
CED	CIÊNCIA DA INFORMAÇÃO	ACADEMIA NACIONAL DE POLÍCIA	BRASÍLIA - DF	1	23	24	4%	96%
CCS	GESTÃO DO CUIDADO EM ENFERMAGEM	UNIR	PORTO VELHO - RO	9	1	10	90%	10%
CSE	ADMINISTRAÇÃO UNIVERSITÁRIA	Fundação Universidade Federal do Mato Grosso do Sul	CAMPO GRNADE - MS	4	9	13	31%	69%
TOTAL				14	33	47	30%	70%

Fonte: Pró Reitoria de Pós-Graduação (PROPG) / Sistema de Controle Acadêmico da Pós-Graduação (CAPG), UFSC (2021).

Tabela 28 - Pós-graduação: cursos de mestrado profissionalizante - classificação por gênero.

TABELA: 28		CURSOS DE MESTRADO PROFISSIONALIZANTE:				
PERÍODO: 2021		CLASSIFICAÇÃO POR GÊNERO				
UNIDADE	CURSO	MATRICULADOS			QUANTITATIVO EM PERCENTUAL %	
		FEMININO	MASCULINO	TOTAL	F	M
CSE	ADMINISTRAÇÃO UNIVERSITÁRIA	46	27	73	63%	37%
	CONTROLE DE GESTÃO	62	34	96	65%	35%
	PROPRIEDADE INTELECTUAL E TRANSFERÊNCIA DE TECNOLOGIA PARA INOVAÇÃO	18	23	41	44%	56%
CCS	GESTÃO DO CUIDADO EM ENFERMAGEM	54	6	60	90%	10%
	INFORMÁTICA EM SAÚDE	15	21	36	42%	58%
	SAÚDE MENTAL E ATENÇÃO PSICOSSOCIAL	30	11	41	73%	27%
CCB	FARMACOLOGIA	23	8	31	74%	26%
	ENSINO DE BIOLOGIA EM REDE NACIONAL	16	8	24	67%	33%
	PERÍCIAS CRIMINAIS AMBIENTAIS	10	10	20	50%	50%
CCJ	DIREITO	34	40	74	46%	54%
CED	ENSINO DE HISTÓRIA	9	7	16	56%	44%
CFH	DESASTRES NATURAIS	17	10	27	63%	37%
CFM	ENSINO DE FÍSICA	4	15	19	21%	79%
	MATEMÁTICA	7	7	14	50%	50%
CTC	MÉTODOS E GESTÃO EM AVALIAÇÃO	11	3	14	79%	21%
ARA	ENSINO DE FÍSICA	7	9	16	44%	56%
BNU	ENSINO DE FÍSICA	4	11	15	27%	73%
	MATEMÁTICA	11	14	25	44%	56%
CCE	LETRAS	18	4	22	82%	18%
TOTAL		396	268	664	59,6%	40%

Fonte: Pró Reitoria de Pós-Graduação (PROPG) / Sistema de Controle Acadêmico da Pós-Graduação (CAPG), UFSC (2021).

Tabela 29 - Pós-graduação: cursos de doutorado - classificação por gênero.

TABELA: 29 (PARTE 1)		CURSOS DE DOUTORADO: CLASSIFICAÇÃO POR GÊNERO				
PERÍODO: 2021		MATRICULADOS			QUANTITATIVO EM PERCENTUAL %	
UNIDADE	CURSO	FEMININO	MASCULINO	TOTAL	F	M
CCA	AQUICULTURA	35	17	52	67%	33%
	AGROECOSSISTEMAS	13	20	33	39%	61%
	CIÊNCIA DOS ALIMENTOS	39	8	47	83%	17%
	RECURSOS GENÉTICOS VEGETAIS	28	16	44	64%	36%
	TOTAL CENTRO DE CIÊNCIAS AGRÁRIAS	115	61	176	65%	35%
CCB	ECOLOGIA	17	17	34	50%	50%
	BIOQUÍMICA	33	9	42	79%	21%
	FARMACOLOGIA	27	14	41	66%	34%
	NEUROCIÊNCIAS	21	14	35	60%	40%
	BIOTECNOLOGIA E BIOCÊNCIAS	24	13	37	65%	35%
	MULTICÊNTRICO EM CIÊNCIAS FISIOLÓGICAS	4	1	5	80%	20%
	BIOLOGIA DE FUNGOS, ALGAS E PLANTAS	13	7	20	65%	35%
	BIOLOGIA CELULAR E DO DESENVOLVIMENTO	14	7	21	67%	33%
TOTAL CENTRO DE CIÊNCIAS BIOLÓGICAS	153	82	235	65%	35%	
CCE	DESIGN	25	28	53	47%	53%
	JORNALISMO	29	19	48	60%	40%
	LITERATURA	52	33	85	61%	39%
	LINGUÍSTICA	108	39	147	73%	27%
	ESTUDOS DA TRADUÇÃO	26	49	75	35%	65%
	INGLÊS: ESTUDOS LINGUÍSTICOS E LITERÁRIOS	65	17	82	79%	21%
TOTAL CENTRO DE COMUNICAÇÃO E EXPRESSÃO	305	185	490	62%	38%	
CCJ	DIREITO	49	36	85	58%	42%
	TOTAL CCJ	49	36	85	58%	42%
CCS	FARMÁCIA	31	10	41	76%	24%
	NUTRIÇÃO	44	1	45	98%	2%
	ENFERMAGEM	90	20	110	82%	18%
	ASSISTÊNCIA FARMACÊUTICA	4	2	6	67%	33%
	ODONTOLOGIA	59	22	81	73%	27%
	SAÚDE COLETIVA	63	19	82	77%	23%
	CIÊNCIAS MÉDICAS-NOVO	26	8	34	76%	24%
	TOTAL CENTRO DE CIÊNCIAS DA SAÚDE	317	82	399	79%	21%
CDS	EDUCAÇÃO FÍSICA	18	32	50	36%	64%
	TOTAL CDS	18	32	50	36%	64%

TABELA: 29 (PARTE 2)		CURSOS DE DOUTORADO: CLASSIFICAÇÃO POR GÊNERO				
PERÍODO: 2021		MATICULADOS			QUANTITATIVO EM PERCENTUAL %	
UNIDADE	CURSO	FEMININO	MASCULINO	TOTAL	F	M
CED	EDUCAÇÃO	103	47	150	69%	31%
	CIÊNCIA DA INFORMAÇÃO	31	22	53	58%	42%
	EDUCAÇÃO CIENTÍFICA E TECNOLÓGICA	62	49	111	56%	44%
	TOTAL CED	196	118	314	62%	38%
CFH	HISTÓRIA	46	35	81	57%	43%
	FILOSOFIA	22	53	75	29%	71%
	GEOGRAFIA	27	35	62	44%	56%
	PSICOLOGIA	68	32	100	68%	32%
	ANTROPOLOGIA SOCIAL	47	22	69	68%	32%
	SOCIOLOGIA E CIÊNCIA POLÍTICA	26	31	57	46%	54%
	INTERDISCIPLINAR EM CIÊNCIAS HUMANAS	49	20	69	71%	29%
	TOTAL CENTRO DE FILOSOFIA E CIÊNCIAS HUMANAS	285	228	513	56%	44%
CFM	FÍSICA	10	43	53	19%	81%
	QUÍMICA	57	59	116	49%	51%
	MATEMÁTICA PURA E APLICADA	12	19	31	39%	61%
	TOTAL CENTRO DE CIÊNCIAS FÍSICAS E MATEMÁTICA	79	121	200	40%	61%
CSE	ECONOMIA	6	15	21	29%	71%
	ADMINISTRAÇÃO	42	34	76	55%	45%
	CONTABILIDADE	30	16	46	65%	35%
	RELAÇÕES INTERNACIONAIS	10	5	15	67%	33%
	SERVIÇO SOCIAL	40	13	53	75%	25%
	TOTAL CSE	128	83	211	61%	39%
CTC	ENGENHARIA CIVIL	42	42	84	50%	50%
	ENGENHARIA QUÍMICA	70	52	122	57%	43%
	ENGENHARIA ELÉTRICA	18	93	111	16%	84%
	ENGENHARIA MECÂNICA	23	113	136	17%	83%
	ENGENHARIA AMBIENTAL	31	19	50	62%	38%
	CIÊNCIA DA COMPUTAÇÃO	6	51	57	11%	89%
	ENGENHARIA DE PRODUÇÃO	46	39	85	54%	46%
	ARQUITETURA E URBANISMO	40	19	59	68%	32%
	ENGENHARIA DE ALIMENTOS	45	21	66	68%	32%
	CIÊNCIA E ENGENHARIA DE MATERIAIS	34	51	85	40%	60%
	ENGENHARIA DE AUTOMAÇÃO E SISTEMAS	14	47	61	23%	77%
	ENGENHARIA E GESTÃO DO CONHECIMENTO	88	88	176	50%	50%
TOTAL CENTRO TECNOLÓGICO	457	635	1.092	42%	58%	
TOTAL		2102	1663	3765	56%	44%

Fonte: Pró Reitoria de Pós-Graduação (PROPG) / Sistema de Controle Acadêmico da Pós-Graduação (CAPG), UFSC (2021).

Tabela 30 - Pós-Graduação: doutorado outras instituições - classificação por gênero.

TABELA: 30		CURSOS DE DOUTORADO EM OUTRAS INSTITUIÇÕES:					
PERÍODO: 2021		CLASSIFICAÇÃO POR GÊNERO					
UNIDADE	CURSO	IES RECEPTORA	FEMININO	MASCULINO	TOTAL	QUANTITATIVO EM PERCENTUAL %	
						F	M
CED	CIÊNCIA DA INFORMAÇÃO	UNIVERSIDADE ESTADUAL DE MONTES CLAROS - UNIMONTES	6	10	16	38%	63%
CED	EDUCAÇÃO CIENTÍFICA E TECNOLÓGICA	INSTITUTO FEDERAL CATARINENSE	4	10	14	29%	71%
CTC	ENGENHARIA DE ALIMENTOS	INSTITUTO FEDERAL DE EDUCAÇÃO, CIÊNCIA E TECNOLOGIA DO CEARÁ	8	3	11	73%	27%
CCS	SAÚDE COLETIVA	Universidade Federal do Amapá (UNIFAP)	12	9	21	57%	43%
CCE	ESTUDOS DA TRADUÇÃO	UNIVERSIDADE FEDERAL DO PARÁ	0	2	2	0%	100%
CFH	INTERDISCIPLINAR EM CIÊNCIAS HUMANAS	UNIVERSIDADE VALE DO RIO DOCE	8	9	17	47%	53%
TOTAL			38	43	81	47%	53%

Fonte: Pró Reitoria de Pós-Graduação (PROPG) / Sistema de Controle Acadêmico da Pós-Graduação (CAPG), UFSC (2021).

Tabela 31 - Pós-Graduação: doutorado profissional - classificação por gênero.

TABELA: 31		CURSOS DE DOUTORADO PROFISSIONALIZANTE:				
PERÍODO: 2021		CLASSIFICAÇÃO POR GÊNERO				
UNIDADE	CURSO	FEMININO	MASCULINO	TOTAL	QUANTITATIVO EM PERCENTUAL %	
					F	M
CCS	GESTÃO DO CUIDADO EM ENFERMAGEM	29	6	35	83%	17%
TOTAL		29	6	35	83%	17%

Fonte: Pró Reitoria de Pós-Graduação (PROPG) / Sistema de Controle Acadêmico da Pós-Graduação (CAPG), UFSC (2021).

Tabela 32 - Técnico-Administrativos: classificação por gênero.

TABELA: 32		TÉCNICOS ADMINISTRATIVOS:			
PERÍODO: 2021					
CLASSIFICAÇÃO POR GÊNERO	FEMININO	MASCULINO	TOTAL	QUANTITATIVO EM PERCENTUAL %	
				F	M
TÉCNICOS ADMINISTRATIVOS	1683	1323	3006	56%	44%

Fonte: Pró-Reitoria de Desenvolvimento e Gestão de Pessoas (PRODEGESP), UFSC (2021).

Tabela 33 - Docentes: classificação por gênero.

TABELA: 33		DOCENTES: CLASSIFICAÇÃO POR GÊNERO			
PERÍODO: 2021					
UNIDADE UNIVERSITÁRIA	FEMININO	MASCULINO	TOTAL	QUANTITATIVO EM PERCENTUAL %	
				F	M
CENTRO DE CIÊNCIAS AGRÁRIAS	41	57	98	42%	58%
CENTRO DE CIÊNCIAS BIOLÓGICAS	72	89	161	45%	55%
CENTRO DE CIÊNCIAS DA EDUCAÇÃO	96	57	153	63%	37%
CENTRO DE CIÊNCIAS DA SAÚDE	228	146	374	61%	39%
CENTRO DE CIÊNCIAS FÍSICAS E MATEMÁTICAS	40	149	189	21%	79%
CENTRO DE CIÊNCIAS JURÍDICAS	21	42	63	33%	67%
CENTRO DE COMUNICAÇÃO E EXPRESSÃO	122	104	226	54%	46%
CENTRO DE DESPORTOS	19	30	49	39%	61%
CENTRO FILOSOFIA E CIÊNCIAS HUMANAS	84	103	187	45%	55%
CENTRO SOCIOECONÔMICO	64	85	149	43%	57%
CENTRO TECNOLÓGICO	76	296	372	20%	80%
CAMPUS FLORIANÓPOLIS	863	1.158	2.021	43%	57%
CENTRO DE CIÊNCIAS, TECNOLOGIAS E SAÚDE	57	49	106	54%	46%
CAMPUS DE ARARANGUÁ	57	49	106	54%	46%
CENTRO TECNOLÓGICO, DE CIÊNCIAS EXATAS E EDUCAÇÃO	31	62	93	33%	67%
CAMPUS DE BLUMENAU	31	62	93	33%	67%
CENTRO DE CIÊNCIAS RURAIS	39	42	81	48%	52%
CAMPUS DE CURITIBANOS	39	42	81	48%	52%
CENTRO TECNOLÓGICO DE JOINVILLE	26	75	101	26%	74%
CAMPUS DE JOINVILLE	26	75	101	26%	74%
ENSINO SUPERIOR	1.016	1.386	2.402	42%	58%
COLÉGIO DE APLICAÇÃO	68	29	97	70%	30%
NUCLEO DE DESENVOLVIMENTO INFANTIL	24	1	25	96%	4%
EDUCAÇÃO BÁSICA	92	30	122	75%	25%
TOTAL	1.108	1.416	2.524	44%	56%

Fonte: Pró-Reitoria de Desenvolvimento e Gestão de Pessoas (PRODEGESP), UFSC (2021).

Tabela 34 – Professores Substitutos.

TABELA: 34	PROFESSORES SUBSTITUTOS: CLASSIFICAÇÃO POR GÊNERO				
PERÍODO: 2021					
UNIDADE UNIVERSITÁRIA	FEMININO	MASCULINO	TOTAL	QUANTITATIVO EM PERCENTUAL %	
				F	M
CENTRO DE CIÊNCIAS AGRÁRIAS	4	2	6	67%	33%
CENTRO DE CIÊNCIAS BIOLÓGICAS	3	4	7	43%	57%
CENTRO DE CIÊNCIAS DA EDUCAÇÃO	3	2	5	60%	40%
CENTRO DE CIÊNCIAS DA SAÚDE	13	4	17	76%	24%
CENTRO DE CIÊNCIAS FÍSICAS E MATEMÁTICAS	7	5	12	58%	42%
CENTRO DE CIÊNCIAS JURÍDICAS	2	2	4	50%	50%
CENTRO DE COMUNICAÇÃO E EXPRESSÃO	3	6	9	33%	67%
CENTRO DE DESPORTOS	1	1	2	50%	50%
CENTRO FILOSOFIA E CIÊNCIAS HUMANAS	3	4	7	43%	57%
CENTRO SOCIOECONÔMICO	7	2	9	78%	22%
CENTRO TECNOLÓGICO	5	7	12	42%	58%
CAMPUS FLORIANÓPOLIS	51	39	90	57%	43%
CENTRO DE CIÊNCIAS, TECNOLOGIAS E SAÚDE	3	4	7	43%	57%
CAMPUS DE ARARANGUÁ	3	4	7	43%	57%
CENTRO TECNOLÓGICO, DE CIÊNCIAS EXATAS E EDUCAÇÃO	4	4	8	50%	50%
CAMPUS DE BLUMENAU	4	4	8	50%	50%
CENTRO DE CIÊNCIAS RURAIS	2	2	4	50%	50%
CAMPUS DE CURITIBANOS	2	2	4	50%	50%
CENTRO TECNOLÓGICO DE JOINVILLE	1	4	5	20%	80%
CAMPUS DE JOINVILLE	1	4	5	20%	80%
ENSINO SUPERIOR	61	53	114	54%	46%
COLÉGIO DE APLICAÇÃO	10	3	13	77%	23%
NUCLEO DE DESENVOLVIMENTO INFANTIL	3	0	3	100%	0%
EDUCAÇÃO BÁSICA	13	3	16	81%	19%
TOTAL	74	56	130	57%	43%

Fonte: Pró-Reitoria de Desenvolvimento e Gestão de Pessoas (PRODEGESP), UFSC (2021).



PESQUISA



PRODUÇÃO CIENTÍFICA

Tabela 35 - Grupos de pesquisa CNPq certificados e atualizados.

TABELA: 35	GRUPOS DE PESQUISA CNPq:
PERÍODO: 2021	CERTIFICADOS E ATUALIZADOS
GRANDE ÁREA	NÚMERO DE GRUPOS
CIÊNCIAS AGRÁRIAS	35
CIÊNCIAS BIOLÓGICAS	40
CIÊNCIAS DA SAÚDE	79
CIÊNCIAS EXATAS E DA TERRA	70
CIÊNCIAS HUMANAS	133
CIÊNCIAS SOCIAIS E APLICADAS	123
ENGENHARIAS	85
LINGUÍSTICA, LETRAS E ARTES	42
OUTRAS	4
TOTAL	611

Observação:

* Levantamento feito na Base do DGP. Dados extraídos em 31/12/2021.

Fonte: Diretório de Grupos de Pesquisa (DGP) do CNPq, UFSC (2021).

Tabela 36 - Grupos de pesquisa CNPq certificados e atualizados.

TABELA: 36	GRUPOS DE PESQUISA CNPq:
PERÍODO: 2021	PERFIL DOS PARTICIPANTES
GRANDE ÁREA	2021
PESQUISADORES	4.589
ESTUDANTES	6.020
TÉCNICOS	274
COLABORADORES ESTRANGEIROS	192
INSTITUIÇÕES PARCEIRAS	631
TOTAL	11.706
LINHAS DE PESQUISA	2.299

Fonte: Diretório de Grupos de Pesquisa (DGP) do CNPq. Dados extraídos em 31/12/2021, UFSC (2021).

Tabela 37 - Grupos de pesquisa: projetos de pesquisa.

TABELA: 37		ATIVIDADES DE PESQUISA: PROJETOS DE PESQUISA
PERÍODO: 2021		
UNIDADE UNIVERSITÁRIA	PROJETOS DE PESQUISA VIGENTES	
CENTRO DE CIÊNCIAS AGRÁRIAS	265	
CENTRO DE CIÊNCIAS BIOLÓGICAS	344	
CENTRO DE COMUNICAÇÃO E EXPRESSÃO	259	
CENTRO DE CIÊNCIAS JURÍDICAS	83	
CENTRO DE CIÊNCIAS DA SAÚDE	503	
CENTRO DE DESPORTOS	44	
CENTRO DE CIÊNCIAS DA EDUCAÇÃO	197	
CENTRO DE FILOSOFIA E CIÊNCIAS HUMANAS	270	
CENTRO DE CIÊNCIAS FÍSICAS E MATEMÁTICAS	251	
CENTRO SÓCIO-ECONÔMICO	176	
CENTRO TECNOLÓGICO	589	
CAMPUS FLORIANÓPOLIS	2.981	
CENTRO DE CIÊNCIAS, TECNOLOGIAS E SAÚDE	144	
CAMPUS DE ARARANGUÁ	144	
CENTRO TECNOLÓGICO, DE CIÊNCIAS EXATAS E EDUCAÇÃO	123	
CAMPUS DE BLUMENAU	123	
CENTRO DE CIÊNCIAS RURAIS	163	
CAMPUS DE CURITIBANOS	163	
CENTRO TECNOLÓGICO DE JOINVILLE	129	
CAMPUS DE JOINVILLE	129	
ENSINO SUPERIOR	3.540	
GABINETE DA REITORIA E PRÓ-REITORIAS	7	
HOSPITAL UNIVERSITÁRIO	8	
TOTAL DE PROJETOS	3.555	

Fonte: Sigpex/Pró-Reitoria de Pesquisa (PROPESQ). Dados extraídos em 03/01/2022, UFSC (2021).

Tabela 38 - Processos analisados pela Secretaria de Inovação.

TABELA: 38		PROCESSOS ANALISADOS PELA SECRETARIA DE INOVAÇÃO
PERÍODO: 2021		
TIPO	NÚMERO DE PROCESSOS	
ACORDO DE COOPERAÇÃO*	59	
CONTRATO	12	
CONTRATO FUNDACIONAL	48	
CONVÊNIO	38	
TERMO DE EXECUÇÃO DESCENTRALIZADA	1	
OUTROS	12	
TOTAL	170	

Observação:

*Acordos e Termos e Cooperação

Fonte: Secretaria de Inovação (SINOVA), UFSC (2021).

Tabela 39 - Propriedade Intelectual.

TABELA: 39		PROPRIEDADE INTELECTUAL
PERÍODO: 2021		
TIPO	QUANTIDADE	
DEPÓSITOS DE PEDIDOS DE PATENTE DE INVENÇÃO	34	
DEPÓSITOS DE PEDIDOS DE PATENTE DE MODELO DE UTILIDADE	5	
DEPÓSITOS DE PEDIDOS DE REGISTRO DE MARCA	1	
REGISTROS DE PROGRAMA DE COMPUTADOR	27	
DEPÓSITOS DE PEDIDOS DE REGISTRO DE DESENHO INDUSTRIAL	11	
LICENCIAMENTO DE TECNOLOGIAS UFSC	2	
TOTAL	80	
INVESTIMENTO EM REGISTROS E MANUTENÇÃO DE P.I.	R\$	29.013,00

Fonte: Secretaria de Inovação (SINOVA), UFSC (2021).



BOLSAS DE PESQUISA

Tabela 40 – Bolsas de Graduação do Programa Institucional de Bolsas de Iniciação Científica (PIBIC).

TABELA: 40		BOLSAS DE GRADUAÇÃO
PERÍODO: 2021		
BOLSA PIBIC	NÚMERO DE BOLSAS	
INICIAÇÃO CIENTÍFICA	860	
INICIAÇÃO TECNOLÓGICA E INOVAÇÃO	78	
INICIAÇÃO CIENTÍFICA PARA O ENSINO MÉDIO*	76	
TOTAL	1.014	

Observação:

* Bolsas do CNPq destinadas a estudantes do ensino médio.

Fonte: Pró-Reitoria de Pesquisa (PROPESQ), UFSC (2021).

Tabela 41 – Bolsas de Pós-graduação da Coordenação de Aperfeiçoamento de Pessoal de Nível Superior (CAPES).

TABELA: 41		BOLSAS DE PÓS-GRADUAÇÃO
PERÍODO: 2021		
BOLSA CAPES	NÚMERO DE BOLSAS	
MESTRADO	824	
DOCTORADO	1026	

Fonte: Pró Reitoria de Pós-Graduação (PROPG) / Sistema de Controle Acadêmico da Pós-Graduação (CAPG), UFSC (2021).

Tabela 42 - Bolsa de Produtividade em Pesquisa pelo Conselho Nacional de Desenvolvimento Científico e Tecnológico (CNPq).

TABELA: 42		BOLSAS DE PRODUTIVIDADE EM PESQUISA PELO CNPq
PERÍODO: 2021		
TIPO DE PESQUISADOR	NÚMERO DE BOLSAS	
PQ-1A	29	
PQ-1B	44	
PQ-1C	43	
PQ-1D	81	
PQ-2	233	
DT	21	
Sr	5	
TOTAL	456	

Fonte: Pró-Reitoria de Pesquisa (PROPESQ), UFSC (2021).

Tabela 43 - Bolsas concedidas pelo Conselho Nacional de Desenvolvimento Científico e Tecnológico (CNPq) por grande área.

TABELA: 43		BOLSAS DE PESQUISA CNPq
PERÍODO: 2021		
GRANDE ÁREA	NÚMERO DE BOLSAS	
CIÊNCIAS AGRÁRIAS	105	
CIÊNCIAS BIOLÓGICAS	86	
CIÊNCIAS DA SAÚDE	123	
CIÊNCIAS EXATAS E DA TERRA	149	
CIÊNCIAS HUMANAS	125	
CIÊNCIAS SOCIAIS E APLICADAS	91	
ENGENHARIAS	215	
LINGUÍSTICA, LETRAS E ARTES	45	
OUTRAS	4	
TOTAL	943	

Fonte: Pró-Reitoria de Pesquisa (PROPESQ), UFSC (2021).



EXTENSÃO



AÇÕES DE EXTENSÃO

Tabela 44 - Programas institucionais de extensão: indicadores.

TABELA: 44		EXTENSÃO: INDICADORES
PERÍODO: 2021		
INDICADOR	TOTAL	
AÇÕES DE EXTENSÃO REGISTRADAS	2.008	
ATIVIDADES DOCENTES REGISTRADAS	21.893	
CERTIFICADOS DE EXTENSÃO EMITIDOS	81.573	
PESSOAS BENEFICIADAS EM AÇÕES DE EXTENSÃO*	833.525	

Fonte: Pró-Reitoria de Extensão (PROEX), UFSC (2021).

Tabela 45 – Ações de extensão: indicadores.

TABELA: 45		EXTENSÃO: INDICADORES
PERÍODO: 2021		
TIPO	TOTAL	
CURSO	355	
PROJETO	924	
EVENTO	633	
PROGRAMA	96	
TOTAL DE AÇÕES DE EXTENSÃO REGISTRADAS	2.008	
CURSO DE CURTA DURAÇÃO	560	
PARTICIPAÇÃO EM BANCA EXTERNA	1.877	
PARTICIPAÇÃO EM EVENTO/PALESTRA	5.409	
PRESTAÇÃO DE SERVIÇO	1.206	
PRODUÇÃO E PUBLICAÇÃO	12.841	
TOTAL DE ATIVIDADES DOCENTES REGISTRADAS	21.893	

Fonte: Pró-Reitoria de Extensão (PROEX), UFSC (2021).

Tabela 46 - Programas institucionais de extensão: indicadores.

TABELA: 46		PROGRAMAS INSTITUCIONAIS DE EXTENSÃO: INDICADORES
PERÍODO: 2021		
PROGRAMA	INDICADOR	QUANTIDADE
NÚCLEO DE ESTUDOS DA TERCEIRA IDADE (NETI)	NÚMERO DE CURSOS/OFICINAS OFERECIDOS	87
NÚCLEO DE ESTUDOS DA TERCEIRA IDADE (NETI)	IDOSOS INSCRITOS EM ATIVIDADES	945
REVISTA ELETRÔNICA DE EXTENSÃO: EXTENSIO	EDIÇÕES	3
REVISTA ELETRÔNICA DE EXTENSÃO: EXTENSIO	NÚMERO DE ACESSOS	101.321
ESCOLA DE EXTENSÃO	NÚMERO DE EDITAIS	1
ESCOLA DE EXTENSÃO	NÚMERO DE PROJETOS CONTEMPLADOS	9
PROJETO RONDON*	PARTICIPAÇÕES EM MISSÃO	0

Observação:

*Em decorrência da pandemia, o Ministério da Defesa cancelou as Operações em 2021.

Fonte: Pró-Reitoria de Extensão (PROEX), UFSC (2021).

Tabela 47 - Bolsas de extensão: Programa Institucional de Bolsas de Extensão.

TABELA: 47		BOLSAS DE EXTENSÃO
PERÍODO: 2021		
INDICADOR	QUANTIDADE DE BOLSAS	
BOLSAS PAGAS	2.512	
BOLSISTAS	475	
TOTAL DE BENEFICIADOS		475

Fonte: Pró-Reitoria de Extensão (PROEX), UFSC (2021).

Tabela 48 - 18ª SEPEX - 2020.



Fonte: Pró-Reitoria de Pesquisa (PROPESQ), UFSC (2021).



CULTURA, ARTE E ESPORTE



ATIVIDADES, PROJETOS E EVENTOS

Tabela 49 - Atividades artístico-culturais realizadas por unidade.

TABELA: 49		ATIVIDADES ARTÍSTICO CULTURAIS -	
PERÍODO: 2021		REALIZADAS POR UNIDADE	
ATIVIDADE-UNIDADE	NÚMERO DE EVENTOS	PÚBLICO ATINGIDO	
EXPERIMENTA PANDÊMICO - 6ª EDIÇÃO (VIRTUAL)	37	1.600	
6ª SEMANA DA DANÇA (VIRTUAL)	0	0	
V Festival de Música da UFSC (virtual)	24	3.460	
ANIVERSÁRIO DA UFSC (VIRTUAL)	9	300	
Minutos Musicais (virtual)	6	2.555	
Cultura em Ação	13	800	
EDITAL BOLSA CULTURA 2020*	1	60	
SECRETARIA DE CULTURA E ARTE	90	8.775	
PROJETO CORAL, MADRIGAL E ORQUESTRA DE CÂMARA DA UFSC (apresent. on-line)	13	10.000	
CORAL, MADRIGAL E ORQ. DE CÂMARA DA UFSC: UFSC 60 ANOS (apres. música on-line)	5	5.000	
APRESENTAÇÃO MUSICAL (PROJETO 12:30) (Edição Especial "live" on-line)	17	2.000	
APRESENTAÇÃO TEATRAL EM AUDIOVISUAL (on-line) - Grupo Pesquisa Teatro Novo	1	500	
DIREÇÃO/PRODUÇÃO DE INTERPROGRAMAS E PROGRAMA AUDIOVISUAL (C/ TV UFSC)	20	20.000	
2ª Mostra de Rua FITA – Festival Internacional de Teatro de Animação	7	3.648	
30ª Mostra de Artes Visuais de Servidores da UFSC	1	800	
PRODUÇÃO, PUBLICAÇÃO EM SITE, ASSESSORIA E MAILING DE NOTÍCIAS (40)	1	70.000	
DEPARTAMENTO ARTÍSTICO CULTURAL	65	111.948	
PUBLICAÇÕES EM JORNAIS E REVISTAS			
PALESTRAS COM A PARTICIPAÇÃO NEA, NO ESTADO DE SC	12	??	
ENTREVISTAS A JORNAIS/TV/RÁDIO	9	??	
PALESTRAS NO BRASIL (VIRTUAL)	4	??	
ASSESSORIA A GRUPOS FOLCLÓRICOS	3	63	
TROFÉU AÇORIANIDADE**	1	3.090	
REUNIÕES DO CONSELHO DELIBERATIVO NEA (60 INSTITUIÇÕES)	6	74	
ORIENTAÇÃO A GRADUANDOS NA PESQUISA DE TRABALHO DE CONCLUSÃO CURSO	2	2	
APRESENTAÇÕES FOLCLÓRICAS PROMOVIDAS PELO NEA***	36	5.000	
NÚCLEO DE ESTUDOS AÇORIANOS	73	8.229	
GUIAMENTO EM SÃO JOSÉ DA PONTA GROSSA (VIRTUAL)	10	11.493	
27ª Açor - Festa da Cultura Açoriana de SC	2	3.000	
LANÇAMENTO DO VIDEOLIVRO INFANTIL "FORTALEZAS DA ILHA, UMA VISITA AO PASSADO" - YOUTUBE	1	241	
LIVRO INFANTIL "FORTALEZAS DA ILHA, UMA VISITA AO PASSADO" - YOUTUBE	1	230	
LIVRO INFANTIL " FORTRESSES OF THE ISLAND: A VISIT TO THE PAST" - YOUTUBE	1	54	
VOZES DA COMUNIDADE - BATE PAPO COM OSMAR RANSOLIM	1	20	
APRESENTAÇÃO DO BANCO DE DADOS INTERNACIONAL	1	196	
MOSTRA ITINERANTE "SISTEMA DEFENSIVO DA ILHA DE SC"	1	?	
PROJETO DE EXTENSÃO" APRENDER A HISTÓRIA TAMBÉM É COISA DE CRIANÇA"	?	?	
COORDENADORIA DAS FORTALEZAS DAS ILHAS DE SANTA CATARINA	18	15.234	
TOTAL	246	144.186	

Fonte: Secretaria de Cultura e Arte (SECARTE), UFSC (2021).

Tabela 50 - Memória e patrimônio cultural: Projeto Fortalezas.

TABELA: 50	FORTALEZAS DA ILHA DE SANTA CATARINA
PERÍODO: 2021	
ATIVIDADE	NÚMERO DE PARTICIPANTES
VISITA NAS TRÊS FORTALEZAS	
ALUNOS	*
PROFESSORES	*
INSTITUIÇÕES	*
DIA DE GRATUIDADE	*
DEVIDO À PANDEMIA NÃO HOUVE VISITAÇÃO NAS FORTALEZAS	
AÇÕES DE EDUCAÇÃO PATRIMONIAL	2.348
CRIANÇAS	2.256
PROFESSORES	92
ENSINO INFANTIL	626
CRIANÇAS	570
PROFESSORES	56
ENSINO FUNDAMENTAL	1.722
CRIANÇAS	1.686
PROFESSORES	36
ENSINO MÉDIO	0
CRIANÇAS	0
PROFESSORES	0
Escola de Educação Básica	16
Outras Instituições	3
Público em Geral	687
Distribuição de material didático-pedagógico	14.232
EXPOSIÇÃO SOBRE O SISTEMA DEFENSIVO DA ILHA	1
PARTICIPAÇÃO EM SEMINÁRIOS E EVENTOS	7
NACIONAIS	7
INTERNACIONAIS	1
PUBLICAÇÃO DE ARTIGOS	1

Observação:

*Devido a Pandemia não houve visitação nas Fortalezas no ano de 2021.

Fonte: Secretaria de Cultura e Arte (SECARTE), UFSC (2021).

Tabela 51 - Eventos: ocupação das Fortalezas

TABELA: 51		EVENTOS: OCUPAÇÃO DAS FORTALEZAS	
PERÍODO: 2021			
FORTALEZA	NÚMERO DE EVENTOS	PÚBLICO PRESENTE	
FORTALEZA DE SÃO JOSÉ DA PONTA GROSSA	*	*	
FORTALEZA DE SANTA CRUZ DE ANHATOMIRIM	*	*	
FORTALEZA DE SANTO ANTÔNIO DE RATONES	*	*	
DEVIDO À PANDEMIA NÃO HOUVE VISITAÇÃO NAS FORTALEZAS			
AUDITÓRIOS CCEven	NÚMEROS DE EVENTOS	PÚBLICO PRESENTE	
Colaões de Grau em formato virtual	98	10.500	
Colaões de Grau em espaço externo	12	1.850	
TOTAL	110	12.350	

Observação:

*Devido a Pandemia não houve visitaão nas Fortalezas no ano de 2021.

Fonte: Secretaria de Cultura e Arte (SECARTE), UFSC (2021).



MUSEU UNIVERSITÁRIO

Tabela 52 – Museu Universitário: movimento.

TABELA: 52 PERÍODO: 2021		MUSEU UNIVERSITÁRIO: MOVIMENTO	
ATIVIDADE	NÚMERO DE ATIVIDADES	PESSOAS ENVOLVIDAS	
AÇÕES DE CONSERVAÇÃO DE ACERVO	7	4	
AÇÕES DE RESTAURAÇÃO DE ACERVO	1	2	
OUTRAS AÇÕES RELATIVAS AO ACERVO	9	6	
VISITAS TÉCNICAS À RESERVA E AO PAVILHÃO	1	5	
VISITAS TÉCNICAS E ASSESSORIAS A OUTROS ESPAÇOS	1	2	
OUTRAS AÇÕES EDUCATIVAS	6	180	
RECURSOS DE ACESSIBILIDADE	1	1	
DEBATES MUSEU EM CURSO*	1	100 +	
OUTRAS PALESTRAS*	10	100 +	
PUBLICAÇÕES*	4	100 +	
AÇÕES DE CAPACITAÇÃO DA EQUIPE	7	5	
ATENDIMENTOS A PESQUISADORES	32	28	
PROJETOS INSTITUCIONAIS*	6	100 +	
PROJETOS COM APOIO DO MUSEU	6	9	
REPRESENTAÇÃO EM COMISSÕES E CONSELHOS NA UFSC	10	8	
REPRESENTAÇÃO EM COMISSÕES E CONSELHOS EXTERNOS À UFSC	3	2	
AÇÕES NA MÍDIA*	2	100 +	
GERENCIAMENTO DA INFORMAÇÃO ARQUIVÍSTICA DO ACERVO	1	1	
ESTUDOS SOBRE OS MÉTODOS DE ARQUIVAMENTO	1	1	
DIAGNÓSTICO ARQUIVÍSTICO DO ACERVO DO SETOR DOCUMENTAÇÃO	1	1	
AVALIAÇÃO DOCUMENTAL DO SETOR DE DOCUMENTAÇÃO	1	1	
ESTUDOS SOBRE A ADESAO DE PROCEDIMENTOS DE PROTOCOLO	1	1	
CLASSIFICAÇÃO DOS DOCUMENTOS QUANTO À ENTIDADE ARQUIVÍSTICA	1	1	
ESTUDOS SOBRE ADESAO DE AUTOMAÇÃO ARQUIVÍSTICA AO SETOR DE DOCUMENTAÇÃO	1	1	
PRESERVAÇÃO, CONSERVAÇÃO E RESTAURAÇÃO DE DOCUMENTOS ARQUIVÍSTICOS	1	1	
LEVANTAMENTO, ACOMPANHAMENTO DE LEGISLAÇÃO ARQUIVÍSTICA ATRELADOS AS ATIVIDADES DO SETOR DE DOCUMENTAÇÃO	1	1	
TURMAS DE FORMAÇÃO CONTINUADA DE PROFISSIONAIS DA EDUCAÇÃO (EaD)	6	180	
TOTAL	122	441	

Observação:

Os campos indicados "100 +" correspondem a um quantitativo maior que 100. Esses foram difíceis de precisar.

Fonte: SeCARTE, UFSC (2021).



GESTÃO



ASSUNTOS ACADÊMICOS

Tabela 53 - Assuntos acadêmicos: ações desenvolvidas.

TABELA: 53		PROGRAMAS PRAE	
PERÍODO: 2021			
SETOR	INDICADOR	Nº DE ESTUDANTES	PERIODICIDADE
COAES	MORADIA ESTUDANTIL*	-	-
	PROGRAMA DE APOIO EMERGENCIAL DE PERMANÊNCIA (PAEP)**	-	-
	AUXÍLIO - CRECHE	15	Mensal
	BOLSA ESTUDANTIL	1.756	Mensal
	AUXÍLIO-MORADIA	527	Mensal
DEAE	COMPLEMENTO DO PROGRAMA BOLSA PERMANÊNCIA - MEC	10	Mensal
	ISENÇÃO DE TAXA DE PAGAMENTO DE CURSOS EXTRA - CURRICULARES DE IDIOMAS	600	Semestral
	ISENÇÃO DE TAXA DE PAGAMENTO DE ATIVIDADES ESPORTIVAS***	-	-
	AUXÍLIO ALIMENTAÇÃO - CAMPUS BLUMENAU	-	-
	AUXÍLIO ESTÁGIO PARA ESTUDANTES DO CURSO DE GRADUAÇÃO EM MEDICINA****	86	Semestre
	VIAGENS DE ESTUDOS	-	-
	PARTICIPAÇÃO COLETIVA EM EVENTOS ACADÊMICOS	-	-
	AUXÍLIO A EVENTOS - SOMENTE MODALIDADE À DISTÂNCIA	17	Mensal
SEMANAS ACADÊMICAS*****	-	-	
RU	ESTUDANTES BENEFICIADOS COM REFEIÇÕES SUBSIDIADAS	-	-
TOTAL		3.011	-

Observações:

* Não teve edital, somente permaneceram na moradia aqueles que não puderam voltar para casa da família.

**Programa foi encerrado.

***Programa suspenso em razão da pandemia.

****São calculados 50 reais por semana.

Fonte: Pró-Reitoria de Assuntos Estudantis (PRAE), UFSC (2021).

Tabela 54 - Programa Auxílio a Eventos 2021.

TABELA: 54		PROGRAMA DE AUXÍLIO A EVENTOS		
PERÍODO: 2021				
MÊS DE REFERÊNCIA	Nº DE PEDIDOS	PEDIDOS DEFERIDOS	VALORES PAGOS*	
JANEIRO	0	0	R\$	-
FEVEREIRO	0	0	R\$	-
MARÇO	0	0	R\$	-
ABRIL	0	0	R\$	-
MAIO	2	2	R\$	-
JUNHO	3	2	R\$	300,00
JULHO	5	4	R\$	150,00
AGOSTO	1	1	R\$	450,00
SETEMBRO	5	5	R\$	450,00
OUTUBRO	5	4	R\$	600,00
NOVEMBRO	10	8	R\$	600,00
DEZEMBRO	4	4	R\$	-
TOTAL	35	30	R\$	2.550,00

Observação:

*O pagamento pode se referir a algum benefício ofertado em meses anteriores.

Fonte: Pró-Reitoria de Assuntos Estudantis (PRAE), UFSC (2021).

Tabela 55 - Programa Viagem de Estudo 2021.

TABELA: 55		PROGRAMA DE VIAGEM DE ESTUDOS		
PERÍODO: 2021				
MÊS DE REFERÊNCIA	Nº DE PEDIDOS	PEDIDOS DEFERIDOS	VALORES PAGOS	
JANEIRO				
FEVEREIRO				
MARÇO				
ABRIL				
MAIO				
JUNHO				
JULHO				
AGOSTO				
SETEMBRO				
OUTUBRO				
NOVEMBRO				
DEZEMBRO				
TOTAL	-	-	R\$	-

Observação:

* O Programa foi suspenso enquanto perdurasse a Pandemia.

Fonte: Pró-Reitoria de Assuntos Estudantis (PRAE), UFSC (2021).

Tabela 56 - Programa Participação Coletiva 2021.

TABELA: 56		PROGRAMA DE PARTICIPAÇÃO COLETIVA		
PERÍODO: 2021				
MÊS DE REFERÊNCIA	Nº DE PEDIDOS	PEDIDOS DEFERIDOS	VALORES PAGOS	
JANEIRO				
FEVEREIRO				
MARÇO				
ABRIL				
MAIO				
JUNHO				
JULHO				
AGOSTO				
SETEMBRO				
OUTUBRO				
NOVEMBRO				
DEZEMBRO				
TOTAL	0	0	R\$	-

Observação:

* O Programa foi suspenso enquanto perdurasse a Pandemia.

Fonte: Pró-Reitoria de Assuntos Estudantis (PRAE), UFSC (2021).

Tabela 57 - Programa Semanas Acadêmicas 2021.

TABELA: 57		PROGRAMA DE SEMANAS ACADÊMICAS		
PERÍODO: 2021				
MÊS DE REFERÊNCIA	Nº DE PEDIDOS	PEDIDOS DEFERIDOS	VALORES PAGOS*	
JANEIRO				
FEVEREIRO				
MARÇO				
ABRIL				
MAIO				
JUNHO				
JULHO				
AGOSTO				
SETEMBRO				
OUTUBRO				
NOVEMBRO				
DEZEMBRO				
TOTAL	-	-	R\$	-

PROGRAMA SUSPENSO EM RAZÃO DA PANDEMIA.

Observação:

* O Programa foi suspenso enquanto perdurasse a Pandemia.

Fonte: Pró-Reitoria de Assuntos Estudantis (PRAE), UFSC (2021).

Tabela 58 - Coordenadoria de Assistência Estudantil - Auxílios Pagos em 2021.

TABELA: 58		COORD. DE ASS. ESTUDANTIL -	
PERÍODO: 2021		AUXÍLIOS PAGOS	
TIPO DE AUXÍLIO	SOMA DOS VALORES PAGOS EM 2021		
ALIMENTAÇÃO CAMPUS DE BLUMENAU	R\$		-
ALIMENTAÇÃO EMERGENCIAL DEVIDO FECHAMENTO DO RU	R\$		9.323.800,00
AUXÍLIO ALIMENTAÇÃO - CURSO DE MEDICINA	R\$		35.900,00
AUXÍLIO CRECHE	R\$		126.863,00
AUXÍLIO MORADIA	R\$		1.582.750,00
BOLSA ESTUDANTIL	R\$		15.874.178,96
COMPLEMENTO BOLSA PERMANENTE DO MEC	R\$		40.078,80
CONVÊNIO UFSC X FUNAI*	R\$		458.900,00
PROGRAMA DE APOIO EMERGENCIAL A PERMANÊNCIA	R\$		-
AUXÍLIO INTERNET**	R\$		263.500,00
TOTAL DE AUXÍLIOS PAGOS	R\$		27.705.970,76

Observações:

*Bolsa PAIQ (indígenas e quilombolas)

**Programa Emergencial de Inclusão Digital - PRAE

Fonte: Pró-Reitoria de Assuntos Estudantis (PRAE), UFSC (2021).

RELAÇÃO INSTITUCIONAL & INTERNACIONAL



Tabela 59 - Convênios internacionais por país.

TABELA: 59		CONVÊNIOS INTERNACIONAIS POR PAÍS	
PERÍODO: 2021			
PAÍS	CONVÊNIOS	PAÍS	CONVÊNIOS
ÁFRICA DO SUL	2	HOLANDA	3
ALEMANHA	36	HUNGRIA	1
ANGOLA	2	INDONÉSIA	2
ARGENTINA	9	IRLANDA	1
AUSTRÁLIA	8	ITÁLIA	31
ÁUSTRIA	2	JAPÃO	3
BÉLGICA	6	MÉXICO	7
CANADÁ	15	MOÇAMBIQUE	1
CABO VERDE	1	NIGÉRIA	1
CHILE	11	NORUEGA	3
CHINA	8	PARAGUAI	1
COLÔMBIA	29	PERU	8
COREIA DO SUL	1	POLÔNIA	2
COSTA RICA	3	PORTUGAL	23
CROÁCIA	1	REINO UNIDO	10
CUBA	3	REPÚBLICA TCHECA	2
DINAMARCA	1	ROMÊNIA	1
EQUADOR	3	RÚSSIA	7
ESLOVÊNIA	1	SÃO TOMÉ E PRÍNCIPE	1
ESPANHA	31	SUÉCIA	4
ESTADOS UNIDOS	21	SUIÇA	1
FRANÇA	53	TIMOR LESTE	1
GRÉCIA	1	TURQUIA	1
GUIANA	1	URUGUAI	2
TOTAL DE CONVÊNIOS			366
TOTAL DE PAÍSES COM CONVÊNIOS			48

Fonte: Secretaria de Relações Internacionais (SINTER), UFSC (2021).

Tabela 60 - Intercâmbio acadêmico.

TABELA: 60		INTERCÂMBIO ACADÊMICO	
PERÍODO: 2021			
PROGRAMA	OUTGOING	INCOMING	
ESCALA DE ESTUDIANTES DE GRADO - ASOCIACIÓN DE UNIVERSIDADES GRUPO MONTEVIDEO (AUGM) - VIRTUAL	23	7	
ESCALA DE ESTUDIANTES DE POSGRADO - ASOCIACIÓN DE UNIVERSIDADES GRUPO MONTEVIDEO (AUGM) - VIRTUAL	30	4	
JORNADAS DE JÓVENES PESQUISADORES - ASOCIACIÓN DE UNIVERSIDADES GRUPO MONTEVIDEO (AUGM)	18	-	
PROGRAMA DE ESTUDANTE CONVÊNIO DE GRADUAÇÃO (PEC-G) (ALUNOS INGRESSANTES)*	-	15	
PROGRAMA ERASMUS + UFSC - UHK - DOCENTE	1	-	
PROGRAMA ERASMUS + UFSC - U. Cádiz - TAE	2	-	
PROGRAMA ERASMUS + UFSC - U. NOVA DE LISBOA	1	-	
PROGRAMA ERASMUS + UFSC - UHK - ESTUDANTE (GRADUAÇÃO)	2	-	
PROGRAMA ERASMUS + UFSC - Sapienza	1	-	
PROGRAMA ERASMUS + UFSC - UAB - ESTUDANTE (GRADUAÇÃO)	4	-	
UHK e-learning - mobilidade virtual (GRADUAÇÃO)	10	-	
EMI virtual DOCENTE	9	-	
Universidade del Valle - mobilidade virtual fisioterapia Araranguá (GRADUAÇÃO)	1	-	
Universidade de Luxemburgo	1	-	
Programa ELAP	1	-	
PROGRAMA SANTANDER UNIVERSIDADES DE BOLSAS IBEROAMERICANAS	1	-	
INTERCÂMBIO PARA ESTUDANTES DE GRADUAÇÃO (ACORDOS BILATERAIS)	21	1	
INTERCÂMBIO PARA ESTUDANTES DE GRADUAÇÃO (ACORDOS BILATERAIS) - VIRTUAL	-	21	
TOTAL	126	48	

Observação:

*PEC-G Não é um programa de intercâmbio. É um programa de graduação completa do Governo Federal.

Fonte: Secretaria de Relações Internacionais (SINTER), UFSC (2021).



EDITORA UNIVERSITÁRIA

Tabela 61- Editora Universitária: produção.

TABELA: 61		EDITORA UNIVERSITÁRIA:	
PERÍODO: 2021		PRODUÇÃO	
TIPO	TÍTULOS PUBLICADOS	EXEMPLARES PUBLICADOS	
LIVRO IMPRESSO	11	0	
E-BOOK ACESSO ABERTO	22	-	
E-BOOK COMERCIALIZÁVEL	5	-	
TOTAL	38	0	

Fonte: Editora Universitária (EdUFSC), UFSC (2021).

Tabela 62 - Editora Universitária: vendas e eventos.

TABELA: 62		EDITORA UNIVERSITÁRIA:	
PERÍODO: 2021		VENDAS E EVENTOS	
TIPO – VENDAS			
LIVRARIA DA EDITORA DA UFSC* (CENTRO DE CULTURA E EVENTOS)	0		
LIVRARIA VIRTUAL (NORMALMENTE PESSOAS FÍSICAS)	972		
VENDAS DIRETAS E ACERTOS DE CONSIGNAÇÃO	162		
VENDAS DIRETAS A PESSOAS JURÍDICAS/LIVRARIAS	1.053		
VENDAS EM EVENTOS**	0		
QUANTIDADE DE ACESSOS AOS E-BOOKS DE ACESSO ABERTO	19.072		
VENDAS DE E-BOOKS COMERCIALIZÁVEIS	115		
TOTAL	21.374		
TIPO – EVENTOS			
FEIRAS E EVENTOS	9		
ENCONTRO COM O AUTOR/ORGANIZADOR/TRADUTOR	0		
PROJETO LIVRO EM CENA (EM PARCERIA COM A AGECOM)	4		
LANÇAMENTOS VIRTUAIS DE OBRAS	2		
TOTAL	15		

Observações:

*Livraria física fechada devido à pandemia

**Todos os eventos foram virtuais. Os livros foram vendidos por meio da livraria virtual.

Fonte: Editora Universitária (EdUFSC), UFSC (2021).

Tabela 63 - Editora Universitária: redes sociais.

TABELA: 63		EDITORA UNIVERSITÁRIA: REDES SOCIAIS	
PERÍODO: 2021		POSTAGENS	IMPULSIONADAS (PAGAS)
TIPO			
FACEBOOK	65	0	
INSTAGRAM	124	0	
SITE OFICIAL	47	0	
TWITTER	20	0	
TOTAL	256	0	

Fonte: Editora Universitária (EdUFSC), UFSC (2021).

Tabela 64 - Editora Universitária: concurso literário.

TABELA: 64		EDITORA UNIVERSITÁRIA: CONCURSO LITERÁRIO	
PERÍODO: 2021		CONCURSO LITERÁRIO	
TIPO			
TÍTULO	I Concurso Franklin Cascaes – Contos		
INSCRIÇÕES	175		
TOTAL	175		

Fonte: Editora Universitária (EdUFSC), UFSC (2021).



IMPrensa UNIVERSITÁRIA

Tabela 65 - Imprensa Universitária: produção.

TABELA: 65 PERÍODO: 2021	IMPrensa UNIVERSITÁRIA: PRODUÇÃO
TIPO	UNIDADES PRODUZIDAS
AGENDA	0
BLOCO	58.895
BOLETIM	0
CAPA	21.000
CARTÃO DE APRESENTAÇÃO	3.000
CARTAZ	7.149
CERTIFICADO	0
CONVITE	0
CRACHÁ	860
FICHA	28.300
FOLDER	3.600
FOLHETO	0
FORMULÁRIO	0
LIVRO	3.951
OUTROS*	57.261
PANFLETO	600
PASTAS	1.160
REVISTA	600
Ingressos fortalezas	117.000
TIMBRE	3.778
TOTAL	307.154

Observação:

*Total de itens produzidos por tipo de impressão: 3.336.540.

Fonte: Imprensa Universitária (IU), UFSC (2021).



ATENDIMENTO À COMUNIDADE



RESTAURANTE UNIVERSITÁRIO

Tabela 66 - Média Diária de Refeições no ano de 2021 (todos os Campi).

TABELA: 66	MÉDIA DIÁRIA DE REFEIÇÕES (TODOS OS CAMPI)					
PERÍODO: 2021						
PERÍODO	TRINDADE	CCA	ARARANGUÁ	CURITIBANOS	JOINVILLE	BLUMENAU
SEGUNDA A SEXTA						
SÁBADO E DOMINGO	SEM ATENDIMENTO EM RAZÃO DA PANDEMIA.					
TOTAL	-	-	-	-	-	-

Observação:

* Os RUs estavam fechados. Foi oferecido auxílio financeiro no valor de R\$ 200,00. Em dezembro de 2021, o valor passou a ser de R\$ 300,00.

Fonte: Restaurante Universitário (RU), UFSC (2021).

Tabela 67 - Evolução do número de refeições do RU - Campus Trindade.

TABELA: 67	EVOLUÇÃO DO NÚMERO DE REFEIÇÕES DO RU - CAMPUS TRINDADE	
PERÍODO: 2012 - 2021		
ANO	Nº REFEIÇÕES	
2012	1.180.986	
2013	1.630.834	
2014	1.108.685	
2015	1.204.956	
2016	1.723.554	
2017	1.776.596	
2018	1.894.776	
2019	1.906.425	
2020	143.173	
2021*	-	

Observação:

* Os RUs estavam fechados devido à Pandemia.

Fonte: Restaurante Universitário (RU), UFSC (2021).

Tabela 68 - Evolução do número de refeições nos Restaurantes Terceirizados.

TABELA: 68	EVOLUÇÃO DO NÚMERO DE REFEIÇÕES NOS RESTAURANTES TERCEIRIZADOS				
PERÍODO: 2012 - 2021					
ANO	CCA	ARARANGUÁ	CURITIBANOS	JOINVILLE	BLUMENAU
2012	138.786	57.352	55.946	115.750	-
2013	120.359	75.598	83.191	161.992	-
2014	177.324	99.053	114.230	176.003	-
2015	156.142	124.588	124.713	176.591	-
2016	128.447	140.623	125.512	192.255	-
2017	207.164	147.639	137.196	204.551	-
2018	261.214	136.043	117.459	157.116	144.675
2019	291.330	138.077	102.998	181.775	142.825
2020	72.067	8.639	8.217	12.239	10.419
2021*	-	-	-	-	-

Observação:

* Os RUs estavam fechados devido à Pandemia.

Fonte: Restaurante Universitário (RU), UFSC (2021).

Tabela 69 - Arrecadação do Complexo Restaurante Universitário de todos os Campi.

TABELA: 69	ARRECAÇÃO DO RESTAURANTE UNIVERSITÁRIO	
PERÍODO: 2021		
INDICADOR	VALOR	
VENDA DE PASSES - G1 (ALUNOS)		
VENDA DE PASSES - G2 (SERVIDORES)		
VENDA DE PASSES - G5 (VISITANTES)		-
VALOR TOTAL ARRECADADO	R\$	-

SEM ARRECAÇÃO EM RAZÃO DA PANDEMIA.

Observação:

* Os RUs estavam fechados. Foi oferecido auxílio financeiro no valor de R\$ 200,00. Em dezembro de 2021, o valor passou a ser de R\$ 300,00.

Fonte: Restaurante Universitário (RU), UFSC (2021).

Tabela 70 - Despesas do Complexo Restaurante Universitário de todos os campi.

TABELA: 70	DESPESAS DO COMPLEXO RESTAURANTE UNIVERSITÁRIO (TODOS OS CAMPI)	
PERÍODO: 2021		
INDICADOR	VALOR	
RESTAURANTE UNIVERSITÁRIO		-
RESTAURANTE DO CCA		-
RESTAURANTE ARARANGUÁ		-
RESTAURANTE CURITIBANOS		-
RESTAURANTE JOINVILLE		-
RESTAURANTE BLUMENAU		-
VALOR TOTAL ARRECADADO	R\$	-

Observação:

* Os RUs estavam fechados. Foi oferecido auxílio financeiro no valor de R\$ 200,00. Em dezembro de 2021, o valor passou a ser de R\$ 300,00.

Fonte: Restaurante Universitário (RU), UFSC (2021).

Tabela 71 - Custo da refeição do complexo Restaurante Universitário de todos os Campi.

TABELA: 71	CUSTO MÉDIO DA REFEIÇÃO DO RESTAURANTE UNIVERSITÁRIO (TODOS OS CAMPI)	
PERÍODO: 2021		
INDICADOR	VALOR	
RESTAURANTE UNIVERSITÁRIO		-
RESTAURANTE DO CCA		-
RESTAURANTE ARARANGUÁ		-
RESTAURANTE CURITIBANOS		-
RESTAURANTE JOINVILLE		-
RESTAURANTE BLUMENAU		-

Observação:

* Os RUs estavam fechados. Foi oferecido auxílio financeiro no valor de R\$ 200,00. Em dezembro de 2021, o valor passou a ser de R\$ 300,00.

Fonte: Restaurante Universitário (RU), UFSC (2021).



BIBLIOTECA UNIVERSITÁRIA

Tabela 72 - Biblioteca Universitária: movimento e circulação do acervo.

TABELA: 72	BIBLIOTECA UNIVERSITÁRIA:	
PERÍODO: 2021	MOVIMENTO E CIRCULAÇÃO DO ACERVO	
MÉDIA DE DIAS DE FUNCIONAMENTO	FREQUÊNCIA MÉDIA DIÁRIA	EMPRÉSTIMOS NO ANO
-	-	2.221

Observação:

* Em 2021, devido a pandemia do Novo Coronavírus, a BU/UFSC manteve apenas o serviço de devoluções em caráter emergencial e empréstimo agendado. Com isso, não se pode precisar os dias de funcionamento e também ressalta que houve redução significativa nas operações de movimentação do acervo, em especial no serviço de empréstimo.

Fonte: Biblioteca Universitária (BU), UFSC (2021).

Tabela 73 - Biblioteca Universitária: usuários.

TABELA: 73	BIBLIOTECA UNIVERSITÁRIA: USUÁRIOS
PERÍODO: 2021	
TIPO DE USUÁRIO	USUÁRIOS POTENCIAIS
CONVENIADO	15
EDUCAÇÃO BÁSICA	981
GRADUAÇÃO (PRESENCIAL E A DISTÂNCIA)	34.835
PÓS-GRADUAÇÃO (PRESENCIAL E A DISTÂNCIA)	9.839
EGRESSOS	5.190
SERVIDOR DOCENTE (ATIVO E INATIVO)	4.253
SERVIDOR TÉCNICO-ADMINISTRATIVO (ATIVO E INATIVO)	5.336
TOTAL	60.449

Observações:

*Alunos de graduação e pós-graduação que tiveram pelo menos uma matrícula em disciplina em 2021 e do Colégio de Aplicação com matrícula ativa em 2021.

** Egressos e conveniados foram emitidos pela estatística do sistema Pergamum (Usuários/Por categoria e unidade (151) situação normal na instituição e unidade).

** Conveniados foram suspensos para formalização de contratos e, por isso, o número se mantém reduzido.

Fonte: Biblioteca Universitária (BU), UFSC (2021).

Tabela 74 - Biblioteca Universitária: aquisição.

TABELA: 74		BIBLIOTECA UNIVERSITÁRIA: AQUISIÇÃO				
PERÍODO: 2021						
MODALIDADE		TÍTULOS	EXEMPLARES	MODALIDADE		TÍTULOS
LIVRO IMPRESSO	DOAÇÃO	1	3	PERIÓDICO IMPRESSO	DOAÇÃO	130
	COMPRA	0	0		COMPRA	0
	TOTAL	1	3		TOTAL	130

Observações:

A aquisição de periódicos impressos (jornais e revistas) foi suspensa pela Portaria Ministerial nº 179, de 22/4/2019.

Estão temporariamente suspensas as doações de pessoas físicas e instituições privadas até que a UFSC se adeque aos fluxos de trabalho para utilização do sistema Reuse.gov devido a Instrução Normativa nº 5, de 12 de agosto de 2019 que regulamenta o Decreto nº 9.764, de 11 de abril de 2019.

São contabilizados apenas os materiais já disponíveis aos usuários, ou seja, que já passaram por todas as etapas de aquisição e de processamento técnico. Assim, as quantidades justificam-se pelo regime de teletrabalho, que impossibilitou a conclusão de todas as etapas do processamento técnico dos materiais.

Fonte: Biblioteca Universitária (BU), UFSC (2021).

Tabela 75 - Biblioteca Universitária: acervo.

TABELA: 75		BIBLIOTECA UNIVERSITÁRIA: ACERVO	
PERÍODO: 2021			
TIPO	TÍTULOS	EXEMPLARES	
CD-ROM/DVD/VHS	4.797	9.191	
LIVRO ELETRÔNICO	29.144	29.144	
LIVRO IMPRESSO	210.416	467.397	
NORMA TÉCNICA ELETRÔNICA	10.523	10.523	
NORMA TÉCNICA IMPRESSA	659	701	
PERIÓDICO ELETRÔNICO	41.041	-	
PERIÓDICO IMPRESSO	6.169	379.226	
TESE/DISSERTAÇÃO ELETRÔNICA UFSC	43.104	43.104	
TESE/DISSERTAÇÃO IMPRESSA UFSC	40.577	41.240	
OUTROS MATERIAIS ELETRÔNICOS	100.256	100.256	
OUTROS MATERIAIS IMPRESSOS/FÍSICOS	3.709	5.612	
TOTAL	490.395	1.086.394	

Observações:

*Os "livros eletrônicos" incluem títulos adquiridos na modalidade "aquisição perpétua" e títulos em acesso aberto que foram catalogados no Sistema Pergamum.

** As "normas técnicas eletrônicas" refere-se a coleção da ABNT em que a BU/UFSC possui assinatura anual.

*** Atualmente a BU/UFSC não possui assinatura de bases de dados de periódicos científicos. Os dados informados para o item "Periódico eletrônico" estão estimados e referem-se aos disponíveis via Portal de Periódicos da Capes, uma Biblioteca Digital - disponibilizada pelo governo federal para todas as instituições públicas de ensino superior (40.996 títulos, não sendo possível estimar o número de fascículos - exemplares), além disso temos o Portal de Periódicos da UFSC que possui 45 periódicos e 31.633 registros (artigos).

**** No item "Outros materiais eletrônicos" incluiu-se o quantitativo de registros (acervos + trabalhos acadêmicos) na data da consulta (09/03/2022) no Repositório Institucional da UFSC (RI/UFSC), excetuando-se o quantitativo de teses e dissertações que constam no RI/UFSC, pois já foi informado em item específico na tabela.

***** No item "Outros materiais impressos", são acrescentados o quantitativo de folhetos, catálogos, cartazes, mapas, brinquedos, gravação de som e vídeo, músicas, obras raras, obras em braille, objetos, disquetes, slides, relatórios de estágio e de pós-doutorado e monografias.

Fonte: Biblioteca Universitária (BU), UFSC (2021).



ESCRITÓRIO MODELO DE ASSISTÊNCIA JURÍDICA

Tabela 76 - Escritório modelo de assistência jurídica: atendimento.

TABELA: 76	ESCRITÓRIO MODELO DE ASSISTÊNCIA JURÍDICA: ATENDIMENTO
PERÍODO: 2021	
TIPO DE ATENDIMENTO	NÚMERO DE ATENDIMENTOS
AÇÕES AJUIZADAS	57
AÇÕES PENDENTES DE AJUIZAMENTO	1
AUDIÊNCIAS REALIZADAS	75
CLIENTES NOVOS (PRIMEIRO ATENDIMENTO)	37
ORIENTAÇÕES	8
RETORNOS	mensuração prejudicada
MEDIAÇÕES	0

Observação:

Devido a pandemia da Covid-19 não foi possível mensurar os retornos, pois os assistidos utilizaram canais de atendimentos diversos como emails e whatsapp.

Fonte: Núcleo de Práticas Jurídicas (NPJ), CCJ, UFSC (2021).

Tabela 77 - Escritório modelo de assistência jurídica: ações.

TABELA: 77	ESCRITÓRIO MODELO DE ASSISTÊNCIA JURÍDICA: AÇÕES	
PERÍODO: 2021		
TIPO DE AÇÃO	TIPO DE AÇÃO	NÚMERO DE AÇÕES
ALIMENTOS EM GERAL	FAMÍLIA	12
COBRANÇA	CÍVEL	1
COMPRA E VENDA	CÍVEL	1
CRIMINAL	PENAL	1
CUMPRIMENTO DE SENTENÇA	CÍVEL	4
CUMPRIMENTO DE SENTENÇA	FAMÍLIA	12
DECLARATÓRIA	CÍVEL	1
DISSOLUÇÃO DE UNIÃO ESTÁVEL	FAMÍLIA	2
DIVÓRCIO EM GERAL	FAMÍLIA	3
EXECUÇÃO DE ALIMENTOS EM GERAL	FAMÍLIA	5
EXECUÇÃO FISCAL	TRIBUTÁRIO	1
GUARDA E RESPONSABILIDADE EM GERAL	FAMÍLIA	5
HOMOLOGAÇÃO DE ACORDO EXTRA-JUDICIAL	FAMÍLIA	1
INDENIZATÓRIA	CÍVEL	3
INVESTIGAÇÃO DE PATERNIDADE EM GERAL	FAMÍLIA	1
MEDIDA PROTETIVA	CÍVEL	1
PRESTAÇÃO DE CONTAS	CÍVEL	1
REGULAMENTAÇÃO DE VISITA	FAMÍLIA	1
REVISIONAL DE ALIMENTOS	FAMÍLIA	2
TOTAL		58

Fonte: Núcleo de Práticas Jurídicas (NPJ), CCJ, UFSC (2021).



CLÍNICA ESCOLA DE FONOAUDIOLOGIA

Tabela 78 - Clínica Escola Fonoaudiologia: movimento.

TABELA: 78	CLÍNICA ESCOLA FONOAUDIOLOGIA:
PERÍODO: 2021	MOVIMENTO
TIPO DE ATENDIMENTO	NÚMERO MÉDIO DE ATENDIMENTOS SEMANAIS
TERAPIA	97
AValiação	27
EXAMES AUDIOLÓGICOS	34
TOTAL DE ATENDIMENTOS SEMANAIS	158

Fonte: Departamento de Fonoaudiologia, CCS, UFSC (2021).

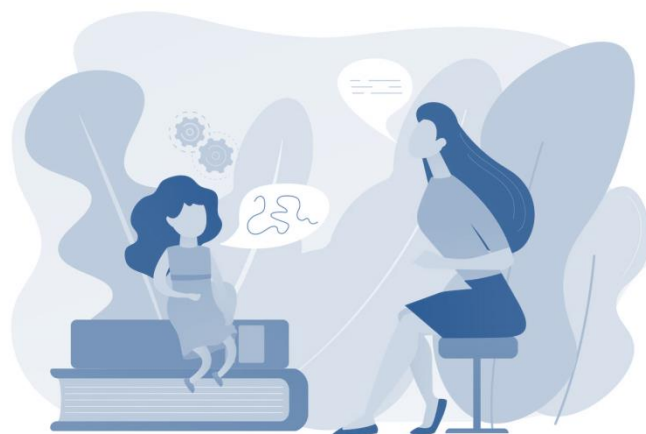



CLÍNICA ODONTOLÓGICA

Tabela 79 - Clínica Odontológica: equipamento completo.

TABELA: 79		CLÍNICA ODONTOLÓGICA:
PERÍODO: 2021		EQUIPAMENTO COMPLETO
LOCAL	EQUIPAMENTO COMPLETO	
CENTRO DE ESPECIALIDADES ODONTOLÓGICAS (CEO)	11	
CLÍNICA DO NAPADF	11	
CLÍNICA DE PÓS-GRADUAÇÃO	8	
CLÍNICA DO CENTRO DE ENSINO E PESQUISAS EM IMPLANTES DENTÁRIOS (CEPID)	11	
CLÍNICA I	57	
CLÍNICA II	55	
RADIOLOGIA ODONTOLÓGICA	26	
TOTAL	179	

Fonte: Departamento de Odontologia, CCS, UFSC (2021).

Tabela 80 - Clínica Odontológica: movimento.

TABELA: 80		CLÍNICA ODONTOLÓGICA:
PERÍODO: 2021		MOVIMENTO
TIPO DE ATENDIMENTO	NÚMERO MÉDIO DE ATENDIMENTOS	
CONSULTAS ODONTOLÓGICAS	226	
ATENDIMENTOS DE URGÊNCIA	0	
PROFILAXIAS POR INDIVÍDUO	167	
RASPAGENS POR SEXTANTES	268	
ABERTURAS CORONÁRIAS PARA TRATAMENTO ENDODÔNTICO	4	
RESTAURAÇÕES	402	
EXTRAÇÕES DE DENTES PERMANENTES	59	
RADIOGRAFIAS	692	
INSTALAÇÃO DE PRÓTESES	6	
DEMAIS PROCEDIMENTOS	88	
TOTAL	1.912	

Fonte: Departamento de Odontologia, CCS, UFSC (2021).

Tabela 81 - Laboratório de Patologia Bucal.

TABELA: 81		LABORATÓRIO DE PATOLOGIA BUCAL - PTL
PERÍODO: 2021		
ATENDIMENTO	NÚMERO DE ATENDIMENTOS	
LAUDOS HISTOPATOLÓGICOS	257	
LAUDOS CITOLÓGICOS	2	
LAUDOS CELL BLOCK	23	
TOTAL DE ATENDIMENTOS	282	

Fonte: Departamento de Patologia, CCS, UFSC (2021).



HOSPITAL UNIVERSITÁRIO

Tabela 82 - Hospital Universitário: consultas ambulatoriais agendadas e efetivadas.

TABELA: 82	HOSPITAL UNIVERSITÁRIO: CONSULTAS AMBULATORIAIS AGENDADAS E EFETIVADAS	
PERÍODO: 2021		
AMBULATÓRIO	CONSULTAS AGENDADAS	CONSULTAS EFETIVADAS
CONSULTA MÉDICA + MULTIPROFISSIONAL	200.820	178.597
TOTAL	200.820	178.597

Fonte: DataSUS, Ministério da Saúde (2021).

Tabela 83 - Hospital Universitário: exames ambulatoriais.

TABELA: 83	HOSPITAL UNIVERSITÁRIO: EXAMES AMBULATORIAIS REALIZADOS
PERÍODO: 2021	
PROCEDIMENTOS	QUANTITATIVO
COLONOSCOPIA	40
ECOCARDIOGRAFIA TRANSTORÁCICO	1.782
ELETROCARDIOGRAMA	1.197
ECOENDOSCOPIA	874
EXAMES DE DIAGNÓSTICO POR ANATOMIA PATOLÓGICA E/OU CITOPATOLÓGICO	15.216
EXAMES DE DIAGNÓSTICO POR LABORATÓRIO CLÍNICO - ANÁLISES CLÍNICAS	268.960
EXAMES - RADIOLOGIA	3.316
PROCEDIMENTOS DE FONOAUDIOLOGIA	1.743
ACUPUNTURA - PROCEDIMENTOS	3.446
TOTAL	296.574

Fonte: DataSUS, Ministério da Saúde (2021).

Tabela 84 - Hospital Universitário: atendimento na emergência.

TABELA: 84	HOSPITAL UNIVERSITÁRIO: ATENDIMENTO NA EMERGÊNCIA
PERÍODO: 2021	
EMERGÊNCIA	NÚMERO DE ATENDIMENTOS
CLÍNICA CIRÚRGICA + CLÍNICA MÉDICA	32.195
CLÍNICA PEDIÁTRICA	3.544
GINECOLOGIA/OBSTETRÍCIA	4.157
ORTOPEDIA	146
OUTROS	15
TOTAL	40.057

Fonte: DataSUS, Ministério da Saúde (2021).

Tabela 85 - Hospital Universitário: internação.

TABELA: 85	HOSPITAL UNIVERSITÁRIO:
PERÍODO: 2021	INTERNAÇÃO
CLÍNICA	NÚMERO DE INTERNAÇÕES
MÉDICA	4.452
CIRÚRGICA	2.595
ALOJAMENTO CONJUNTO + CENTRO OBSTÉTRICO	2.957
GINECOLOGIA	-
UTI NEONATAL	-
PEDIÁTRICA	778
UTI ADULTO	-
EMERGÊNCIA	-
TOTAL	10.782

Observação:

As clínicas de internação e faturamento no HU são: clínica médica, clínica cirúrgica, clínica pediátrica e clínica obstetrícia. Com a alteração do sistema de faturamento, será possível extratificar por clínica/unidade de internação.

Fonte: DataSUS, Ministério da Saúde (2021).

Tabela 86 - Hospital Universitário: cirurgias ambulatoriais.

TABELA: 86	HOSPITAL UNIVERSITÁRIO:
PERÍODO: 2021	CIRURGIAS AMBULATORIAIS
CIRURGIAS AMBULATORIAIS	PROCEDIMENTOS EFETIVADOS
PROCEDIMENTOS DA CIRURGIA GERAL	70
DERMATOLOGIA	75
CIRURGIA PLÁSTICA	292
OFTALMOLOGIA	61
BUCO-MAXILO-FACIAL	67
GINECOLOGIA	57
BIÓPSIAS HEPÁTICAS	55
CURATIVOS	865
OUTROS	735
TOTAL	1.542

Fonte: DataSUS, Ministério da Saúde (2021).

Tabela 87 - Hospital Universitário: serviços - produção ambulatorial e hospitalar.

TABELA: 87	HOSPITAL UNIVERSITÁRIO: SERVIÇOS -
PERÍODO: 2021	PRODUÇÃO AMBULATORIAL E HOSPITALAR
Exames e Procedimentos Realizados	2021
Unidade de Laboratório de Anatomia Patológica	32.075
Serviço de Cardiologia	7.327
Unidade de Diagnóstico por Imagem	38.487
Unidade de Laboratório de Análises Clínicas	679.883
Serviços de Hemodinâmica	1.834
Unidade de Tratamento Dialítico	7.828

Fonte: Gerência de Atenção à Saúde - HU, EBSEH, UFSC (2021).

Tabela 88 - Hospital Universitário: leitos.

TABELA: 88		HOSPITAL UNIVERSITÁRIO: LEITOS
PERÍODO: 2021		
LOCAL	Nº DE LEITOS ATIVOS	
UTIs - Total	26	
UTI Adulto - Convencional	14	
UTI Adulto - COVID	0	
UTI Neonatal	8	
Unidade de Cuidados Intermediários Neonatal Convencional	4	
CLÍNICA CIRÚRGICA - Total	62	
Clínica Cirúrgica 1	30	
Clínica Cirúrgica 2	30	
Clínica Ginecológica	2	
CLÍNICA MÉDICA - Total	58	
Clínica Médica 1 - Clínicos	29	
Clínica Médica 2 - Clínicos	13	
Clínica Médica 2 - Crônicos	5	
Clínica Médica 2 - Oncologia	11	
HOSPITAL DIA - Total	5	
Hospital Dia	5	
OBSTETRÍCIA - Total	28	
Alojamento Conjunto	23	
Centro Obstétrico	5	
PEDIATRIA - Total	15	
Clínica Pediátrica	15	
EMERGÊNCIA ADULTO - Total	15	
Emergência Adulto - Clínicos	11	
Emergência Adulto - Cirúrgicos	4	
TOTAL	209	

Fonte: Gerência de Atenção à Saúde - HU, EBSEH, UFSC (2021).

Tabela 89 - Hospital Universitário: estágio.

TABELA: 89		HOSPITAL UNIVERSITÁRIO: ESTÁGIO
PERÍODO: 2021		
ÁREA DO ESTÁGIO	INSTITUIÇÃO	FASES
ENFERMAGEM	UFSC	6 (3ª; 4ª; 5ª; 6ª; 8ª e 10ª)
NUTRIÇÃO	UFSC	3 (7ª; 9ª e 10ª)
RADIOLOGIA - NÍVEL TÉCNICO	UFSC	1 (4ª fase)
FONOAUDIOLOGIA	UFSC	3 (3ª; 5ª e 6ª)
MEDICINA	UFSC	4 (8ª; 9ª; 10ª e 11ª)
PSICOLOGIA	UFSC	2 (7ª e 8ª)
TOTAL DE INSTITUIÇÕES	2	-

Fonte: Gerência de Ensino e Pesquisa, HU, EBSEH, UFSC (2021).

Tabela 90 - Hospital Universitário: indicadores de desempenho.

TABELA: 90		HOSPITAL UNIVERSITÁRIO: INDICADORES DE DESEMPENHO
PERÍODO: 2021		
INDICADOR	PERCENTUAL	
TAXA DE INFECÇÃO HOSPITALAR GLOBAL	6,37%	
TAXA DE CESÁRIA	39,25%	
TAXA DE MORTALIDADE	4,79%	

Fonte: Unidade de Vigilância em Saúde (UVS), HU, EBSEH, UFSC (2021).

Tabela 91 - Hospital Universitário: cirurgias por especialidades no centro cirúrgico.

TABELA: 91		HOSPITAL UNIVERSITÁRIO: CIRURGIAS POR ESPECIALIDADES NO CENTRO CIRÚRGICO
PERÍODO: 2021		
CENTRO CIRÚRGICO	PROCEDIMENTOS	
BUCOMAXILOFACIAL	14	
CABEÇA E PESCOÇO	165	
CIRURGIA GERAL	904	
GINECOLOGIA	1.626	
MASTOLOGIA	87	
NEUROLOGIA	0	
ODONTOLOGIA	19	
ORTOPEDIA	4	
OTORRINOLARINGOLOGIA	0	
PLÁSTICA	497	
PROCTOLOGIA	112	
TORÁCICA	62	
TRANSPLANTE HEPÁTICO	9	
UROLOGIA	218	
VASCULAR	538	
TOTAL DE PROCEDIMENTOS	4.255	

Fonte: DataSUS, Ministério da Saúde (2021).



ESPAÇO FÍSICO E EDIFICAÇÕES

Tabela 92 - Espaço Físico: terrenos.

TABELA: 92	
PERÍODO: 2021	
LOCALIZAÇÃO	ÁREA (M ²)
CAMPUS UNIVERSITÁRIO TRINDADE	1.147.862,00
MANGUE DO ITACORUBI	2.031.718,32
CCA - ITACORUBI	28.195,50
ESTAÇÃO DE MARICULTURA PROFESSOR ELPÍDIO BELTRAME	190.241,86
FAZENDA RESSACADA	1.834.530,91
FERREIRA LIMA, 82	1.350,00
TRAVESSA RATCLIF, 42	250,00
UNIDADE DE CONTROLE AMBIENTAL DESTERRO - UCAD	5.300.000,00
DOM JOAQUIM, 757	2.169,45
CAMPUS FLORIANÓPOLIS	10.536.318,04
CAMPUS ARARANGUÁ	129.195,42
ÁREA SEDE	245.788,24
FAZENDA EXPERIMENTAL AGROPECUÁRIA	242.000,00
FAZENDA EXPERIMENTAL FLORESTAL	319.185,26
CAMPUS CURITIBANOS	806.973,50
CAMPUS JOINVILLE	1.181.190,07
FAZENDA EXPERIMENTAL YAKULT DE CULTIVO DE CAMARÕES	3.630.000,00
OUTROS	3.630.000,00
TOTAL	16.283.677,03

Observação:

Áreas extraídas de documentos. Conferência realizada através de levantamento planimétrico georreferenciado.

Fonte: Departamento de Gestão de Imóveis (DGI), UFSC (2021).

Tabela 93 – Espaço Físico: edificações.

TABELA: 93 (PARTE 1)			ESPAÇO FÍSICO: EDIFICAÇÕES		
PERÍODO: 2021					
SETOR	CONJUNTO	LOCALIZAÇÃO NOME	ÁREA (M ²)		TOTAL
			CONSTRUÍDA	EM CONSTRUÇÃO	
SETOR ACADÊMICO (SAC)	CCB	CENTRO DE CIÊNCIAS BIOLÓGICAS	21.512,31	13.080,70	34.593,01
	CCE	CENTRO DE COMUNICAÇÃO E EXPRESSÃO	20.865,81	0,00	20.865,81
	CCS	CENTRO DE CIÊNCIAS DA SAÚDE	25.104,46	0,00	25.104,46
	CDS	CENTRO DE DESPORTOS	14.377,80	0,00	14.377,80
	CDS	CENTRO DE DESPORTOS - ÁREAS DESCOBERTAS	26.326,21	0,00	26.326,21
	CED	CENTRO DE CIÊNCIAS DA EDUCAÇÃO	9.638,17	0,00	9.638,17
	CFH	CENTRO DE FILOSOFIA E CIÊNCIAS HUMANAS	17.365,38	0,00	17.365,38
	CFM	CENTRO DE CIÊNCIAS FÍSICAS E MATEMÁTICAS	26.513,12	3.441,88	29.955,00
	CSE	CENTRO SÓCIO-ECONÔMICO	14.055,22	0,00	14.055,22
	CCJ	CENTRO DE CIÊNCIAS JURÍDICAS	4.080,90	0,00	4.080,90
	CTC	CENTRO TECNOLÓGICO	62.124,46	4.034,40	66.158,86
	CA	COLÉGIO DE APLICAÇÃO	8.223,61	0,00	8.223,61
	CEBIME	CENTRO DE BIOLOGIA MOLECULAR ESTRUTURAL	1.151,35	0,00	1.151,35
	BL UNIV I	BLOCO UNIVERSITÁRIO I - SALAS DE AULA	6.734,96	0,00	6.734,96
NDI	NÚCLEO DE DESENVOLVIMENTO INFANTIL	2.217,72	0,00	2.217,72	
TOTAL DO SETOR ACADÊMICO			260.291,48	20.556,98	280.848,46
SETOR ADMINISTRATIVO (SAD)	ETJSC	ESCRITÓRIO TÉCNICO DA UFSC	719,47	0,00	719,47
	DAE	DEPARTAMENTO DE ADMINISTRAÇÃO ESCOLAR	1.071,61	0,00	1.071,61
	DAG	DEPARTAMENTO DE ADMINISTRAÇÃO GERAL	3.746,18	0,00	3.746,18
	EDI	EDITORA UNIVERSITÁRIA	826,80	0,00	826,80
	IU	IMPRESA UNIVERSITÁRIA	1.681,93	0,00	1.681,93
	PLA	PROJETO LARUS	235,25	0,00	235,25
	PU	PREFEITURA UNIVERSITÁRIA	6.357,18	0,00	6.357,18
	REI	REITORIA	4.490,91	0,00	4.490,91
SBG	SUBSTAÇÕES	76,50	0,00	76,50	
TOTAL DO SETOR ADMINISTRATIVO			19.205,83	0,00	19.205,83
SETOR DE APOIO ACADÊMICO (SAP)	BU	BIBLIOTECA UNIVERSITÁRIA	9.474,45	0,00	9.474,45
	BIC	BIOTÉRIO CENTRAL	3.127,58	0,00	3.127,58
	DAC	DEPARTAMENTO ARTÍSTICO CULTURAL	1.166,58	0,00	1.166,58
	DEX	DEPARTAMENTO DE APOIO À EXTENSÃO	441,72	0,00	441,72
	HU	HOSPITAL UNIVERSITÁRIO	37.350,10	0,00	37.350,10
	HU	HOSPITAL UNIVERSITÁRIO - ÁREAS DESCOBERTAS	2.850,00	0,00	2.850,00
	MU	MUSEU UNIVERSITÁRIO	3.376,93	0,00	3.376,93
TOTAL DO SETOR DE APOIO ACADÊMICO			57.787,36	0,00	57.787,36
SETOR SOCIAL (SSO)	CVU	CENTRO DE CONVIVÊNCIA SOCIAL	3.002,16	0,00	3.002,16
	ESC	ESCOTEIROS (*)	500,00	0,00	500,00
	MOR	MORADIA ESTUDANTIL	4.756,17	0,00	4.756,17
	RU	RESTAURANTE UNIVERSITÁRIO	6.187,19	0,00	6.187,19
	CCU	CENTRO DE CULTURA	8.233,79	0,00	8.233,79
	ECU	TEMPLO ECUMÊNICO	500,95	0,00	500,95
TOTAL DO SETOR SOCIAL			23.180,26	0,00	23.180,26
SETOR DAS FUNDAÇÕES (SEP)	FND	FEESC	1.382,03	0,00	1.382,03
	FND	FEPese	1.011,55	0,00	1.011,55
	FND	FAPEU	2.704,00	0,00	2.704,00
	FND	CERTI	3.056,27	0,00	3.056,27
TOTAL DO SETOR DAS FUNDAÇÕES			8.153,85	0,00	8.153,85
SETOR DAS ASSOCIAÇÕES E SINDICATOS (SAS)	APU	ASS. DOS PROF. SIND. NACIONAL - APUFSC	184,95	0,00	184,95
	AVU	ASS. DOS VOLANTES	627,73	0,00	627,73
	AVU	ASS. DOS VOLANTES - ÁREAS DESCOBERTAS	1.596,00	0,00	1.596,00
	HU	GRÊMIO DOS SERVIDORES DO HU	336,28	0,00	336,28
	STU	SIND. DOS TRAB. DA UFSC - SINTUFSC	1.480,55	0,00	1.480,55
STU	SIND. DOS TRAB. DA UFSC - SINTUFSC - ÁREAS DESCOBERTAS	1.704,35	0,00	1.704,35	
TOTAL DO SETOR DAS ASSOCIAÇÕES E SINDICATOS			5.929,86	0,00	5.929,86

TABELA: 93 (PARTE 2)			ESPAÇO FÍSICO: EDIFICAÇÕES		
PERÍODO: 2021					
SETOR	LOCALIZAÇÃO		ÁREA (M²)		TOTAL
	CONJUNTO	NOME	CONSTRUÍDA	EM CONSTRUÇÃO	
SETOR DE SERVIÇOS EXTERNOS (SSE)	SRV	BANCO DO BRASIL	823,75	0,00	823,75
	SRV	JARDIM DE INFÂNCIA	513,65	0,00	513,65
	SEG	GUARITA CARVOEIRA	18,49	0,00	18,49
	SRV	LANCHONETE HU	68,45	0,00	68,45
	SRV	TORRE DA TELESC	90,00	0,00	90,00
	SRV	FÓRUM	1.982,34	0,00	1.982,34
	SRV	CAIXA ECONÔMICA FEDERAL	1.146,04	0,00	1.146,04
	SRV	FARMÁCIA	339,36	0,00	339,36
	SRV	BANCAS DE REVISTAS	43,28	0,00	43,28
TOTAL DO SETOR DE SERVIÇOS EXTERNOS			5.025,36	0,00	5.025,36
URBANIZAÇÃO	URB	CICLOVIA	1.846,96	0,00	1.846,96
	TOTAL DA URBANIZAÇÃO		1.846,96	0,00	1.846,96
TOTAL DO CAMPUS UNIVERSITÁRIO REITOR JOÃO DAVID FERREIRA LIMA			381.420,96	20.556,98	401.977,94
OUTRAS UNIDADES CAMPUS FLORIANÓPOLIS	CAMPUS SUL DA ILHA		3.080,85	0,00	3.080,85
	CENTRO DE CIÊNCIAS AGRÁRIAS (CCA) - ITACORUBI		15.272,69	0,00	15.272,69
	UNIDADE BARRA DA LAGOA		7.986,97	0,00	7.986,97
	UNIDADE LAGOA DO PERI		853,31	0,00	853,31
	UNIDADE FERREIRA LIMA, 26		3.207,24	0,00	3.207,24
	UNIDADE TRAVESSA RATCLIF, 41		516,60	0,00	516,60
	UNIDADE DOM JOAQUIM, 757		2.530,30	0,00	2.530,30
	TOTAL DAS OUTRAS UNIDADES DO CAMPUS FLORIANÓPOLIS		33.447,96	0,00	33.447,96
TOTAL GERAL DO CAMPUS FLORIANÓPOLIS			414.868,92	20.556,98	435.425,90
CAMPUS DE ARARANGUÁ	UNIDADE MATO ALTO		2.511,05	6.334,17	8.845,22
	UNIDADE JARDIM DAS AVENIDAS (LOCAÇÃO)		4.479,51	0,00	4.479,51
	CENTRO DE CIÊNCIAS, TECNOLOGIAS E SAÚDE		6.990,56	6.334,17	13.324,73
CAMPUS DE BLUMENAU	UNIDADE BLUMENAU (LOCAÇÃO)		5.029,25	0,00	5.029,25
	UNIDADE BLUMENAU (LOCAÇÃO)		1.400,00	0,00	1.400,00
	UNIDADE BLUMENAU (LOCAÇÃO)		166,00	0,00	166,00
	TOTAL DO CENTRO TECNOLÓGICO, DE CIÊNCIAS EXATAS E EDUCAÇÃO		6.595,25	0,00	6.595,25
CAMPUS DE CURITIBANOS	CAMPUS SEDE		5.464,68	9.257,94	14.722,62
	FAZENDA AGROPECUÁRIA		1.561,17	0,00	1.561,17
	FAZENDA FLORESTAL		133,25	0,00	133,25
	CEDUP (TERMO DE CESSÃO)		6.173,00	0,00	6.173,00
	TOTAL DO CENTRO DE CIÊNCIAS RURAIS		13.332,10	9.257,94	22.590,04
CAMPUS DE JOINVILLE	UNIDADE JOINVILLE		0,00	15.088,04	15.088,04
	UNIDADE JOINVILLE (LOCAÇÃO)		13.672,16	0,00	13.672,16
	TOTAL DO CENTRO TECNOLÓGICO DE JOINVILLE		13.672,16	15.088,04	28.760,20
OUTRAS UNIDADES DA UFSC	UNIDADE BALNEÁRIO BARRA DO SUL		530,93	0,00	530,93
	TOTAL DAS OUTRAS UNIDADES DA UFSC		530,93	0,00	530,93
TOTAL GERAL DA UFSC			455.989,92	51.237,13	507.227,05

Observações:

Áreas: base no levantamento do espaço físico de 2010 e complementações de 2011 até 2020, conforme publicações do DFO (<http://dfo.seoma.ufsc.br/obras/>).

Área dos imóveis locados, de acordo com os contratos de locação fornecidos pelo DPC.

Fonte: Departamento de Gestão de Imóveis (DGI), UFSC (2021).



CORPO FUNCIONAL

Tabela 94 - Docente da educação superior com regime de trabalho de 20 horas: classe e titulação por departamento e unidade universitária.

TABELA: 94 (PARTE 1)			DOCENTE DA EDUCAÇÃO SUPERIOR COM REGIME DE TRABALHO DE 20 HORAS: CLASSE E TITULAÇÃO POR DEPARTAMENTO E UNIDADE UNIVERSITÁRIA														
PERÍODO: 2021			CLASSE A					CLASSE B					CLASSE C				
SIGLA UNIDADE	SIGLA DPTO	DEPARTAMENTO / UNIDADE UNIVERSITÁRIA	G	E	M	D	TT	G	E	M	D	TT	G	E	M	D	TT
CCA	AQI	AQUICULTURA	-	-	-	-	-	-	-	-	-	-	-	-	-	-	-
	CAL	CIÊNCIA E TECNOLOGIA DOS ALIMENTOS	-	-	-	-	-	-	-	-	-	-	-	-	-	-	-
	ENR	ENGENHARIA RURAL	-	-	-	-	-	-	-	-	-	-	-	-	-	-	-
	FIT	FITOTECNIA	-	-	-	-	-	-	-	-	-	-	-	-	-	-	-
	ZOT	ZOOTECNIA E DESENVOLVIMENTO RURAL	-	-	-	-	-	-	-	-	-	-	-	-	-	-	-
CENTRO DE CIÊNCIAS AGRÁRIAS			-	-	-	-	-	-	-	-	-	-	-	-	-	-	-
CCB	BEG	BIOLOGIA CELULAR, EMBRIOLOGIA E GENÉTICA	-	-	-	-	-	-	-	-	-	-	-	-	-	-	-
	BQA	BIOQUÍMICA	-	-	-	-	-	-	-	-	-	-	-	-	-	-	-
	BOT	BOTÂNICA	-	-	-	-	-	-	-	-	-	-	-	-	-	-	-
	CFS	CIÊNCIAS FISIOLÓGICAS	-	-	-	-	-	-	-	-	-	-	-	-	-	-	-
	MOR	CIÊNCIAS MORFOLÓGICAS	-	-	-	-	-	-	-	-	-	-	-	-	-	-	-
	ECZ	ECOLOGIA E ZOOLOGIA	-	-	-	-	-	-	-	-	-	-	-	-	-	-	-
	FMC	FARMACOLOGIA	-	-	-	-	-	-	-	-	-	-	-	-	-	-	-
	MIP	MICROBIOLOGIA, IMUNOLOGIA E PARASITOLOGIA	-	-	-	-	-	-	-	-	-	-	-	-	-	-	-
CENTRO DE CIÊNCIAS BIOLÓGICAS			-	-	-	-	-	-	-	-	-	-	-	-	-	-	-
CCS	ACL	ANÁLISES CLÍNICAS	-	-	-	-	-	-	-	-	-	-	-	-	-	-	-
	CIF	CIÊNCIAS FARMACÊUTICAS	-	-	-	-	-	-	-	-	-	-	-	-	-	-	-
	CLC	CIRURGIA	1	-	2	2	5	-	-	1	-	1	-	-	1	6	7
	CLM	CLÍNICA MÉDICA	-	-	-	7	7	-	-	2	-	2	-	1	1	5	7
	NFR	ENFERMAGEM	-	-	-	-	-	-	-	-	-	-	-	-	-	-	-
	FONO	FONOAUDIOLOGIA	-	-	-	-	-	-	-	-	-	-	-	-	-	-	-
	DTO	GINECOLOGIA E OBSTETRÍCIA	-	-	1	-	1	-	-	-	-	-	-	-	4	3	7
	NTR	NUTRIÇÃO	-	-	-	-	-	-	-	-	-	-	-	-	-	-	-
	ODT	ODONTOLOGIA	1	-	-	2	3	-	-	-	-	-	-	-	1	-	1
	PTL	PATOLOGIA	1	1	-	-	2	-	1	-	-	1	-	-	1	1	2
	DPT	PEDIATRIA	-	1	-	-	1	-	-	-	-	-	-	-	2	1	3
	SPB	SAÚDE PÚBLICA	-	-	-	-	-	-	-	-	-	-	-	-	-	-	-
	CENTRO DE CIÊNCIAS DA SAÚDE			3	2	3	11	19	-	1	3	-	4	-	1	10	16
CED	CIN	CIÊNCIA DA INFORMAÇÃO	-	-	-	-	-	-	-	-	-	-	-	-	-	-	-
	DEC	EDUCAÇÃO NO CAMPO	-	-	-	-	-	-	-	-	-	-	-	-	-	-	-
	EED	ESTUDOS ESPECIALIZADOS EM EDUCAÇÃO	-	-	-	-	-	-	-	-	-	-	-	-	-	-	-
	MEN	METODOLOGIA DE ENSINO	-	-	-	-	-	-	-	-	-	-	-	-	-	-	-
CENTRO DE CIÊNCIAS DA EDUCAÇÃO			-	-	-	-	-	-	-	-	-	-	-	-	-	-	-
CFM	FSC	FÍSICA	-	-	-	-	-	-	-	-	-	-	-	-	-	-	-
	OCN	OCEANOGRAFIA	-	-	-	-	-	-	-	-	-	-	-	-	-	-	-
	MTM	MATEMÁTICA	-	-	-	-	-	-	-	-	-	-	-	-	-	-	-
	QMC	QUÍMICA	-	-	-	-	-	-	-	-	-	-	-	-	-	-	-
CENTRO DE CIÊNCIAS FÍSICAS E MATEMÁTICAS			-	-	-	-	-	-	-	-	-	-	-	-	-	-	-
CCJ	DIR	DIREITO	-	-	-	-	-	-	1	1	-	2	-	1	-	1	2
	CENTRO DE CIÊNCIAS JURÍDICAS			-	-	-	-	-	1	1	-	2	-	1	-	1	2

TABELA: 94 (PARTE 2)

DOCENTE DA EDUCAÇÃO SUPERIOR COM REGIME DE TRABALHO DE 20 HORAS: CLASSE E
TITULAÇÃO POR DEPARTAMENTO E UNIDADE UNIVERSITÁRIA

PERÍODO: 2021

SIGLA UNIDADE	SIGLA DPTO	DEPARTAMENTO / UNIDADE UNIVERSITÁRIA	CLASSE A					CLASSE B					CLASSE C						
			G	E	M	D	TT	G	E	M	D	TT	G	E	M	D	TT		
CCE	ART	ARTES	-	-	-	-	-	-	-	-	-	-	-	-	-	-	-	-	
	LSB	LIBRAS	-	-	-	-	-	-	-	-	-	-	-	-	-	-	-	-	
	EGR	EXPRESSÃO GRÁFICA	-	-	-	-	-	-	-	-	-	-	-	-	-	-	-	-	
	JOR	JORNALISMO	-	-	-	-	-	-	-	-	-	-	-	-	-	-	-	-	
	LLE	LÍNGUA E LITERATURA ESTRANGEIRAS	-	-	-	-	-	-	-	-	-	-	-	-	-	-	-	-	
	LLV	LÍNGUA E LITERATURA VERNÁCULAS	-	-	-	-	-	-	-	-	-	-	-	-	-	-	-	-	
		CENTRO DE COMUNICAÇÃO E EXPRESSÃO	-	-	-	-	-	-	-	-	-	-	-	-	-	-	-		
CDS	DEF	EDUCAÇÃO FÍSICA	-	-	-	-	-	-	-	-	-	-	-	-	-	-	-	-	
		CENTRO DE DESPORTOS	-	-	-	-	-	-	-	-	-	-	-	-	-	-	-	-	
CFH	ANT	ANTROPOLOGIA	-	-	-	-	-	-	-	-	-	-	-	-	-	-	-	-	
	FIL	FILOSOFIA	-	-	-	-	-	-	-	-	-	-	-	-	-	-	-	-	
	GCN	GEOCIÊNCIAS	-	-	-	-	-	-	-	-	-	-	-	-	-	-	-	-	
	DGL	GEOLOGIA	-	-	-	-	-	-	-	-	-	-	-	-	-	-	-	-	
	HST	HISTÓRIA	-	-	-	-	-	-	-	-	-	-	-	-	-	-	-	-	
	CEM	MUSEOLOGIA	-	-	-	-	-	-	-	-	-	-	-	-	-	-	-	-	
	PSI	PSICOLOGIA	-	-	-	-	-	-	-	-	-	-	-	-	-	-	-	-	
	SPO	SOCIOLOGIA E CIÊNCIA POLÍTICA	-	-	-	-	-	-	-	-	-	-	-	-	-	-	-	-	
		CENTRO DE FILOSOFIA E CIÊNCIAS HUMANAS	-	-	-	-	-	-	-	-	-	-	-	-	-	-	-		
CSE	CCN	CIÊNCIAS CONTÁBEIS	-	-	-	-	-	-	-	-	-	-	-	-	-	-	-	-	
	CAD	CIÊNCIAS DA ADMINISTRAÇÃO	-	-	-	-	-	-	-	-	-	-	-	-	-	-	-	-	
	CNM	CIÊNCIAS ECONÔMICAS	-	-	-	-	-	-	-	-	-	-	-	-	-	-	-	-	
	DSS	SERVIÇO SOCIAL	-	-	-	-	-	-	-	-	-	-	-	-	-	-	-	-	
			CENTRO SÓCIO-ECONÔMICO	-	-	-	-	-	-	-	-	-	-	-	-	-	-	-	
CTC	ARQ	ARQUITETURA E URBANISMO	-	-	-	-	-	-	-	-	-	-	-	-	-	-	-	-	
	DAS	AUTOMAÇÃO E SISTEMAS	-	-	-	-	-	-	-	-	-	-	-	-	-	-	-	-	
	ECV	ENGENHARIA CIVIL	-	-	-	-	-	-	-	1	-	1	-	-	-	-	-	-	
	EPS	ENGENHARIA DE PRODUÇÃO E SISTEMAS	-	-	-	-	-	-	-	-	-	-	-	-	-	-	-	-	
	EGC	ENGENHARIA DO CONHECIMENTO	-	-	-	-	-	-	-	-	-	-	-	-	-	-	-	-	
	EEL	ENGENHARIA ELÉTRICA	-	-	-	-	-	-	-	-	-	-	-	-	-	-	-	-	
	EMC	ENGENHARIA MECÂNICA	-	-	-	-	-	-	-	-	-	-	-	-	-	-	-	-	
	EQA	ENGENHARIA QUÍMICA E ENGENHARIA DE ALIMENTOS	-	-	-	-	-	-	-	-	-	-	-	-	-	-	-	-	
	ENS	ENGENHARIA SANITÁRIA E AMBIENTAL	-	-	-	-	-	-	-	-	-	-	-	-	-	-	-	-	-
	INE	INFORMÁTICA E ESTATÍSTICA	-	-	-	-	-	-	-	-	-	-	-	-	-	-	-	-	-
		CENTRO TECNOLÓGICO	-	-	-	-	-	-	-	1	-	1	-	-	-	-	-	-	
CAMPUS FLORIANÓPOLIS			3	2	-	11	16	-	2	5	-	7	-	2	10	17	29		
CENTRO DE CIÊNCIAS, TECNOLOGIAS E SAÚDE			1	6	1	-	8	-	-	1	-	1	-	-	-	1	1		
CAMPUS DE ARARANGUÁ			1	6	1	-	8	-	-	1	-	1	-	-	-	1	1		
CENTRO TECNOLÓGICO, DE CIÊNCIAS EXATAS E EDUCAÇÃO			-	-	-	-	-	-	-	-	-	-	-	-	-	-	-		
CAMPUS DE BLUMENAU			-	-	-	-	-	-	-	-	-	-	-	-	-	-	-		
CENTRO DE CIÊNCIAS RURAIS			-	1	-	-	1	-	-	-	-	-	-	-	-	-	-		
CAMPUS DE CURITIBANOS			-	1	-	-	1	-	-	-	-	-	-	-	-	-	-		
CENTRO TECNOLÓGICO DE JOINVILLE			-	-	-	-	-	-	-	-	-	-	-	-	-	-	-		
CAMPUS DE JOINVILLE			-	-	-	-	-	-	-	-	-	-	-	-	-	-	-		
TOTAL			4	9	1	11	25	0	2	6	0	8	0	2	10	18	30		



TABELA: 94 (PARTE 3)

DOCENTE DA EDUCAÇÃO SUPERIOR COM REGIME DE TRABALHO DE 20 HORAS:
CLASSE E TITULAÇÃO POR DEPARTAMENTO E UNIDADE UNIVERSITÁRIA

PERÍODO: 2021

SIGLA UNIDADE	SIGLA DPTO	DEPARTAMENTO / UNIDADE UNIVERSITÁRIA	CLASSE D					CLASSE E					
			G	E	M	D	TT	G	E	M	D	TT	
CCA	AQI	AQUICULTURA	-	-	-	-	-	-	-	-	-	-	-
	CAL	CIÊNCIA E TECNOLOGIA DOS ALIMENTOS	-	-	-	-	-	-	-	-	-	-	-
	ENR	ENGENHARIA RURAL	-	-	-	-	-	-	-	-	-	-	-
	FIT	FITOTECNIA	-	-	-	-	-	-	-	-	-	-	-
	ZOT	ZOOTECNIA E DESENVOLVIMENTO RURAL	-	-	-	-	-	-	-	-	-	-	-
CENTRO DE CIÊNCIAS AGRÁRIAS			-	-	-	-	-	-	-	-	-	-	-
CCB	BEG	BIOLOGIA CELULAR, EMBRIOLOGIA E GENÉTICA	-	-	-	-	-	-	-	-	-	-	-
	BQA	BIOQUÍMICA	-	-	-	-	-	-	-	-	-	-	-
	BOT	BOTÂNICA	-	-	-	-	-	-	-	-	-	-	-
	CFS	CIÊNCIAS FISIOLÓGICAS	-	-	-	-	-	-	-	-	-	-	-
	MOR	CIÊNCIAS MORFOLÓGICAS	-	-	-	-	-	-	-	-	-	-	-
	ECZ	ECOLOGIA E ZOOLOGIA	-	-	-	-	-	-	-	-	-	-	-
	FMC	FARMACOLOGIA	-	-	-	-	-	-	-	-	-	-	-
	MIP	MICROBIOLOGIA, IMUNOLOGIA E PARASITOLOGIA	-	-	-	-	-	-	-	-	-	-	-
CENTRO DE CIÊNCIAS BIOLÓGICAS			-	-	-	-	-	-	-	-	-	-	-
CCS	ACL	ANÁLISES CLÍNICAS	-	-	-	1	1	-	-	-	-	-	-
	CIF	CIÊNCIAS FARMACÊUTICAS	-	-	-	-	-	-	-	-	-	-	-
	CLC	CIRURGIA	-	-	-	3	3	-	-	-	1	1	-
	CLM	CLÍNICA MÉDICA	-	-	-	10	10	-	-	-	-	-	-
	NFR	ENFERMAGEM	-	-	-	-	-	-	-	-	-	-	-
	FONO	FONOAUDIOLOGIA	-	-	-	-	-	-	-	-	-	-	-
	DTO	GINECOLOGIA E OBSTETRÍCIA	-	-	-	1	1	-	-	-	-	-	-
	NTR	NUTRIÇÃO	-	-	-	-	-	-	-	-	-	-	-
	ODT	ODONTOLOGIA	-	-	-	5	5	-	-	-	1	1	-
	PTL	PATOLOGIA	-	-	-	-	-	-	-	-	-	-	-
	DPT	PEDIATRIA	-	-	-	1	1	-	-	-	-	-	-
SPB	SAÚDE PÚBLICA	-	-	-	-	-	-	-	-	-	-	-	
CENTRO DE CIÊNCIAS DA SAÚDE			-	-	-	21	21	-	-	-	2	2	
CED	CIN	CIÊNCIA DA INFORMAÇÃO	-	-	-	-	-	-	-	-	-	-	-
	DEC	EDUCAÇÃO NO CAMPO	-	-	-	-	-	-	-	-	-	-	-
	EED	ESTUDOS ESPECIALIZADOS EM EDUCAÇÃO	-	-	-	-	-	-	-	-	-	-	-
	MEN	METODOLOGIA DE ENSINO	-	-	-	-	-	-	-	-	-	-	-
CENTRO DE CIÊNCIAS DA EDUCAÇÃO			-	-	-	-	-	-	-	-	-	-	
CFM	FSC	FÍSICA	-	-	-	-	-	-	-	-	-	-	-
	OCN	OCEANOGRAFIA	-	-	-	-	-	-	-	-	-	-	-
	MTM	MATEMÁTICA	-	-	-	-	-	-	-	-	-	-	-
	QMC	QUÍMICA	-	-	-	-	-	-	-	-	-	-	-
CENTRO DE CIÊNCIAS FÍSICAS E MATEMÁTICAS			-	-	-	-	-	-	-	-	-	-	
CCJ	DIR	DIREITO	-	-	-	3	3	-	-	-	1	1	-
	CENTRO DE CIÊNCIAS JURÍDICAS			-	-	-	3	3	-	-	-	1	1



TABELA: 94 (PARTE 4)

PERÍODO: 2021

DOCENTE DA EDUCAÇÃO SUPERIOR COM REGIME DE TRABALHO DE 20 HORAS:
CLASSE E TITULAÇÃO POR DEPARTAMENTO E UNIDADE UNIVERSITÁRIA

SIGLA UNIDADE	SIGLA DPTO	DEPARTAMENTO / UNIDADE UNIVERSITÁRIA	CLASSE D					CLASSE E				
			G	E	M	D	TT	G	E	M	D	TT
CCE	ART	ARTES	-	-	-	-	-	-	-	-	-	-
	LSB	LIBRAS	-	-	-	-	-	-	-	-	-	-
	EGR	EXPRESSÃO GRÁFICA	-	-	-	-	-	-	-	-	-	-
	JOR	JORNALISMO	-	-	-	-	-	-	-	-	-	-
	LLE	LÍNGUA E LITERATURA ESTRANGEIRAS	-	-	-	-	-	-	-	-	-	-
	LLV	LÍNGUA E LITERATURA VERNÁCULAS	-	-	-	-	-	-	-	-	-	-
	CENTRO DE COMUNICAÇÃO E EXPRESSÃO		-	-	-	-	-	-	-	-	-	-
CDS	DEF	EDUCAÇÃO FÍSICA	-	-	-	-	-	-	-	-	-	-
	CENTRO DE DESPORTOS		-	-	-	-	-	-	-	-	-	-
CFH	ANT	ANTROPOLOGIA	-	-	-	-	-	-	-	-	-	-
	FIL	FILOSOFIA	-	-	-	-	-	-	-	-	-	-
	GCN	GEOCIÊNCIAS	-	-	-	-	-	-	-	-	-	-
	DGL	GEOLOGIA	-	-	-	-	-	-	-	-	-	-
	HST	HISTÓRIA	-	-	-	-	-	-	-	-	-	-
	CEM	MUSEOLOGIA	-	-	-	-	-	-	-	-	-	-
	PSI	PSICOLOGIA	-	-	-	-	-	-	-	-	-	-
	SPO	SOCIOLOGIA E CIÊNCIA POLÍTICA	-	-	-	-	-	-	-	-	-	-
	CENTRO DE FILOSOFIA E CIÊNCIAS HUMANAS		-	-	-	-	-	-	-	-	-	-
CSE	CCN	CIÊNCIAS CONTÁBEIS	-	-	-	-	-	-	-	-	-	-
	CAD	CIÊNCIAS DA ADMINISTRAÇÃO	-	-	-	-	-	-	-	-	-	-
	CNM	CIÊNCIAS ECONÔMICAS	-	-	-	-	-	-	-	-	-	-
	DSS	SERVIÇO SOCIAL	-	-	-	-	-	-	-	-	-	-
	CENTRO SÓCIO-ECONÔMICO		-	-	-	-	-	-	-	-	-	-
CTC	ARQ	ARQUITETURA E URBANISMO	-	-	-	-	-	-	-	-	-	-
	DAS	AUTOMAÇÃO E SISTEMAS	-	-	-	-	-	-	-	-	-	-
	ECV	ENGENHARIA CIVIL	-	-	-	-	-	-	-	-	-	-
	EPS	ENGENHARIA DE PRODUÇÃO E SISTEMAS	-	-	-	-	-	-	-	-	-	-
	EGC	ENGENHARIA DO CONHECIMENTO	-	-	-	-	-	-	-	-	-	-
	EEL	ENGENHARIA ELÉTRICA	-	-	-	-	-	-	-	-	-	-
	EMC	ENGENHARIA MECÂNICA	-	-	-	-	-	-	-	-	-	-
	EQA	ENGENHARIA QUÍMICA E ENGENHARIA DE ALIMENTOS	-	-	-	-	-	-	-	-	-	-
	ENS	ENGENHARIA SANITÁRIA E AMBIENTAL	-	-	-	-	-	-	-	-	-	-
	INE	INFORMÁTICA E ESTATÍSTICA	-	-	-	-	-	-	-	-	-	-
	CENTRO TECNOLÓGICO		-	-	-	-	-	-	-	-	-	-
CAMPUS FLORIANÓPOLIS			-	-	-	24	24	-	-	-	3	3
CENTRO DE CIÊNCIAS, TECNOLOGIAS E SAÚDE			-	-	-	-	-	-	-	-	-	-
CAMPUS DE ARARANGUÁ			-	-	-	-	-	-	-	-	-	-
CENTRO TECNOLÓGICO, DE CIÊNCIAS EXATAS E EDUCAÇÃO			-	-	-	-	-	-	-	-	-	-
CAMPUS DE BLUMENAU			-	-	-	-	-	-	-	-	-	-
CENTRO DE CIÊNCIAS RURAIS			-	-	-	-	-	-	-	-	-	-
CAMPUS DE CURITIBANOS			-	-	-	-	-	-	-	-	-	-
CENTRO TECNOLÓGICO DE JOINVILLE			-	-	-	-	-	-	-	-	-	-
CAMPUS DE JOINVILLE			-	-	-	-	-	-	-	-	-	-
TOTAL			0	0	0	24	24	0	0	0	3	3



TABELA: 94 (PARTE 5)

DOCENTE DA EDUCAÇÃO SUPERIOR COM REGIME DE TRABALHO DE 20 HORAS: CLASSE E TITULAÇÃO POR DEPARTAMENTO E UNIDADE UNIVERSITÁRIA

PERÍODO: 2021

SIGLA UNIDADE	SIGLA DPTO	DEPARTAMENTO / UNIDADE UNIVERSITÁRIA	TOTAL				
			G	E	M	D	TT
CCA	AQI	AQUICULTURA	-	-	-	-	-
	CAL	CIÊNCIA E TECNOLOGIA DOS ALIMENTOS	-	-	-	-	-
	ENR	ENGENHARIA RURAL	-	-	-	-	-
	FIT	FITOTECNIA	-	-	-	-	-
	ZOT	ZOOTECNIA E DESENVOLVIMENTO RURAL	-	-	-	-	-
		CENTRO DE CIÊNCIAS AGRÁRIAS	-	-	-	-	-
CCB	BEG	BIOLOGIA CELULAR, EMBRIOLOGIA E GENÉTICA	-	-	-	-	-
	BQA	BIOQUÍMICA	-	-	-	-	-
	BOT	BOTÂNICA	-	-	-	-	-
	CFS	CIÊNCIAS FISIOLÓGICAS	-	-	-	-	-
	MOR	CIÊNCIAS MORFOLÓGICAS	-	-	-	-	-
	ECZ	ECOLOGIA E ZOOLOGIA	-	-	-	-	-
	FMC	FARMACOLOGIA	-	-	-	-	-
	MIP	MICROBIOLOGIA, IMUNOLOGIA E PARASITOLOGIA	-	-	-	-	-
		CENTRO DE CIÊNCIAS BIOLÓGICAS	-	-	-	-	-
CCS	ACL	ANÁLISES CLÍNICAS	-	-	-	1	1
	CIF	CIÊNCIAS FARMACÊUTICAS	-	-	-	-	-
	CLC	CIRURGIA	1	-	4	12	17
	CLM	CLÍNICA MÉDICA	-	1	3	22	26
	NFR	ENFERMAGEM	-	-	-	-	-
	FONO	FONOAUDIOLOGIA	-	-	-	-	-
	DTO	GINECOLOGIA E OBSTETRÍCIA	-	-	5	4	9
	NTR	NUTRIÇÃO	-	-	-	-	-
	ODT	ODONTOLOGIA	1	-	1	8	10
	PTL	PATOLOGIA	1	2	1	1	5
	DPT	PEDIATRIA	-	1	2	2	5
	SPB	SAÚDE PÚBLICA	-	-	-	-	-
		CENTRO DE CIÊNCIAS DA SAÚDE	3	4	16	50	73
CED	CIN	CIÊNCIA DA INFORMAÇÃO	-	-	-	-	-
	DEC	EDUCAÇÃO NO CAMPO	-	-	-	-	-
	EED	ESTUDOS ESPECIALIZADOS EM EDUCAÇÃO	-	-	-	-	-
	MEN	METODOLOGIA DE ENSINO	-	-	-	-	-
		CENTRO DE CIÊNCIAS DA EDUCAÇÃO	-	-	-	-	-
CFM	FSC	FÍSICA	-	-	-	-	-
	OCN	OCEANOGRAFIA	-	-	-	-	-
	MTM	MATEMÁTICA	-	-	-	-	-
	QMC	QUÍMICA	-	-	-	-	-
		CENTRO DE CIÊNCIAS FÍSICAS E MATEMÁTICAS	-	-	-	-	-
CCJ	DIR	DIREITO	-	2	1	5	8
		CENTRO DE CIÊNCIAS JURÍDICAS	-	2	1	5	8



TABELA: 94 (PARTE 6)			DOCENTE DA EDUCAÇÃO SUPERIOR COM REGIME DE TRABALHO DE 20 HORAS: CLASSE E				
PERÍODO: 2021			TITULAÇÃO POR DEPARTAMENTO E UNIDADE UNIVERSITÁRIA				
SIGLA UNIDADE	SIGLA DPTO	DEPARTAMENTO / UNIDADE UNIVERSITÁRIA	TOTAL				
			G	E	M	D	TT
CCE	ART	ARTES	-	-	-	-	-
	LSB	LIBRAS	-	-	-	-	-
	EGR	EXPRESSÃO GRÁFICA	-	-	-	-	-
	JOR	JORNALISMO	-	-	-	-	-
	LLE	LÍNGUA E LITERATURA ESTRANGEIRAS	-	-	-	-	-
	LLV	LÍNGUA E LITERATURA VERNÁCULAS	-	-	-	-	-
	CENTRO DE COMUNICAÇÃO E EXPRESSÃO		-	-	-	-	-
CDS	DEF	EDUCAÇÃO FÍSICA	-	-	-	-	-
	CENTRO DE DESPORTOS		-	-	-	-	-
CFH	ANT	ANTROPOLOGIA	-	-	-	-	-
	FIL	FILOSOFIA	-	-	-	-	-
	GCN	GEOCIÊNCIAS	-	-	-	-	-
	DGL	GEOLOGIA	-	-	-	-	-
	HST	HISTÓRIA	-	-	-	-	-
	CEM	MUSEOLOGIA	-	-	-	-	-
	PSI	PSICOLOGIA	-	-	-	-	-
	SPO	SOCIOLOGIA E CIÊNCIA POLÍTICA	-	-	-	-	-
	CENTRO DE FILOSOFIA E CIÊNCIAS HUMANAS		-	-	-	-	-
CSE	CCN	CIÊNCIAS CONTÁBEIS	-	-	-	-	-
	CAD	CIÊNCIAS DA ADMINISTRAÇÃO	-	-	-	-	-
	CNM	CIÊNCIAS ECONÔMICAS	-	-	-	-	-
	DSS	SERVIÇO SOCIAL	-	-	-	-	-
	CENTRO SÓCIO-ECONÔMICO		-	-	-	-	-
CTC	ARQ	ARQUITETURA E URBANISMO	-	-	-	-	-
	DAS	AUTOMAÇÃO E SISTEMAS	-	-	-	-	-
	ECV	ENGENHARIA CIVIL	-	-	1	-	1
	EPS	ENGENHARIA DE PRODUÇÃO E SISTEMAS	-	-	-	-	-
	EGC	ENGENHARIA DO CONHECIMENTO	-	-	-	-	-
	EEL	ENGENHARIA ELÉTRICA	-	-	-	-	-
	EMC	ENGENHARIA MECÂNICA	-	-	-	-	-
	EQA	ENGENHARIA QUÍMICA E ENGENHARIA DE ALIMENTOS	-	-	-	-	-
	ENS	ENGENHARIA SANITÁRIA E AMBIENTAL	-	-	-	-	-
	INE	INFORMÁTICA E ESTATÍSTICA	-	-	-	-	-
CENTRO TECNOLÓGICO		-	-	1	-	1	
CAMPUS FLORIANÓPOLIS			3	6	18	55	82
CENTRO DE CIÊNCIAS, TECNOLOGIAS E SAÚDE			1	6	2	1	10
CAMPUS DE ARARANGUÁ			1	6	2	1	10
CENTRO TECNOLÓGICO, DE CIÊNCIAS EXATAS E EDUCAÇÃO			-	-	-	-	-
CAMPUS DE BLUMENAU			-	-	-	-	0
CENTRO DE CIÊNCIAS RURAIS			-	1	-	-	1
CAMPUS DE CURITIBANOS			-	1	-	-	1
CENTRO TECNOLÓGICO DE JOINVILLE			-	-	-	-	-
CAMPUS DE JOINVILLE			-	-	-	-	0
TOTAL			4	13	20	56	93

Observações:

Classe A - com as denominações de:

Professor Adjunto A, se portador de título de doutor;

Professor Assistente A, se portador de título de mestre;

Professor Auxiliar, se graduado ou portador de título de especialista.

Classe B - com a denominação de Professor Assistente

Classe C - com a denominação de Professor Adjunto

Classe D - com a denominação Professor Associado

Classe E - com denominação de Professor Titular.

Fonte: Pró-Reitoria de Desenvolvimento e Gestão de Pessoas (PRODEGESP), UFSC (2021).

Tabela 95 – Docente da educação superior com regime de trabalho de 40 horas: classe e titulação por departamento e unidade universitária.

TABELA: 95 (PARTE 1)			DOCENTE DA EDUCAÇÃO SUPERIOR COM REGIME DE TRABALHO DE 40 HORAS: CLASSE E TITULAÇÃO POR DEPARTAMENTO E UNIDADE UNIVERSITÁRIA														
PERÍODO: 2021			CLASSE A					CLASSE B					CLASSE C				
SIGLA UNIDADE	SIGLA DPTO	DEPARTAMENTO / UNIDADE UNIVERSITÁRIA	G	E	M	D	TT	G	E	M	D	TT	G	E	M	D	TT
CCA	AQI	AQUICULTURA	-	-	-	-	-	-	-	-	-	-	-	-	-	-	-
	CAL	CIÊNCIA E TECNOLOGIA DOS ALIMENTOS	-	-	-	-	-	-	-	-	-	-	-	-	-	-	-
	ENR	ENGENHARIA RURAL	-	-	-	-	-	-	-	-	-	-	-	-	-	-	-
	FIT	FITOTECNIA	-	-	-	-	-	-	-	-	-	-	-	-	-	-	-
	ZOT	ZOOTECNIA E DESENVOLVIMENTO RURAL	-	-	-	-	-	-	-	-	-	-	-	-	-	-	-
		CENTRO DE CIÊNCIAS AGRÁRIAS	-	-	-	-	-	-	-	-	-	-	-	-	-	-	-
CCB	BEG	BIOLOGIA CELULAR, EMBRIOLOGIA E GENÉTICA	-	-	-	-	-	-	-	-	-	-	-	-	-	-	-
	BQA	BIOQUÍMICA	-	-	-	-	-	-	-	-	-	-	-	-	-	-	-
	BOT	BOTÂNICA	-	-	-	-	-	-	-	-	-	-	-	-	-	1	1
	CFS	CIÊNCIAS FISIOLÓGICAS	-	-	-	-	-	-	-	-	-	-	-	-	-	-	-
	MOR	CIÊNCIAS MORFOLÓGICAS	-	-	-	-	-	-	-	-	-	-	-	-	-	-	-
	ECZ	ECOLOGIA E ZOOLOGIA	-	-	-	-	-	-	-	-	-	-	-	-	-	-	-
	FMC	FARMACOLOGIA	-	-	-	-	-	-	-	-	-	-	-	-	-	-	-
	MIP	MICROBIOLOGIA, IMUNOLOGIA E PARASITOLOGIA	-	-	-	-	-	-	-	-	-	-	-	-	-	-	-
		CENTRO DE CIÊNCIAS BIOLÓGICAS	-	-	-	-	-	-	-	-	-	-	-	-	-	1	1
CED	CIN	CIÊNCIA DA INFORMAÇÃO	-	-	-	-	-	-	-	-	-	-	-	-	-	-	-
	DEC	EDUCAÇÃO NO CAMPO	-	-	-	-	-	-	-	-	-	-	-	-	-	-	-
	EED	ESTUDOS ESPECIALIZADOS EM EDUCAÇÃO	-	-	-	-	-	-	-	-	-	-	-	-	-	-	-
	MEN	METODOLOGIA DE ENSINO	-	-	-	-	-	-	-	-	-	-	-	-	-	-	-
		CENTRO DE CIÊNCIAS DA EDUCAÇÃO	-	-	-	-	-	-	-	-	-	-	-	-	-	-	-
CCS	ACL	ANÁLISES CLÍNICAS	-	-	-	-	-	-	-	-	-	-	-	-	-	-	-
	CIF	CIÊNCIAS FARMACÉUTICAS	-	-	-	-	-	-	-	-	-	-	-	-	-	-	-
	CLC	CIRURGIA	-	-	-	-	-	-	-	-	-	-	-	-	-	-	-
	CLM	CLÍNICA MÉDICA	-	-	-	-	-	-	-	-	-	-	-	-	1	-	1
	NFR	ENFERMAGEM	-	-	-	1	1	-	-	-	-	-	-	-	-	-	-
	FONO	FONOAUDIOLOGIA	-	-	-	-	-	-	-	-	-	-	-	-	-	-	-
	DTO	GINECOLOGIA E OBSTETRÍCIA	1	-	-	-	1	-	-	1	-	1	-	-	1	-	1
	NTR	NUTRIÇÃO	-	-	-	-	-	-	-	-	-	-	-	-	-	-	-
	ODT	ODONTOLOGIA	-	-	-	-	-	-	-	-	-	-	-	-	-	3	3
	PTL	PATOLOGIA	-	-	-	-	-	-	-	-	-	-	-	-	-	1	1
	DPT	PEDIATRIA	-	-	3	-	3	-	-	2	-	2	-	-	2	1	3
	SPB	SAÚDE PÚBLICA	-	-	-	-	-	-	-	-	-	-	-	-	-	-	-
			CENTRO DE CIÊNCIAS DA SAÚDE	1	-	3	1	5	-	-	3	-	3	-	-	4	5
CFM	FSC	FÍSICA	-	-	-	-	-	-	-	-	-	-	-	-	-	-	-
	OCN	OCEANOGRAFIA	-	-	-	-	-	-	-	-	-	-	-	-	-	-	-
	MTM	MATEMÁTICA	-	-	-	-	-	-	-	-	-	-	-	-	-	-	-
	QMC	QUÍMICA	-	-	-	-	-	-	-	-	-	-	-	-	-	-	-
		CENTRO DE CIÊNCIAS FÍSICAS E MATEMÁTICAS	-	-	-	-	-	-	-	-	-	-	-	-	-	-	-
CCJ	DIR	DIREITO	-	-	-	5	5	-	-	-	1	1	-	-	-	7	7
		CENTRO DE CIÊNCIAS JURÍDICAS	-	-	-	5	5	-	-	-	1	1	-	-	-	7	7

TABELA: 95 (PARTE 2)			DOCENTE DA EDUCAÇÃO SUPERIOR COM REGIME DE TRABALHO DE 40 HORAS: CLASSE E																
PERÍODO: 2021			TITULAÇÃO POR DEPARTAMENTO E UNIDADE UNIVERSITÁRIA																
SIGLA UNIDADE	SIGLA DPTO	DEPARTAMENTO / UNIDADE UNIVERSITÁRIA	CLASSE A					CLASSE B					CLASSE C						
			G	E	M	D	TT	G	E	M	D	TT	G	E	M	D	TT		
CCE	ART	ARTES	-	-	-	1	1	-	-	-	-	-	-	-	-	-	-	-	-
	LBS	LIBRAS	-	-	-	-	-	-	-	-	-	-	-	-	-	-	-	-	
	EGR	EXPRESSÃO GRÁFICA	-	-	-	-	-	-	-	-	-	-	-	-	-	-	-	-	
	JOR	JORNALISMO	-	-	-	-	-	-	-	-	-	-	-	-	-	-	-	-	
	LLE	LÍNGUA E LITERATURA ESTRANGEIRAS	-	-	-	-	-	-	-	-	-	-	-	-	-	-	-	-	
	LLV	LÍNGUA E LITERATURA VERNÁCULAS	-	-	-	-	-	-	-	-	-	-	-	-	-	-	-	-	
		CENTRO DE COMUNICAÇÃO E EXPRESSÃO	-	-	-	1	1	-	-	-	-	-	-	-	-	-	-	-	
CDS	DEF	EDUCAÇÃO FÍSICA	-	-	-	-	-	-	-	-	-	-	-	-	-	-	-	-	
		CENTRO DE DESPORTOS	-	-	-	-	-	-	-	-	-	-	-	-	-	-	-	-	
CFH	ANT	ANTROPOLOGIA	-	-	-	-	-	-	-	-	-	-	-	-	-	-	-	-	
	FIL	FILOSOFIA	-	-	-	-	-	-	-	-	-	-	-	-	-	-	-	-	
	GCN	GEOCIÊNCIAS	-	-	-	-	-	-	-	-	-	-	-	-	-	-	-	-	
	DGL	GEOLOGIA	-	-	-	-	-	-	-	-	-	-	-	-	-	-	-	-	
	HST	HISTÓRIA	-	-	-	-	-	-	-	-	-	-	-	-	-	-	-	-	
	CEM	MUSEOLOGIA	-	-	-	-	-	-	-	-	-	-	-	-	-	-	-	-	
	PSI	PSICOLOGIA	-	-	-	-	-	-	-	-	-	-	-	-	-	-	-	-	
	SPO	SOCIOLOGIA E CIÊNCIA POLÍTICA	-	-	-	-	-	-	-	-	-	-	-	-	-	-	-	-	
		CENTRO DE FILOSOFIA E CIÊNCIAS HUMANAS	-	-	-	-	-	-	-	-	-	-	-	-	-	-	-	-	
CSE	CCN	CIÊNCIAS CONTÁBEIS	-	-	-	-	-	-	-	-	-	-	-	-	-	-	-	-	
	CAD	CIÊNCIAS DA ADMINISTRAÇÃO	-	-	-	-	-	-	-	-	-	-	-	-	-	-	-	-	
	CNM	CIÊNCIAS ECONÔMICAS	-	-	-	-	-	-	-	-	-	-	-	-	-	-	-	-	
	DSS	SERVIÇO SOCIAL	-	-	-	-	-	-	-	-	-	-	-	-	-	-	-	-	
		CENTRO SÓCIO-ECONÔMICO	-	-	-	-	-	-	-	-	-	-	-	-	-	-	-	-	
CTC	ARQ	ARQUITETURA E URBANISMO	-	-	-	-	-	-	-	-	-	-	-	-	-	-	-	-	
	DAS	AUTOMAÇÃO E SISTEMAS	-	-	-	-	-	-	-	-	-	-	-	-	-	-	-	-	
	ECV	ENGENHARIA CIVIL	-	-	-	-	-	-	-	-	-	-	-	-	-	-	-	-	
	EPS	ENGENHARIA DE PRODUÇÃO E SISTEMAS	-	-	-	-	-	-	-	-	-	-	-	-	-	-	-	-	
	EGC	ENGENHARIA DO CONHECIMENTO	-	-	-	-	-	-	-	-	-	-	-	-	-	-	-	-	
	EEL	ENGENHARIA ELÉTRICA	-	-	-	-	-	-	-	-	-	-	-	-	-	-	-	-	
	EMC	ENGENHARIA MECÂNICA	-	-	-	-	-	-	-	-	-	-	-	-	-	-	-	-	
	EQA	ENGENHARIA QUÍMICA E ENGENHARIA DE ALIMENTOS	-	-	-	-	-	-	-	-	-	-	-	-	-	-	-	-	
	ENS	ENGENHARIA SANITÁRIA E AMBIENTAL	-	-	-	-	-	-	-	-	-	-	-	-	-	-	-	-	-
	INE	INFORMÁTICA E ESTATÍSTICA	-	-	-	-	-	-	-	-	-	-	-	-	-	-	-	-	-
		CENTRO TECNOLÓGICO	-	-	-	-	-	-	-	-	-	-	-	-	-	-	-	-	
CAMPUS FLORIANÓPOLIS			1	-	3	7	11	-	-	3	1	4	-	-	4	13	17		
CENTRO DE CIÊNCIAS, TECNOLOGIAS E SAÚDE			-	1	1	-	2	-	-	1	-	1	-	-	-	2	2		
CAMPUS DE ARARANGUÁ			-	1	1	-	2	-	-	1	-	1	-	-	-	-	2		
CENTRO TECNOLÓGICO, DE CIÊNCIAS EXATAS E EDUCAÇÃO			-	-	-	-	-	-	-	-	-	-	-	-	-	-	-		
CAMPUS DE BLUMENAU			-	-	-	-	-	-	-	-	-	-	-	-	-	-	-		
CENTRO DE CIÊNCIAS RURAIS			-	-	-	-	-	-	-	-	-	-	-	-	-	-	-		
CAMPUS DE CURITIBANOS			-	-	-	-	-	-	-	-	-	-	-	-	-	-	-		
CENTRO TECNOLÓGICO DE JOINVILLE			-	-	-	-	-	-	-	-	-	-	-	-	-	-	-		
CAMPUS DE JOINVILLE			-	-	-	-	-	-	-	-	-	-	-	-	-	-	-		
TOTAL			1	1	4	7	13	0	0	4	1	5	0	0	4	13	19		

TABELA: 95 (PARTE 3)

DOCENTE DA EDUCAÇÃO SUPERIOR COM REGIME DE TRABALHO DE 40 HORAS:
CLASSE E TITULAÇÃO POR DEPARTAMENTO E UNIDADE UNIVERSITÁRIA

PERÍODO: 2021

SIGLA UNIDADE	SIGLA DPTO	DEPARTAMENTO / UNIDADE UNIVERSITÁRIA	CLASSE D					CLASSE E					
			G	E	M	D	TT	G	E	M	D	TT	
CCA	AQI	AQUICULTURA	-	-	-	-	-	-	-	-	-	-	-
	CAL	CIÊNCIA E TECNOLOGIA DOS ALIMENTOS	-	-	-	-	-	-	-	-	-	-	-
	ENR	ENGENHARIA RURAL	-	-	-	-	-	-	-	-	-	-	-
	FIT	FITOTECNIA	-	-	-	-	-	-	-	-	-	-	-
	ZOT	ZOOTECNIA E DESENVOLVIMENTO RURAL	-	-	-	-	-	-	-	-	-	-	-
		CENTRO DE CIÊNCIAS AGRÁRIAS	-	-	-	-	-	-	-	-	-	-	-
CCB	BEG	BIOLOGIA CELULAR, EMBRIOLOGIA E GENÉTICA	-	-	-	-	-	-	-	-	-	-	-
	BQA	BIOQUÍMICA	-	-	-	-	-	-	-	-	-	-	-
	BOT	BOTÂNICA	-	-	-	-	-	-	-	-	-	-	-
	CFS	CIÊNCIAS FISIOLÓGICAS	-	-	-	-	-	-	-	-	-	-	-
	MOR	CIÊNCIAS MORFOLÓGICAS	-	-	-	-	-	-	-	-	-	-	-
	ECZ	ECOLOGIA E ZOOLOGIA	-	-	-	-	-	-	-	-	-	-	-
	FMC	FARMACOLOGIA	-	-	-	-	-	-	-	-	-	-	-
	MIP	MICROBIOLOGIA, IMUNOLOGIA E PARASITOLOGIA	-	-	-	-	-	-	-	-	-	-	-
		CENTRO DE CIÊNCIAS BIOLÓGICAS	-	-	-	-	-	-	-	-	-	-	-
CED	CIN	CIÊNCIA DA INFORMAÇÃO	-	-	-	-	-	-	-	-	-	-	-
	DEC	EDUCAÇÃO NO CAMPO	-	-	-	-	-	-	-	-	-	-	-
	EED	ESTUDOS ESPECIALIZADOS EM EDUCAÇÃO	-	-	-	-	-	-	-	-	-	-	-
	MEN	METODOLOGIA DE ENSINO	-	-	-	-	-	-	-	-	-	-	-
		CENTRO DE CIÊNCIAS DA EDUCAÇÃO	-	-	-	-	-	-	-	-	-	-	-
CCS	ACL	ANÁLISES CLÍNICAS	-	-	-	-	-	-	-	-	-	-	-
	CIF	CIÊNCIAS FARMACÊUTICAS	-	-	-	-	-	-	-	-	-	-	-
	CLC	CIRURGIA	-	1	-	2	3	-	-	-	2	2	-
	CLM	CLÍNICA MÉDICA	-	-	-	-	-	-	-	-	-	1	1
	NFR	ENFERMAGEM	-	-	-	-	-	-	-	-	-	-	-
	FONO	FONOAUDIOLOGIA	-	-	-	-	-	-	-	-	-	-	-
	DTO	GINECOLOGIA E OBSTETRÍCIA	-	-	-	2	2	-	-	-	-	-	-
	NTR	NUTRIÇÃO	-	-	-	-	-	-	-	-	-	-	-
	ODT	ODONTOLOGIA	-	-	-	2	2	-	-	-	2	2	-
	PTL	PATOLOGIA	-	-	-	-	-	-	-	-	-	-	-
	DPT	PEDIATRIA	-	-	-	2	2	-	-	-	-	-	-
	SPB	SAÚDE PÚBLICA	-	-	-	-	-	-	-	-	-	-	-
		CENTRO DE CIÊNCIAS DA SAÚDE	-	1	-	8	9	-	-	-	5	5	-
CFM	FSC	FÍSICA	-	-	-	-	-	-	-	-	-	-	-
	OCN	OCEANOGRAFIA	-	-	-	-	-	-	-	-	-	-	-
	MTM	MATEMÁTICA	-	-	-	-	-	-	-	-	-	-	-
	QMC	QUÍMICA	-	-	-	-	-	-	-	-	-	-	-
		CENTRO DE CIÊNCIAS FÍSICAS E MATEMÁTICAS	-	-	-	-	-	-	-	-	-	-	-
CCJ	DIR	DIREITO	-	-	-	3	3	-	-	-	-	-	-
		CENTRO DE CIÊNCIAS JURÍDICAS	-	-	-	3	3	-	-	-	-	-	-



TABELA: 95 (PARTE 4)

DOCENTE DA EDUCAÇÃO SUPERIOR COM REGIME DE TRABALHO DE 40 HORAS:
CLASSE E TITULAÇÃO POR DEPARTAMENTO E UNIDADE UNIVERSITÁRIA

PERÍODO: 2021

SIGLA UNIDADE	SIGLA DPTO	DEPARTAMENTO / UNIDADE UNIVERSITÁRIA	CLASSE D					CLASSE E				
			G	E	M	D	TT	G	E	M	D	TT
CCE	ART	ARTES	-	-	-	-	-	-	-	-	-	-
	LBS	LIBRAS	-	-	-	-	-	-	-	-	-	-
	EGR	EXPRESSION GRÁFICA	-	-	-	-	-	-	-	-	-	-
	JOR	JORNALISMO	-	-	-	-	-	-	-	-	-	-
	LLE	LÍNGUA E LITERATURA ESTRANGEIRAS	-	-	-	-	-	-	-	-	-	-
	LLV	LÍNGUA E LITERATURA VERNÁCULAS	-	-	-	-	-	-	-	-	-	-
		CENTRO DE COMUNICAÇÃO E EXPRESSÃO	-	-	-	-	-	-	-	-	-	-
CDS	DEF	EDUCAÇÃO FÍSICA	-	-	-	-	-	-	-	-	-	-
		CENTRO DE DESPORTOS	-	-	-	-	-	-	-	-	-	-
CFH	ANT	ANTROPOLOGIA	-	-	-	-	-	-	-	-	-	-
	FIL	FILOSOFIA	-	-	-	-	-	-	-	-	-	-
	GCN	GEOCIÊNCIAS	-	-	-	-	-	-	-	-	-	-
	DGL	GEOLOGIA	-	-	-	-	-	-	-	-	-	-
	HST	HISTÓRIA	-	-	-	-	-	-	-	-	-	-
	CEM	MUSEOLOGIA	-	-	-	-	-	-	-	-	-	-
	PSI	PSICOLOGIA	-	-	-	-	-	-	-	-	-	-
	SPO	SOCIOLOGIA E CIÊNCIA POLÍTICA	-	-	-	-	-	-	-	-	-	-
		CENTRO DE FILOSOFIA E CIÊNCIAS HUMANAS	-	-	-	-	-	-	-	-	-	-
CSE	CCN	CIÊNCIAS CONTÁBEIS	-	-	-	-	-	-	-	-	-	-
	CAD	CIÊNCIAS DA ADMINISTRAÇÃO	-	-	-	-	-	-	-	-	-	-
	CNM	CIÊNCIAS ECONÔMICAS	-	-	-	-	-	-	-	-	-	-
	DSS	SERVIÇO SOCIAL	-	-	-	-	-	-	-	-	-	-
		CENTRO SÓCIO-ECONÔMICO	-	-	-	-	-	-	-	-	-	-
CTC	ARQ	ARQUITETURA E URBANISMO	-	-	-	-	-	-	-	-	-	-
	DAS	AUTOMAÇÃO E SISTEMAS	-	-	-	-	-	-	-	-	-	-
	ECV	ENGENHARIA CIVIL	-	-	-	-	-	-	-	-	-	-
	EPS	ENGENHARIA DE PRODUÇÃO E SISTEMAS	-	-	-	-	-	-	-	-	-	-
	EGC	ENGENHARIA DO CONHECIMENTO	-	-	-	-	-	-	-	-	-	-
	EEL	ENGENHARIA ELÉTRICA	-	-	-	-	-	-	-	-	-	-
	EMC	ENGENHARIA MECÂNICA	-	-	-	-	-	-	-	-	-	-
	EQA	ENGENHARIA QUÍMICA E ENGENHARIA DE ALIMENTOS	-	-	-	-	-	-	-	-	-	-
	ENS	ENGENHARIA SANITÁRIA E AMBIENTAL	-	-	-	-	-	-	-	-	-	-
	INE	INFORMÁTICA E ESTATÍSTICA	-	-	-	-	-	-	-	-	-	-
		CENTRO TECNOLÓGICO	-	-	-	-	-	-	-	-	-	-
CAMPUS FLORIANÓPOLIS			-	1	-	11	12	-	-	-	5	5
CENTRO DE CIÊNCIAS, TECNOLOGIAS E SAÚDE			-	-	-	-	-	-	-	-	-	-
CAMPUS DE ARARANGUÁ			-	-	-	-	-	-	-	-	-	-
CENTRO TECNOLÓGICO, DE CIÊNCIAS EXATAS E EDUCAÇÃO			-	-	-	-	-	-	-	-	-	-
CAMPUS DE BLUMENAU			-	-	-	-	-	-	-	-	-	-
CENTRO DE CIÊNCIAS RURAIS			-	-	-	-	-	-	-	-	-	-
CAMPUS DE CURITIBANOS			-	-	-	-	-	-	-	-	-	-
CENTRO TECNOLÓGICO DE JOINVILLE			-	-	-	-	-	-	-	-	-	-
CAMPUS DE JOINVILLE			-	-	-	-	-	-	-	-	-	-
TOTAL			0	1	0	11	12	0	0	0	5	5

TABELA: 95 (PARTE 5)

DOCENTE DA EDUCAÇÃO SUPERIOR COM REGIME DE TRABALHO DE 40 HORAS:
CLASSE E TITULAÇÃO POR DEPARTAMENTO E UNIDADE UNIVERSITÁRIA

PERÍODO: 2021

SIGLA UNIDADE	SIGLA DPTO	DEPARTAMENTO / UNIDADE UNIVERSITÁRIA	TOTAL				
			G	E	M	D	TT
CCA	AQI	AQUICULTURA	-	-	-	-	-
	CAL	CIÊNCIA E TECNOLOGIA DOS ALIMENTOS	-	-	-	-	-
	ENR	ENGENHARIA RURAL	-	-	-	-	-
	FIT	FITOTECNIA	-	-	-	-	-
	ZOT	ZOOTECNIA E DESENVOLVIMENTO RURAL	-	-	-	-	-
		CENTRO DE CIÊNCIAS AGRÁRIAS	-	-	-	-	-
CCB	BEG	BIOLOGIA CELULAR, EMBRIOLOGIA E GENÉTICA	-	-	-	-	-
	BQA	BIOQUÍMICA	-	-	-	-	-
	BOT	BOTÂNICA	-	-	-	1	1
	CFS	CIÊNCIAS FISIOLÓGICAS	-	-	-	-	-
	MOR	CIÊNCIAS MORFOLÓGICAS	-	-	-	-	-
	ECZ	ECOLOGIA E ZOOLOGIA	-	-	-	-	-
	FMC	FARMACOLOGIA	-	-	-	-	-
	MIP	MICROBIOLOGIA, IMUNOLOGIA E PARASITOLOGIA	-	-	-	-	-
		CENTRO DE CIÊNCIAS BIOLÓGICAS	-	-	-	1	1
CED	CIN	CIÊNCIA DA INFORMAÇÃO	-	-	-	-	-
	DEC	EDUCAÇÃO NO CAMPO	-	-	-	-	-
	EED	ESTUDOS ESPECIALIZADOS EM EDUCAÇÃO	-	-	-	-	-
	MEN	METODOLOGIA DE ENSINO	-	-	-	-	-
		CENTRO DE CIÊNCIAS DA EDUCAÇÃO	-	-	-	-	-
CCS	ACL	ANÁLISES CLÍNICAS	-	-	-	-	-
	CIF	CIÊNCIAS FARMACÊUTICAS	-	-	-	-	-
	CLC	CIRURGIA	-	1	-	4	5
	CLM	CLÍNICA MÉDICA	-	-	1	1	2
	NFR	ENFERMAGEM	-	-	-	1	1
	FONO	FONOAUDIOLOGIA	-	-	-	-	-
	DTO	GINECOLOGIA E OBSTETRÍCIA	1	-	2	2	5
	NTR	NUTRIÇÃO	-	-	-	-	-
	ODT	ODONTOLOGIA	-	-	-	7	7
	PTL	PATOLOGIA	-	-	-	1	1
	DPT	PEDIATRIA	-	-	7	3	10
	SPB	SAÚDE PÚBLICA	-	-	-	-	-
		CENTRO DE CIÊNCIAS DA SAÚDE	1	1	10	19	31
CFM	FSC	FÍSICA	-	-	-	-	-
	OCN	OCEANOGRAFIA	-	-	-	-	-
	MTM	MATEMÁTICA	-	-	-	-	-
	QMC	QUÍMICA	-	-	-	-	-
		CENTRO DE CIÊNCIAS FÍSICAS E MATEMÁTICAS	-	-	-	-	-
CCJ	DIR	DIREITO	-	-	-	16	16
		CENTRO DE CIÊNCIAS JURÍDICAS	-	-	-	16	16



TABELA: 95 (PARTE 6)			DOCENTE DA EDUCAÇÃO SUPERIOR COM REGIME DE TRABALHO DE 40 HORAS: CLASSE E TITULAÇÃO POR DEPARTAMENTO E UNIDADE UNIVERSITÁRIA				
PERÍODO: 2021							
SIGLA UNIDADE	SIGLA DPTO	DEPARTAMENTO / UNIDADE UNIVERSITÁRIA	TOTAL				
			G	E	M	D	TT
CCE	ART	ARTES	-	-	-	1	1
	LBS	LIBRAS	-	-	-	-	-
	EGR	EXPRESSÃO GRÁFICA	-	-	-	-	-
	JOR	JORNALISMO	-	-	-	-	-
	LLE	LÍNGUA E LITERATURA ESTRANGEIRAS	-	-	-	-	-
	LLV	LÍNGUA E LITERATURA VERNÁCULAS	-	-	-	-	-
CENTRO DE COMUNICAÇÃO E EXPRESSÃO			-	-	-	1	1
CDS	DEF	EDUCAÇÃO FÍSICA	-	-	-	-	-
	CENTRO DE DESPORTOS			-	-	-	-
CFH	ANT	ANTROPOLOGIA	-	-	-	-	-
	FIL	FILOSOFIA	-	-	-	-	-
	GCN	GEOCIÊNCIAS	-	-	-	-	-
	DGL	GEOLOGIA	-	-	-	-	-
	HST	HISTÓRIA	-	-	-	-	-
	CEM	MUSEOLOGIA	-	-	-	-	-
	PSI	PSICOLOGIA	-	-	-	-	-
	SPO	SOCIOLOGIA E CIÊNCIA POLÍTICA	-	-	-	-	-
CENTRO DE FILOSOFIA E CIÊNCIAS HUMANAS			-	-	-	-	-
CSE	CCN	CIÊNCIAS CONTÁBEIS	-	-	-	-	-
	CAD	CIÊNCIAS DA ADMINISTRAÇÃO	-	-	-	-	-
	CNM	CIÊNCIAS ECONÔMICAS	-	-	-	-	-
	DSS	SERVIÇO SOCIAL	-	-	-	-	-
CENTRO SÓCIO-ECONÔMICO			-	-	-	-	-
CTC	ARQ	ARQUITETURA E URBANISMO	-	-	-	-	-
	DAS	AUTOMAÇÃO E SISTEMAS	-	-	-	-	-
	ECV	ENGENHARIA CIVIL	-	-	-	-	-
	EPS	ENGENHARIA DE PRODUÇÃO E SISTEMAS	-	-	-	-	-
	EGC	ENGENHARIA DO CONHECIMENTO	-	-	-	-	-
	EEL	ENGENHARIA ELÉTRICA	-	-	-	-	-
	EMC	ENGENHARIA MECÂNICA	-	-	-	-	-
	EQA	ENGENHARIA QUÍMICA E ENGENHARIA DE ALIMENTOS	-	-	-	-	-
	ENS	ENGENHARIA SANITÁRIA E AMBIENTAL	-	-	-	-	-
	INE	INFORMÁTICA E ESTATÍSTICA	-	-	-	-	-
CENTRO TECNOLÓGICO			-	-	-	-	-
CAMPUS FLORIANÓPOLIS			1	1	10	37	49
CENTRO DE CIÊNCIAS, TECNOLOGIAS E SAÚDE			-	1	2	2	-
CAMPUS DE ARARANGUÁ			-	1	2	2	5
CENTRO TECNOLÓGICO, DE CIÊNCIAS EXATAS E EDUCAÇÃO			-	-	-	-	-
CAMPUS DE BLUMENAU			-	-	-	-	0
CENTRO DE CIÊNCIAS RURAIS			-	-	-	-	-
CAMPUS DE CURITIBANOS			-	-	-	-	0
CENTRO TECNOLÓGICO DE JOINVILLE			-	-	-	-	-
CAMPUS DE JOINVILLE			-	-	-	-	0
TOTAL			1	2	12	39	54

Observações:

Classe A - com as denominações de:

Professor Adjunto A, se portador de título de doutor;

Professor Assistente A, se portador de título de mestre;

Professor Auxiliar, se graduado ou portador de título de especialista.

Classe B - com a denominação de Professor Assistente

Classe C - com a denominação de Professor Adjunto

Classe D - com a denominação Professor Associado

Classe E - com denominação de Professor Titular.

Fonte: Pró-Reitoria de Desenvolvimento e Gestão de Pessoas (PRODEGESP), UFSC (2021).

Tabela 96 - Docente da educação superior com regime de trabalho de dedicação exclusiva: classe e titulação por departamento e unidade universitária.

TABELA: 96 (PARTE 1)			DOCENTE DA EDUCAÇÃO SUPERIOR COM REGIME DE TRABALHO DE DEDICAÇÃO EXCLUSIVA: CLASSE E TITULAÇÃO POR DEPARTAMENTO E UNIDADE UNIVERSITÁRIA														
PERÍODO: 2021			CLASSE A					CLASSE B					CLASSE C				
SIGLA UNIDADE	SIGLA DPTO	DEPARTAMENTO / UNIDADE UNIVERSITÁRIA	G	E	M	D	TT	G	E	M	D	TT	G	E	M	D	TT
CCA	AQJ	AQUICULTURA	-	-	-	1	1	-	-	-	-	-	-	-	-	2	2
	CAL	CIÊNCIA E TECNOLOGIA DOS ALIMENTOS	-	-	-	2	2	-	-	-	-	-	-	-	-	9	9
	ENR	ENGENHARIA RURAL	-	-	-	-	-	-	-	-	-	-	-	-	-	2	2
	FIT	FITOTECNIA	-	-	-	4	4	-	-	-	-	-	-	-	-	3	3
	ZOT	ZOOTECNIA E DESENVOLVIMENTO RURAL	-	-	-	5	5	-	-	-	-	-	-	-	-	6	6
	CENTRO DE CIÊNCIAS AGRÁRIAS		-	-	-	12	12	-	-	-	-	-	-	-	-	22	22
CCB	BEG	BIOLOGIA CELULAR, EMBRIOLOGIA E GENÉTICA	-	-	-	1	1	-	-	-	-	-	-	-	-	10	10
	BQA	BIOQUÍMICA	-	-	-	-	-	-	-	-	-	-	-	-	-	3	3
	BOT	BOTÂNICA	-	-	-	-	-	-	-	-	-	-	-	-	7	7	
	CFS	CIÊNCIAS FISIOLÓGICAS	-	-	-	-	-	-	-	1	-	1	-	-	-	6	6
	MOR	CIÊNCIAS MORFOLÓGICAS	-	-	-	-	-	-	-	-	-	-	-	-	-	7	7
	ECZ	ECOLOGIA E ZOOLOGIA	-	-	-	4	4	-	-	-	-	-	-	-	1	5	6
	FMC	FARMACOLOGIA	-	-	-	-	-	-	-	-	-	-	-	-	-	5	5
	MIP	MICROBIOLOGIA, IMUNOLOGIA E PARASITOLOGIA	-	-	-	3	3	-	-	-	-	-	-	-	-	8	8
CENTRO DE CIÊNCIAS BIOLÓGICAS		-	-	-	8	8	-	-	1	-	1	-	-	1	51	52	
CED	CIN	CIÊNCIA DA INFORMAÇÃO	-	-	-	5	5	-	-	1	-	1	-	-	-	12	12
	DEC	EDUCAÇÃO DO CAMPO	-	-	-	6	6	-	-	-	-	-	-	-	2	8	10
	EED	ESTUDOS ESPECIALIZADOS EM EDUCAÇÃO	-	-	-	2	2	-	-	-	-	-	-	-	-	12	12
	MEN	METODOLOGIA DE ENSINO	-	-	1	8	9	-	-	-	-	-	-	-	2	29	31
	CENTRO DE CIÊNCIAS DA EDUCAÇÃO		-	-	-	21	22	-	-	1	-	1	-	-	4	61	65
CCS	ACL	ANÁLISES CLÍNICAS	-	-	-	4	4	-	-	-	-	-	-	-	-	6	6
	CIF	CIÊNCIAS FARMACÉUTICAS	-	-	-	4	4	-	-	1	-	1	-	-	1	4	5
	CLC	CIRURGIA	-	-	-	-	-	-	-	-	-	-	-	-	-	2	2
	CLM	CLÍNICA MÉDICA	-	-	-	-	-	-	-	-	-	-	-	-	-	1	1
	NFR	ENFERMAGEM	-	-	-	7	7	-	-	-	-	-	-	-	-	30	30
	FONO	FONOAUDILOGIA	-	-	-	-	-	-	-	-	-	-	-	-	-	11	11
	DTO	GINECOLOGIA E OBSTETRÍCIA	-	-	-	-	-	-	-	-	-	-	-	-	-	-	-
	NTR	NUTRIÇÃO	-	-	-	1	1	-	-	1	-	1	-	-	1	18	19
	ODT	ODONTOLOGIA	-	-	-	8	8	-	-	-	-	-	-	1	-	17	18
	PTL	PATOLOGIA	-	-	-	2	2	-	-	-	-	-	-	-	-	2	2
	DPT	PEDIATRIA	-	-	-	-	-	-	-	-	-	-	-	-	1	-	1
	SPB	SAÚDE PÚBLICA	-	-	-	5	5	-	-	-	-	-	-	-	-	4	4
	CENTRO DE CIÊNCIAS DA SAÚDE		-	-	-	31	31	-	-	2	-	2	-	1	3	95	99
CFM	FSC	FÍSICA	-	-	-	12	12	-	-	-	-	-	-	-	1	23	24
	OCN	OCEANOGRAFIA	-	-	-	-	-	-	-	-	-	-	-	-	-	2	2
	MTM	MATEMÁTICA	-	-	-	5	5	-	-	-	-	-	-	-	-	21	21
	QMC	QUÍMICA	-	-	-	6	6	-	-	-	-	-	-	-	-	12	12
	CENTRO DE CIÊNCIAS FÍSICAS E MATEMÁTICAS		-	-	-	23	23	-	-	-	-	-	-	-	1	58	59
CCJ	DIR	DIREITO	-	-	-	4	-	1	-	-	-	1	-	-	1	11	12
	CENTRO DE CIÊNCIAS JURÍDICAS		-	-	-	4	-	1	-	-	-	1	-	-	1	11	12

TABELA: 96 (PARTE 2)

PERÍODO: 2021

DOCENTE DA EDUCAÇÃO SUPERIOR COM REGIME DE TRABALHO DE DEDICAÇÃO EXCLUSIVA: CLASSE E TITULAÇÃO POR DEPARTAMENTO E UNIDADE UNIVERSITÁRIA

SIGLA UNIDADE	SIGLA DPTO	DEPARTAMENTO / UNIDADE UNIVERSITÁRIA	CLASSE A					CLASSE B					CLASSE C				
			G	E	M	D	TT	G	E	M	D	TT	G	E	M	D	TT
CCE	ART	ARTES	-	-	-	-	-	-	-	-	-	-	-	-	2	11	13
	LSB	LIBRAS	-	-	2	1	3	-	-	4	2	6	-	-	2	11	13
	EGR	EXPRESSÃO GRÁFICA	-	-	-	3	3	-	-	3	-	3	-	-	3	18	21
	JOR	JORNALISMO	-	-	-	2	2	-	-	1	-	1	-	-	1	8	9
	LLE	LÍNGUA E LITERATURA ESTRANGEIRAS	-	-	-	8	8	-	-	-	-	-	-	-	-	11	11
	LLV	LÍNGUA E LITERATURA VERNÁCULAS	-	-	-	7	7	-	-	-	-	-	-	-	-	9	9
		CENTRO DE COMUNICAÇÃO E EXPRESSÃO	-	-	2	21	23	-	-	8	2	10	-	-	8	68	76
CDS	DEF	EDUCAÇÃO FÍSICA	-	-	-	4	4	-	-	1	-	1	-	-	-	28	28
		CENTRO DE DESPORTOS	-	-	-	4	4	-	-	1	-	1	-	-	-	28	28
CFH	ANT	ANTROPOLOGIA	-	-	-	3	3	-	-	-	-	-	-	-	-	5	5
	FIL	FILOSOFIA	-	-	-	4	4	-	-	-	-	-	-	-	-	5	5
	GCN	GEOCIÊNCIAS	-	-	-	-	-	-	-	-	-	-	-	-	-	8	8
	DGL	GEOLOGIA	-	-	-	1	1	-	-	-	-	-	-	-	-	5	5
	HST	HISTÓRIA	-	-	-	6	6	-	-	-	-	-	-	-	-	6	6
	CEM	MUSEOLOGIA	-	-	1	1	2	-	-	1	-	1	-	-	2	-	2
	PSI	PSICOLOGIA	-	-	-	6	6	-	-	-	-	-	-	-	-	20	20
	SPO	SOCIOLOGIA E CIÊNCIA POLÍTICA	-	-	-	5	5	-	-	-	-	-	-	-	-	8	8
		CENTRO DE FILOSOFIA E CIÊNCIAS HUMANAS	-	-	1	26	27	-	-	1	-	1	-	-	2	57	59
CSE	CCN	CIÊNCIAS CONTÁBEIS	-	1	-	3	4	-	-	-	-	-	-	-	1	8	9
	CAD	CIÊNCIAS DA ADMINISTRAÇÃO	-	-	-	1	1	-	-	-	-	-	-	-	1	14	15
	CNM	ECONOMIA E RELAÇÕES INTERNACIONAIS	-	-	-	5	5	-	-	-	-	-	-	-	-	15	15
	DSS	SERVIÇO SOCIAL	-	-	-	4	4	-	-	-	-	-	-	-	-	7	7
		CENTRO SÓCIO-ECONÔMICO	-	1	-	13	14	-	-	-	-	-	-	-	2	44	46
CTC	ARQ	ARQUITETURA E URBANISMO	-	-	2	4	6	-	-	2	-	2	-	-	4	14	18
	DAS	AUTOMAÇÃO E SISTEMAS	-	-	-	2	2	-	-	-	-	-	-	-	-	4	4
	ECV	ENGENHARIA CIVIL	-	-	-	6	6	-	-	-	1	1	-	-	1	11	12
	EPS	ENGENHARIA DE PRODUÇÃO E SISTEMAS	-	-	-	3	3	-	-	-	-	-	-	-	1	10	11
	EGC	ENGENHARIA DO CONHECIMENTO	-	-	-	-	-	-	-	-	-	-	-	-	-	4	4
	EEL	ENGENHARIA ELÉTRICA E ELETRÔNICA	-	-	-	2	2	-	-	-	-	-	-	-	1	12	13
	EMC	ENGENHARIA MECÂNICA	-	-	-	3	3	-	-	-	-	-	-	-	3	11	14
	EQA	ENGENHARIA QUÍMICA E ENGENHARIA DE ALIMENTOS	-	-	-	2	2	-	-	-	-	-	-	-	-	14	14
	ENS	ENGENHARIA SANITÁRIA E AMBIENTAL	-	-	-	1	1	-	-	-	-	-	-	-	-	6	6
	INE	INFORMÁTICA E ESTATÍSTICA	-	-	-	5	5	-	-	2	-	2	-	1	1	19	21
		CENTRO TECNOLÓGICO	-	-	2	28	30	-	-	4	1	5	-	1	11	105	117
CAMPUS FLORIANÓPOLIS			-	1	5	191	194	1	-	18	3	22	-	2	33	600	635
CENTRO DE CIÊNCIAS, TECNOLOGIAS E SAÚDE *			-	2	-	8	10	-	-	1	-	1	-	-	-	53	53
CAMPUS DE ARARANGUÁ			-	2	-	8	10	-	-	1	-	1	-	-	-	53	53
CENTRO TECNOLÓGICO, DE CIÊNCIAS EXATAS E EDUCAÇÃO			-	-	-	8	8	-	-	1	-	1	-	-	-	77	77
CAMPUS DE BLUMENAU			-	-	-	8	8	-	-	-	-	-	-	-	-	77	77
CENTRO DE CIÊNCIAS RURAIS			-	1	-	9	10	-	-	-	-	-	-	-	-	42	42
CAMPUS DE CURITIBANOS			-	1	-	9	10	-	-	-	-	-	-	-	-	42	42
CENTRO TECNOLÓGICO DE JOINVILLE			-	-	-	5	5	-	-	2	1	3	-	-	2	62	64
CAMPUS DE JOINVILLE			-	-	-	5	5	-	-	2	1	3	-	-	2	62	64
TOTAL			0	4	5	221	227	1	0	21	4	26	0	2	35	834	871



TABELA: 96 (PARTE 3)

PERÍODO: 2021

DOCENTE DA EDUCAÇÃO SUPERIOR COM REGIME DE TRABALHO DE DEDICAÇÃO EXCLUSIVA: CLASSE E TITULAÇÃO POR DEPARTAMENTO E UNIDADE UNIVERSITÁRIA

SIGLA UNIDADE	SIGLA DPTO	DEPARTAMENTO / UNIDADE UNIVERSITÁRIA	CLASSE D					CLASSE E					CLASSE U					
			G	E	M	D	TT	G	E	M	D	TT	G	E	M	D	TT	
CCA	AQI	AQUICULTURA	-	-	-	6	6	-	-	-	7	7	-	-	-	-	-	-
	CAL	CIÊNCIA E TECNOLOGIA DOS ALIMENTOS	-	-	-	2	2	-	-	-	7	7	-	-	-	1	1	-
	ENR	ENGENHARIA RURAL	-	-	-	8	8	-	-	-	6	6	-	-	-	-	-	-
	FIT	FITOTECNIA	-	-	-	6	6	-	-	-	4	4	-	-	-	-	-	-
	ZOT	ZOOTECNIA E DESENVOLVIMENTO RURAL	-	-	-	15	15	-	-	-	2	2	-	-	-	-	-	-
		CENTRO DE CIÊNCIAS AGRÁRIAS	-	-	-	37	37	-	-	-	26	26	-	-	-	1	1	-
CCB	BEG	BIOLOGIA CELULAR, EMBRIOLOGIA E GENÉTICA	-	-	1	10	11	-	-	-	5	5	-	-	-	-	-	-
	BQA	BIOQUÍMICA	-	-	-	5	5	-	-	-	12	12	-	-	-	-	-	-
	BOT	BOTÂNICA	-	-	-	10	10	-	-	-	-	-	-	-	-	-	-	-
	CFS	CIÊNCIAS FISIOLÓGICAS	-	-	-	7	7	-	-	-	1	1	-	-	-	-	-	-
	MOR	CIÊNCIAS MORFOLÓGICAS	-	-	-	11	11	-	-	-	2	2	-	-	-	-	-	-
	ECZ	ECOLOGIA E ZOOLOGIA	-	-	-	10	10	-	-	-	3	3	-	-	-	-	-	-
	FMC	FARMACOLOGIA	-	-	-	8	8	-	-	-	1	1	-	-	-	1	1	-
		CENTRO DE CIÊNCIAS BIOLÓGICAS	-	-	1	70	71	-	-	-	27	27	-	-	-	1	1	-
CED	CIN	CIÊNCIA DA INFORMAÇÃO	-	-	-	13	13	-	-	-	1	1	-	-	-	-	-	-
	DEC	EDUCAÇÃO DO CAMPO	-	-	-	1	1	-	-	-	-	-	-	-	-	-	-	-
	EED	ESTUDOS ESPECIALIZADOS EM EDUCAÇÃO	-	-	-	13	13	-	-	-	4	4	-	-	-	-	-	-
	MEN	METODOLOGIA DE ENSINO	-	-	-	29	29	-	-	-	3	3	-	-	-	1	1	-
		CENTRO DE CIÊNCIAS DA EDUCAÇÃO	-	-	-	56	56	-	-	-	8	8	-	-	-	1	1	-
CCS	ACL	ANÁLISES CLÍNICAS	-	-	-	10	10	-	-	-	5	5	-	-	-	-	-	-
	CIF	CIÊNCIAS FARMACÊUTICAS	-	-	-	7	7	-	-	-	4	4	-	-	-	-	-	-
	CLC	CIRURGIA	-	-	-	4	4	-	-	-	3	3	-	-	-	-	-	-
	CLM	CLÍNICA MÉDICA	-	-	-	5	5	-	-	-	2	2	-	-	-	-	-	-
	NFR	ENFERMAGEM	-	-	-	16	16	-	-	-	6	6	-	-	-	-	-	-
	FONO	FONOAUDIOLOGIA	-	-	-	9	9	-	-	-	-	-	-	-	-	-	-	-
	DTO	GINECOLOGIA E OBSTETRÍCIA	-	-	-	1	1	-	-	-	-	-	-	-	-	-	-	-
	NTR	NUTRIÇÃO	-	-	-	9	9	-	-	-	2	2	-	-	-	-	-	-
	ODT	ODONTOLOGIA	-	-	-	20	20	-	-	-	7	7	-	-	-	-	-	-
	PTL	PATOLOGIA	-	-	-	5	5	-	-	-	2	2	-	-	-	-	-	-
	DPT	PEDIATRIA	-	-	-	-	-	-	-	-	3	3	-	-	-	-	-	-
SPB	SAÚDE PÚBLICA	-	-	-	13	13	-	-	-	5	5	-	-	-	-	-	-	
		CENTRO DE CIÊNCIAS DA SAÚDE	-	-	-	99	99	-	-	-	39	39	-	-	-	-	-	-
CFM	FSC	FÍSICA	-	-	-	23	23	-	-	-	9	9	-	-	-	-	-	-
	OCN	OCEANOGRAFIA	-	-	-	8	8	-	-	-	1	1	-	-	-	-	-	-
	MTM	MATEMÁTICA	-	-	-	27	27	-	-	-	9	9	-	-	-	-	-	-
	QMC	QUÍMICA	-	-	-	15	15	-	-	-	15	15	-	-	-	-	-	-
		CENTRO DE CIÊNCIAS FÍSICAS E MATEMÁTICAS	-	-	-	73	73	-	-	-	34	34	-	-	-	-	-	-
CCJ	DIR	DIREITO	-	-	1	11	12	-	-	-	10	10	-	-	-	-	-	-
		CENTRO DE CIÊNCIAS JURÍDICAS	-	-	1	11	12	-	-	-	10	10	-	-	-	-	-	-



TABELA: 96 (PARTE 4)

PERÍODO: 2021

DOCENTE DA EDUCAÇÃO SUPERIOR COM REGIME DE TRABALHO DE DEDICAÇÃO EXCLUSIVA: CLASSE E TITULAÇÃO POR DEPARTAMENTO E UNIDADE UNIVERSITÁRIA

SIGLA UNIDADE	SIGLA DPTO	DEPARTAMENTO / UNIDADE UNIVERSITÁRIA	CLASSE D					CLASSE E					CLASSE U						
			G	E	M	D	TT	G	E	M	D	TT	G	E	M	D	TT		
CCE	ART	ARTES	-	-	-	13	13	-	-	-	-	-	-	-	-	-	-	-	-
	LSB	LIBRAS	-	-	-	5	5	-	-	-	1	1	-	-	-	-	-	-	-
	EGR	EXPRESSÃO GRÁFICA	-	-	-	21	21	-	-	-	5	5	-	-	-	-	-	-	-
	JOR	JORNALISMO	-	-	-	12	12	-	-	-	-	-	-	-	-	-	-	-	-
	LLE	LÍNGUA E LITERATURA ESTRANGEIRAS	-	-	1	21	22	-	-	-	9	9	-	-	-	-	-	-	-
	LLV	LÍNGUA E LITERATURA VERNÁCULAS	-	-	-	18	18	-	-	-	10	10	-	-	-	-	-	-	-
	CENTRO DE COMUNICAÇÃO E EXPRESSÃO		-	-	1	90	91	-	-	-	25	25	-	-	-	-	-	-	
CDS	DEF	EDUCAÇÃO FÍSICA	-	-	-	14	14	-	-	-	2	2	-	-	-	-	-	-	
		CENTRO DE DESPORTOS	-	-	-	14	14	-	-	-	2	2	-	-	-	-	-	-	
CFH	ANT	ANTROPOLOGIA	-	-	-	8	8	-	-	-	4	4	-	-	-	-	-	-	
	FIL	FILOSOFIA	-	-	-	13	13	-	-	-	7	7	-	-	-	-	-	-	
	GCN	GEOCIÊNCIAS	-	-	-	6	6	-	-	-	6	6	-	-	-	-	-	-	
	DGL	GEOLOGIA	-	-	-	6	6	-	-	-	3	3	-	-	-	-	-	-	
	HST	HISTÓRIA	-	-	-	9	9	-	-	-	8	8	-	-	-	-	-	-	
	CEM	MUSEOLOGIA	-	-	-	-	-	-	-	-	-	-	-	-	-	-	-	-	
	PSI	PSICOLOGIA	-	-	-	10	10	-	-	-	7	7	-	-	-	-	-	-	
	SPO	SOCIOLOGIA E CIÊNCIA POLÍTICA	-	-	-	8	8	-	-	-	5	5	-	-	-	-	-	-	
	CENTRO DE FILOSOFIA E CIÊNCIAS HUMANAS		-	-	-	60	60	-	-	-	40	40	-	-	-	-	-		
CSE	CCN	CIÊNCIAS CONTÁBEIS	-	-	-	12	12	-	-	-	7	7	-	-	-	-	-	-	
	CAD	CIÊNCIAS DA ADMINISTRAÇÃO	-	-	1	17	18	-	-	-	3	3	-	-	-	-	-	-	
	CNM	ECONOMIA E RELAÇÕES INTERNACIONAIS	-	-	1	22	23	-	-	-	8	8	-	-	-	-	-	-	
	DSS	SERVIÇO SOCIAL	-	-	-	16	16	-	-	-	2	2	-	-	-	-	-	-	
	CENTRO SÓCIO-ECONÔMICO		-	-	2	67	69	-	-	-	20	20	-	-	-	-	-		
CTC	ARQ	ARQUITETURA E URBANISMO	-	-	-	11	11	-	-	-	3	3	-	-	-	-	-	-	
	DAS	AUTOMAÇÃO E SISTEMAS	-	-	-	4	4	-	-	-	12	12	-	-	-	-	-	-	
	ECV	ENGENHARIA CIVIL	-	-	-	15	15	-	-	-	12	12	-	-	-	-	-	-	
	EPS	ENGENHARIA DE PRODUÇÃO E SISTEMAS	-	-	-	8	8	-	-	-	5	5	-	-	-	-	-	-	
	EGC	ENGENHARIA DO CONHECIMENTO	-	-	-	7	7	-	-	-	4	4	-	-	-	-	-	-	
	EEL	ENGENHARIA ELÉTRICA E ELETRÔNICA	-	-	-	10	10	-	-	1	25	26	-	-	-	-	-	-	
	EMC	ENGENHARIA MECÂNICA	-	-	-	15	15	-	-	-	29	29	-	-	-	-	-	-	
	EQA	ENGENHARIA QUÍMICA E ENGENHARIA DE ALIMENTOS	-	-	-	6	6	-	-	-	11	11	-	-	-	1	1	-	
	ENS	ENGENHARIA SANITÁRIA E AMBIENTAL	-	-	-	5	5	-	-	-	5	5	-	-	-	-	-	-	
	INE	INFORMÁTICA E ESTATÍSTICA	-	-	-	16	16	-	-	-	14	14	-	-	-	-	-	-	
	CENTRO TECNOLÓGICO		-	-	-	97	97	-	-	1	120	121	-	-	-	1	1		
CAMPUS FLORIANÓPOLIS			-	-	5	674	679	-	-	1	351	352	-	-	-	4	4		
CENTRO DE CIÊNCIAS, TECNOLOGIAS E SAÚDE *			-	-	-	27	27	-	-	-	-	-	-	-	-	-	-		
CAMPUS DE ARARANGUÁ			-	-	-	27	27	-	-	-	-	-	-	-	-	-	0		
CENTRO TECNOLÓGICO, DE CIÊNCIAS EXATAS E EDUCAÇÃO			-	-	-	7	7	-	-	-	-	-	-	-	-	-	-		
CAMPUS DE BLUMENAU			-	-	-	7	7	-	-	-	-	-	-	-	-	-	0		
CENTRO DE CIÊNCIAS RURAIS			-	-	-	28	28	-	-	-	-	-	-	-	-	-	-		
CAMPUS DE CURITIBANOS			-	-	-	28	28	-	-	-	-	-	-	-	-	-	0		
CENTRO TECNOLÓGICO DE JOINVILLE			-	-	-	29	29	-	-	-	-	-	-	-	-	-	-		
CAMPUS DE JOINVILLE			-	-	-	29	29	-	-	-	-	-	-	-	-	-	0		
TOTAL			0	0	5	765	770	0	0	1	351	352	0	0	0	4	4		



TABELA: 96 (PARTE 5)

DOCENTE DA EDUCAÇÃO SUPERIOR COM REGIME DE TRABALHO DE DEDICAÇÃO
EXCLUSIVA: TITULAÇÃO POR DEPARTAMENTO E UNIDADE UNIVERSITÁRIA

PERÍODO: 2021

SIGLA UNIDADE	SIGLA DPTO	DEPARTAMENTO / UNIDADE UNIVERSITÁRIA	TOTAL				
			G	E	M	D	TT
CCA	AQI	AQUICULTURA	-	-	-	16	16
	CAL	CIÊNCIA E TECNOLOGIA DOS ALIMENTOS	-	-	-	21	21
	ENR	ENGENHARIA RURAL	-	-	-	16	16
	FIT	FITOTECNIA	-	-	-	17	17
	ZOT	ZOOTECNIA E DESENVOLVIMENTO RURAL	-	-	-	28	28
		CENTRO DE CIÊNCIAS AGRÁRIAS	-	-	-	98	98
CCB	BEG	BIOLOGIA CELULAR, EMBRIOLOGIA E GENÉTICA	-	-	1	26	27
	BQA	BIOQUÍMICA	-	-	-	20	20
	BOT	BOTÂNICA	-	-	-	17	17
	CFS	CIÊNCIAS FISIOLÓGICAS	-	-	1	14	15
	MOR	CIÊNCIAS MORFOLÓGICAS	-	-	-	20	20
	ECZ	ECOLOGIA E ZOOLOGIA	-	-	1	22	23
	FMC	FARMACOLOGIA	-	-	-	15	15
	MIP	MICROBIOLOGIA, IMUNOLOGIA E PARASITOLOGIA	-	-	-	23	23
		CENTRO DE CIÊNCIAS BIOLÓGICAS	-	-	3	157	160
CED	CIN	CIÊNCIA DA INFORMAÇÃO	-	-	1	31	32
	DEC	EDUCAÇÃO DO CAMPO	-	-	2	15	17
	EED	ESTUDOS ESPECIALIZADOS EM EDUCAÇÃO	-	-	-	31	31
	MEN	METODOLOGIA DE ENSINO	-	-	3	70	73
		CENTRO DE CIÊNCIAS DA EDUCAÇÃO	-	-	6	147	153
CCS	ACL	ANÁLISES CLÍNICAS	-	-	-	25	25
	CIF	CIÊNCIAS FARMACÊUTICAS	-	-	2	19	21
	CLC	CIRURGIA	-	-	-	9	9
	CLM	CLÍNICA MÉDICA	-	-	-	8	8
	NFR	ENFERMAGEM	-	-	-	59	59
	FONO	FONOAUDIOLOGIA	-	-	-	20	20
	DTO	GINECOLOGIA E OBSTETRÍCIA	-	-	-	1	1
	NTR	NUTRIÇÃO	-	-	2	30	32
	ODT	ODONTOLOGIA	-	1	-	52	53
	PTL	PATOLOGIA	-	-	-	11	11
	DPT	PEDIATRIA	-	-	1	3	4
	SPB	SAÚDE PÚBLICA	-	-	-	27	27
		CENTRO DE CIÊNCIAS DA SAÚDE	-	1	5	264	270
CFM	FSC	FÍSICA	-	-	1	67	68
	OCN	OCEANOGRAFIA	-	-	-	11	11
	MTM	MATEMÁTICA	-	-	-	62	62
	QMC	QUÍMICA	-	-	-	48	48
		CENTRO DE CIÊNCIAS FÍSICAS E MATEMÁTICAS	-	-	1	188	189
CCJ	DIR	DIREITO	1	-	2	36	39
		CENTRO DE CIÊNCIAS JURÍDICAS	1	-	2	36	39



TABELA: 96 (PARTE 6)			DOCENTE DA EDUCAÇÃO SUPERIOR COM REGIME DE TRABALHO DE DEDICAÇÃO EXCLUSIVA: TITULAÇÃO POR DEPARTAMENTO E UNIDADE UNIVERSITÁRIA				
PERÍODO: 2021							
SIGLA UNIDADE	SIGLA DPTO	DEPARTAMENTO / UNIDADE UNIVERSITÁRIA	TOTAL				
			G	E	M	D	TT
CCE	ART	ARTES	-	-	2	24	26
	LSB	LIBRAS	-	-	8	20	28
	EGR	EXPRESSÃO GRÁFICA	-	-	6	47	53
	JOR	JORNALISMO	-	-	2	22	24
	LLE	LÍNGUA E LITERATURA ESTRANGEIRAS	-	-	1	49	50
	LLV	LÍNGUA E LITERATURA VERNÁCULAS	-	-	-	44	44
		CENTRO DE COMUNICAÇÃO E EXPRESSÃO	-	-	19	206	225
CDS	DEF	EDUCAÇÃO FÍSICA	-	-	1	48	49
		CENTRO DE DESPORTOS	-	-	1	48	49
CFH	ANT	ANTROPOLOGIA	-	-	-	20	20
	FIL	FILOSOFIA	-	-	-	29	29
	GCN	GEOCIÊNCIAS	-	-	-	20	20
	DGL	GEOLOGIA	-	-	-	15	15
	HST	HISTÓRIA	-	-	-	29	29
	CEM	MUSEOLOGIA	-	-	4	1	5
	PSI	PSICOLOGIA	-	-	-	43	43
	SPO	SOCIOLOGIA E CIÊNCIA POLÍTICA	-	-	-	26	26
		CENTRO DE FILOSOFIA E CIÊNCIAS HUMANAS	-	-	4	183	187
CSE	CCN	CIÊNCIAS CONTÁBEIS	-	1	1	30	32
	CAD	CIÊNCIAS DA ADMINISTRAÇÃO	-	-	2	35	37
	CNM	ECONOMIA E RELAÇÕES INTERNACIONAIS	-	-	1	50	51
	DSS	SERVIÇO SOCIAL	-	-	-	29	29
			CENTRO SÓCIO-ECONÔMICO	-	1	4	144
CTC	ARQ	ARQUITETURA E URBANISMO	-	-	8	32	40
	DAS	AUTOMAÇÃO E SISTEMAS	-	-	-	22	22
	ECV	ENGENHARIA CIVIL	-	-	1	45	46
	EPS	ENGENHARIA DE PRODUÇÃO E SISTEMAS	-	-	1	26	27
	EGC	ENGENHARIA DO CONHECIMENTO	-	-	-	15	15
	EEL	ENGENHARIA ELÉTRICA E ELETRÔNICA	-	-	2	49	51
	EMC	ENGENHARIA MECÂNICA	-	-	3	58	61
	EQA	ENGENHARIA QUÍMICA E ENGENHARIA DE ALIMENTOS	-	-	-	34	34
	ENS	ENGENHARIA SANITÁRIA E AMBIENTAL	-	-	-	17	17
	INE	INFORMÁTICA E ESTATÍSTICA	-	1	3	54	58
		CENTRO TECNOLÓGICO	-	1	18	352	371
CAMPUS FLORIANÓPOLIS			1	3	63	1.823	1.890
CENTRO DE CIÊNCIAS, TECNOLOGIAS E SAÚDE *			-	2	1	88	91
CAMPUS DE ARARANGUÁ			-	2	1	88	91
CENTRO TECNOLÓGICO, DE CIÊNCIAS EXATAS E EDUCAÇÃO			-	-	1	85	86
CAMPUS DE BLUMENAU			-	-	1	92	93
CENTRO DE CIÊNCIAS RURAIS			-	1	-	79	80
CAMPUS DE CURITIBANOS			-	1	-	79	80
CENTRO TECNOLÓGICO DE JOINVILLE			-	-	4	97	101
CAMPUS DE JOINVILLE			-	-	4	97	101
TOTAL			1	6	69	2.179	2.255

Observações:

Classe A - com as denominações de:

Professor Adjunto A, se portador de título de doutor;

Professor Assistente A, se portador de título de mestre;

Professor Auxiliar, se graduado ou portador de título de especialista.

Classe B - com a denominação de Professor Assistente

Classe C - com a denominação de Professor Adjunto

Classe D - com a denominação Professor Associado

Classe E - com denominação de Professor Titular.

Fonte: Pró-Reitoria de Desenvolvimento e Gestão de Pessoas (PRODEGESP), UFSC (2021).

Tabela 97 - Docente da Educação Superior: carga horária de atividade por unidade universitária.

TABELA: 97		DOCENTE DA EDUCAÇÃO SUPERIOR: CARGA HORÁRIA DE ATIVIDADE NO ANO 2021, POR UNIDADE UNIVERSITÁRIA																	
PERÍODO: 2021																			
UNIDADE	ATIVIDADE DOCENTE																		
	ENSINO			PESQUISA			EXTENSÃO			FORMAÇÃO			GESTÃO			TOTAL			ORIENTAÇÃO
	HORAS	%	RELAÇÃO UFSC	HORAS	%	RELAÇÃO UFSC	HORAS	%	RELAÇÃO UFSC	HORAS	%	RELAÇÃO UFSC	HORAS	%	RELAÇÃO UFSC	HORAS	%	RELAÇÃO UFSC	HORAS
CENTRO DE CIÊNCIAS AGRÁRIAS	1.799,16	29%	3,73%	1.522,72	25%	3,99%	842,90	14%	5,37%	97,00	2%	2,43%	1.943,70	31%	5,51%	6.205,48	100,00%	4,39%	1.018,00
CENTRO DE CIÊNCIAS BIOLÓGICAS	2.936,36	30%	6,09%	3.712,70	37%	9,74%	967,20	10%	6,16%	237,00	2%	5,94%	2.055,50	21%	5,83%	9.908,76	100,00%	7,01%	1.811,00
CENTRO DE CIÊNCIAS DA EDUCAÇÃO	3.348,23	36%	6,94%	2.174,00	24%	5,70%	1.145,00	12%	7,30%	502,00	5%	12,57%	2.044,20	22%	5,80%	9.213,43	100,00%	6,52%	1.752,00
CENTRO DE CIÊNCIAS DA SAÚDE	8.777,97	45%	18,20%	3.729,60	19%	9,78%	2.606,00	13%	16,61%	541,00	3%	13,55%	3.807,20	20%	10,80%	19.461,77	100,00%	13,77%	2.680,00
CENTRO DE CIÊNCIAS FÍSICAS E MATEMÁTICAS	3.791,04	33%	7,86%	4.724,00	41%	12,39%	481,00	4%	3,07%	160,00	1%	4,01%	2.420,00	21%	6,86%	11.576,04	100,00%	8,19%	1.279,00
CENTRO DE CIÊNCIAS JURÍDICAS	1.457,00	42%	3,02%	758,00	22%	1,99%	349,00	10%	2,22%	4,00	0%	0,10%	872,00	25%	2,47%	3.440,00	100,00%	2,43%	593,00
CENTRO DE COMUNICAÇÃO E EXPRESSÃO	4.348,41	31%	9,02%	3.257,00	24%	8,54%	2.159,50	16%	13,76%	945,00	7%	23,67%	3.113,00	23%	8,83%	13.822,91	100,00%	9,78%	2.437,00
CENTRO DE DESPORTOS	932,40	29%	1,93%	548,50	17%	1,44%	668,80	21%	4,26%	70,00	2%	1,75%	963,10	30%	2,73%	3.182,80	100,00%	2,25%	402,00
CENTRO DE FILOSOFIA E CIÊNCIAS HUMANAS	3.093,20	26%	6,41%	4.079,00	34%	10,70%	1.010,66	9%	6,44%	462,00	4%	11,57%	3.222,50	27%	9,14%	11.867,36	100,00%	8,40%	2.232,00
CENTRO SÓCIO-ECONÔMICO	2.608,98	31%	5,41%	2.554,40	30%	6,70%	913,00	11%	5,82%	204,00	2%	5,11%	2.219,40	26%	6,30%	8.499,78	100,00%	6,02%	1.648,00
CENTRO TECNOLÓGICO	7.116,27	36%	14,76%	5.552,87	28%	14,57%	1.814,76	9%	11,57%	216,00	1%	5,41%	4.909,50	25%	13,93%	19.609,40	100,00%	13,88%	6.128,00
CAMPUS FLORIANÓPOLIS	40.209,02	34%	83,37%	32.612,79	28%	85,54%	12.957,82	11%	82,59%	3.438,00	3%	86,10%	27.570,10	24%	78,21%	116.787,73	100,00%	82,66%	21.980,00
CENTRO DE CIÊNCIAS, TECNOLOGIAS E SAÚDE	2.439,58	39%	5,06%	1.226,35	19%	3,22%	568,14	9%	3,62%	249,00	4%	6,24%	1.815,90	29%	5,15%	6.298,97	100,00%	4,46%	816,00
CAMPUS DE ARARANGUÁ	2.439,58	39%	5,06%	1.226,35	19%	3,22%	568,14	9%	3,62%	249,00	4%	6,24%	1.815,90	29%	5,15%	6.298,97	100,00%	4,46%	816,00
CENTRO TEC. DE CIÊNCIAS EXATAS E EDUCAÇÃO	2.019,90	32%	4,19%	1.621,40	26%	4,25%	482,00	8%	3,07%	40,00	1%	1,00%	2.109,10	34%	5,98%	6.272,40	100,00%	4,44%	638,00
CAMPUS DE BLUMENAU	2.019,90	32%	4,19%	1.621,40	26%	4,25%	482,00	8%	3,07%	40,00	1%	1,00%	2.109,10	34%	5,98%	6.272,40	100,00%	4,44%	638,00
CENTRO DE CIÊNCIAS RURAIS	1.599,60	30%	3,32%	1.086,60	20%	2,85%	885,30	16%	5,64%	138,00	3%	3,46%	1.687,50	31%	4,79%	5.397,00	100,00%	3,82%	438,00
CAMPUS DE CURITIBANOS	1.599,60	30%	3,32%	1.086,60	20%	2,85%	885,30	16%	5,64%	138,00	3%	3,46%	1.687,50	31%	4,79%	5.397,00	100,00%	3,82%	438,00
CENTRO TECNOLÓGICO DE JOINVILLE	1.961,00	30%	4,07%	1.577,50	24%	4,14%	796,73	12%	5,08%	128,00	2%	3,21%	2.069,90	32%	5,87%	6.533,13	100,00%	4,62%	681,00
CAMPUS DE JOINVILLE	1.961,00	30%	4,07%	1.577,50	24%	4,14%	796,73	12%	5,08%	128,00	2%	3,21%	2.069,90	32%	5,87%	6.533,13	100,00%	4,62%	681,00
TOTAL	48.229,10	34%	100,00%	38.124,64	27%	100,00%	15.689,99	11%	100,00%	3.993,00	3%	100,00%	35.252,50	25%	100,00%	141.289,23	100,00%	100,00%	24.553,00

Fonte: Pró-Reitoria de Graduação (PROGRAD), UFSC (2021).

Tabela 98 - Professor substituto da educação superior: regime de trabalho e titulação por semestre, departamento e unidade universitária.

TABELA: 98 (PARTE 1)			PROFESSOR SUBSTITUTO DA EDUCAÇÃO SUPERIOR: REGIME DE TRABALHO E TITULAÇÃO POR SEMESTRE, DEPARTAMENTO E UNIDADE UNIVERSITÁRIA														
PERÍODO: 2021																	
SIGLA UNIDADE	SIGLA DPTO	DEPARTAMENTO / UNIDADE UNIVERSITÁRIA	NÚMERO DE PROFESSORES														
			20 HORAS					40 HORAS					TOTAL				
			G	E	M	D	TT	G	E	M	D	TT	G	E	M	D	TT
CCA	AQUI	AQUICULTURA	-	-	-	-	-	-	-	-	1	1	-	-	-	1	1
	CAL	CIÊNCIA E TECNOLOGIA DE ALIMENTOS	-	-	-	1	1	-	-	-	-	-	-	-	-	1	1
	ENR	ENGENHARIA RURAL	-	-	-	1	1	-	-	-	-	-	-	-	-	1	1
	FIT	FITOTECNIA	-	-	-	1	1	-	-	-	-	-	-	-	-	1	1
	ZOT	ZOOTECNIA E DESENVOLVIMENTO RURAL	-	-	-	1	1	-	-	-	1	1	-	-	-	2	2
			CENTRO DE CIÊNCIAS AGRÁRIAS	-	-	-	4	4	-	-	-	2	2	-	-	-	6
CCB	BEG	BIOLOGIA CELULAR, EMBRIOLOGIA E GENÉTICA	-	-	1	-	1	-	-	-	-	-	-	-	1	-	1
	BQA	BIOQUÍMICA	-	-	-	-	-	-	-	-	1	1	-	-	-	1	1
	BOT	BOTÂNICA	-	-	-	-	-	-	-	-	-	-	-	-	-	-	-
	CFS	CIÊNCIAS FISIOLÓGICAS	-	-	1	-	1	-	-	-	1	1	-	-	1	1	2
	MOR	CIÊNCIAS MORFOLÓGICAS	-	-	-	-	-	-	-	-	2	2	-	-	-	2	2
	ECZ	ECOLOGIA E ZOOLOGIA	-	-	-	1	1	-	-	-	-	-	-	-	-	1	1
	FMC	FARMACOLOGIA	-	-	-	-	-	-	-	-	-	-	-	-	-	-	-
	MIP	MICROBIOLOGIA, IMUNOLOGIA E PARASITOLOGIA	-	-	-	-	-	-	-	-	-	-	-	-	-	-	-
		CENTRO DE CIÊNCIAS BIOLÓGICAS	-	-	2	1	3	-	-	-	4	4	-	-	2	5	7
CED	CIN	CIÊNCIA DA INFORMAÇÃO	-	-	-	-	-	-	-	1	-	1	-	-	1	-	1
	EED	ESTUDOS ESPECIALIZADOS EM EDUCAÇÃO	-	-	-	-	-	-	-	1	1	2	-	-	1	1	2
	MEN	METODOLOGIA DE ENSINO (+ EDUCAÇÃO NO CAMPO)	-	-	-	-	-	-	-	1	1	2	-	-	1	1	2
			CENTRO DE CIÊNCIAS DA EDUCAÇÃO	-	-	-	-	-	-	-	3	2	5	-	-	3	2
CCS	ACL	ANÁLISES CLÍNICAS	-	-	-	-	-	-	-	-	1	1	-	-	-	1	1
	CIF	CIÊNCIAS FARMACÊUTICAS	-	-	-	2	2	-	-	-	-	-	-	-	-	2	2
	CLC	CIRURGIA	-	-	-	-	-	-	-	-	-	-	-	-	-	-	-
	CLM	CLÍNICA MÉDICA	-	3	-	1	4	-	1	-	-	1	-	4	-	1	5
	NFR	ENFERMAGEM	-	-	-	-	-	-	-	2	1	3	-	-	2	1	3
	FONO	FONOAUDIOLOGIA	-	-	1	-	1	-	-	-	-	-	-	-	1	-	1
	DTO	GINECOLOGIA E OBSTETRÍCIA	-	-	-	-	-	-	-	-	-	-	-	-	-	-	-
	NTR	NUTRIÇÃO	-	-	-	-	-	-	-	-	2	2	-	-	-	2	2
	ODT	ODONTOLOGIA	-	-	-	-	-	-	-	1	1	2	-	-	1	1	2
	PTL	PATOLOGIA	-	-	-	1	1	-	-	-	-	-	-	-	-	1	1
	DPT	PEDIATRIA	-	-	-	-	-	-	-	-	-	-	-	-	-	-	-
	SPB	SAÚDE PÚBLICA	-	-	-	-	-	-	-	-	-	-	-	-	-	-	-
			CENTRO DE CIÊNCIAS DA SAÚDE	-	3	1	4	8	-	1	3	5	9	-	4	4	9
CFM	FSC	FÍSICA	-	-	-	-	-	-	-	-	1	1	-	-	-	1	1
	MTM	MATEMÁTICA	-	-	-	-	-	-	-	1	5	6	-	-	1	5	6
	OCN	OCEANOGRAFIA	-	-	-	-	-	-	-	-	-	-	-	-	-	-	-
	QMC	QUÍMICA	-	-	1	-	1	-	-	1	3	4	-	-	2	3	5
			CENTRO DE CIÊNCIAS FÍSICAS E MATEMÁTICAS	-	-	1	-	1	-	-	2	9	11	-	-	3	9
CCJ	DIR	DIREITO	-	-	-	-	-	-	-	3	1	4	-	-	3	1	4
			CENTRO DE CIÊNCIAS JURÍDICAS	-	-	-	-	-	-	-	3	1	4	-	-	3	1

TABELA: 98 (PARTE 2)			PROFESSOR SUBSTITUTO DA EDUCAÇÃO SUPERIOR: REGIME DE TRABALHO E TITULAÇÃO POR SEMESTRE, DEPARTAMENTO E UNIDADE UNIVERSITÁRIA															
PERÍODO: 2021																		
SIGLA UNIDADE	SIGLA DPTO	DEPARTAMENTO / UNIDADE UNIVERSITÁRIA	NÚMERO DE PROFESSORES															
			20 HORAS					40 HORAS					TOTAL					TOTAL
			G	E	M	D	TT	G	E	M	D	TT	G	E	M	D	TT	
CCE	ART	ARTES	-	-	-	-	-	-	-	-	-	-	-	-	-	-	-	-
	LSB	LIBRAS	-	-	-	-	-	-	-	1	-	1	-	-	1	-	1	1
	EGR	EXPRESSÃO GRÁFICA	-	-	-	-	-	1	-	2	1	4	1	-	2	1	4	4
	JOR	JORNALISMO	-	-	-	-	-	-	-	-	-	-	-	-	-	-	-	-
	LLE	LÍNGUA E LITERATURA ESTRANGEIRAS	-	-	-	-	-	-	-	-	2	2	-	-	-	2	2	2
	LLV	LÍNGUA E LITERATURA VERNÁCULAS	-	-	1	1	2	-	-	-	-	-	-	-	1	1	2	2
		CENTRO DE COMUNICAÇÃO E EXPRESSÃO	-	-	1	1	2	1	-	3	3	7	1	-	4	4	9	9
CDS	DEF	EDUCAÇÃO FÍSICA	-	-	-	-	-	-	-	1	1	2	-	-	1	1	2	2
		CENTRO DE DESPORTOS	-	-	-	-	-	-	-	1	1	2	-	-	1	1	2	2
CFH	ANT	ANTROPOLOGIA	-	-	-	-	-	-	-	-	1	1	-	-	-	1	1	1
	FIL	FILOSOFIA	-	-	-	1	1	-	-	-	-	-	-	-	-	1	1	1
	GCN	GEOCIÊNCIAS (+ GEOLOGIA)	-	-	-	2	2	-	-	-	-	-	-	-	-	2	2	2
	HST	HISTÓRIA (+ MUSEOLOGIA)	-	-	-	-	-	-	-	-	1	1	-	-	-	1	1	1
	PSI	PSICOLOGIA	-	-	-	1	1	-	-	-	1	1	-	-	-	2	2	2
	SPO	SOCIOLOGIA E CIÊNCIA POLÍTICA	-	-	-	-	-	-	-	-	-	-	-	-	-	-	-	-
		CENTRO DE FILOSOFIA E CIÊNCIAS HUMANAS	-	-	-	4	4	-	-	-	3	3	-	-	-	7	7	7
CSE	CCN	CIÊNCIAS CONTÁBEIS	-	-	-	1	1	-	-	-	2	2	-	-	-	3	3	3
	CAD	CIÊNCIAS DA ADMINISTRAÇÃO	-	-	-	2	2	-	-	-	1	1	-	-	-	3	3	3
	CNM	CIÊNCIAS ECONÔMICAS	-	-	-	-	-	1	-	-	1	2	1	-	-	1	2	2
	DSS	SERVIÇO SOCIAL	-	-	-	-	-	-	-	1	-	1	-	-	1	-	1	1
		CENTRO SÓCIO-ECONÔMICO	-	-	-	3	3	1	-	1	4	6	1	-	1	7	9	9
CTC	ARQ	ARQUITETURA E URBANISMO	-	-	1	-	1	-	-	-	1	1	-	-	1	1	2	2
	DAS	AUTOMAÇÃO E SISTEMAS	-	-	-	-	-	-	-	-	-	-	-	-	-	-	-	-
	ECV	ENGENHARIA CIVIL	-	-	-	-	-	-	-	-	-	-	-	-	-	-	-	-
	EPS	ENGENHARIA DE PRODUÇÃO E SISTEMAS	-	-	-	1	1	-	-	-	-	-	-	-	-	1	1	1
	EGC	ENGENHARIA DO CONHECIMENTO	-	-	-	-	-	-	-	-	-	-	-	-	-	-	-	-
	EEL	ENGENHARIA ELÉTRICA	-	-	-	1	1	-	-	-	-	-	-	-	-	1	1	1
	EMC	ENGENHARIA MECÂNICA	-	-	2	-	2	-	-	-	1	1	-	-	2	1	3	3
	EQA	ENGENHARIA QUÍMICA E ENGENHARIA DE ALIMENTOS	-	-	-	1	1	-	-	-	-	-	-	-	-	1	1	1
	ENS	ENGENHARIA SANITÁRIA E AMBIENTAL	-	-	1	1	2	-	-	-	-	-	-	-	1	1	2	2
	INE	INFORMÁTICA E ESTATÍSTICA	-	-	-	-	-	-	-	-	2	2	-	-	-	2	2	2
		CENTRO TECNOLÓGICO	-	-	4	4	8	-	-	-	4	4	-	-	4	8	12	12
CAMPUS FLORIANÓPOLIS			-	3	9	21	33	2	1	16	38	57	2	4	25	59	90	90
CENTRO DE CIÊNCIAS, TECNOLOGIAS E SAÚDE			-	1	-	-	1	-	-	6	-	6	-	1	6	-	7	7
CAMPUS DE ARARANGUÁ			-	1	-	-	1	-	-	6	-	6	-	1	6	-	7	7
CENTRO TECNOLÓGICO, DE CIÊNCIAS EXATAS E EDUCAÇÃO			-	-	-	-	-	-	-	2	6	8	-	-	2	6	8	8
CAMPUS DE BLUMENAU			-	-	-	-	-	-	-	2	6	8	-	-	2	6	8	8
CENTRO DE CIÊNCIAS RURAIS			-	-	1	-	1	-	-	2	1	3	-	-	3	1	4	4
CAMPUS DE CURITIBANOS			-	-	1	-	1	-	-	2	1	3	-	-	3	1	4	4
CENTRO TECNOLÓGICO DE JOINVILLE			1	-	1	1	3	-	-	1	1	2	1	-	2	2	5	5
CAMPUS DE JOINVILLE			1	-	1	1	3	-	-	1	1	2	1	-	2	2	5	5
TOTAL			1	4	11	22	38	2	1	27	46	76	3	5	38	68	114	114

Fonte: Pró-Reitoria de Desenvolvimento e Gestão de Pessoas (PRODEGESP), UFSC (2021).

Tabela 99 - Professor visitante da educação superior: titulação por departamento e unidade universitária.

TABELA: 99 (PARTE 1)			PROFESSOR VISITANTE DA EDUCAÇÃO SUPERIOR: TITULAÇÃO POR DEPARTAMENTO E UNIDADE UNIVERSITÁRIA				
PERÍODO: 2021							
SIGLA UNIDADE	SIGLA DPTO	DEPARTAMENTO / UNIDADE UNIVERSITÁRIA	TOTAL				
			G	E	M	D	TT
CCA	AQI	AQUICULTURA	-	-	-	1	1
	CAL	CIÊNCIA E TECNOLOGIA DOS ALIMENTOS	-	-	-	-	-
	ENR	ENGENHARIA RURAL	-	-	-	-	-
	FIT	FITOTECNIA	-	-	-	-	-
	ZOT	ZOOTECNIA E DESENVOLVIMENTO RURAL	-	-	-	-	-
		CENTRO DE CIÊNCIAS AGRÁRIAS	-	-	-	1	1
CCB	BEG	BIOLOGIA CELULAR, EMBRIOLOGIA E GENÉTICA	-	-	-	-	-
	BQA	BIOQUÍMICA	-	-	-	1	1
	BOT	BOTÂNICA	-	-	-	-	-
	CFS	CIÊNCIAS FISIOLÓGICAS	-	-	-	-	-
	MOR	CIÊNCIAS MORFOLÓGICAS	-	-	-	-	-
	ECZ	ECOLOGIA E ZOOLOGIA	-	-	-	1	1
	FMC	FARMACOLOGIA	-	-	-	-	-
	MIP	MICROBIOLOGIA, IMUNOLOGIA E PARASITOLOGIA	-	-	-	-	-
		CENTRO DE CIÊNCIAS BIOLÓGICAS	-	-	-	2	2
CCS	ACL	ANÁLISES CLÍNICAS	-	-	-	-	-
	CIF	CIÊNCIAS FARMACÊUTICAS	-	-	-	-	-
	CLC	CIRURGIA	-	-	-	-	-
	CLM	CLÍNICA MÉDICA	-	-	-	-	-
	NFR	ENFERMAGEM	-	-	-	-	-
	FONO	FONOAUDIOLOGIA	-	-	-	-	-
	DTO	GINECOLOGIA E OBSTETRÍCIA	-	-	-	-	-
	NTR	NUTRIÇÃO	-	-	-	-	-
	ODT	ODONTOLOGIA	-	-	-	-	-
	PTL	PATOLOGIA	-	-	-	-	-
	DPT	PEDIATRIA	-	-	-	-	-
	SPB	SAÚDE PÚBLICA	-	-	-	-	-
		CENTRO DE CIÊNCIAS DA SAÚDE	-	-	-	-	-
CED	CIN	CIÊNCIA DA INFORMAÇÃO	-	-	-	-	-
	DEC	EDUCAÇÃO NO CAMPO	-	-	-	-	-
	EED	ESTUDOS ESPECIALIZADOS EM EDUCAÇÃO	-	-	-	-	-
	MEN	METODOLOGIA DE ENSINO	-	-	-	-	-
		CENTRO DE CIÊNCIAS DA EDUCAÇÃO	-	-	-	-	-
CFM	FSC	FÍSICA	-	-	-	-	-
	OCN	OCEANOGRAFIA	-	-	-	1	1
	MTM	MATEMÁTICA	-	-	-	-	-
	QMC	QUÍMICA	-	-	-	-	-
		CENTRO DE CIÊNCIAS FÍSICAS E MATEMÁTICAS	-	-	-	1	1
CCJ	DIR	DIREITO	-	-	-	-	-
		CENTRO DE CIÊNCIAS JURÍDICAS	-	-	-	-	-

TABELA: 99 (PARTE 2)			PROFESSOR VISITANTE DA EDUCAÇÃO SUPERIOR: TITULAÇÃO POR DEPARTAMENTO E UNIDADE UNIVERSITÁRIA				
PERÍODO: 2021							
SIGLA UNIDADE	SIGLA DPTO	DEPARTAMENTO / UNIDADE UNIVERSITÁRIA	TOTAL				
			G	E	M	D	TT
CCE	ART	ARTES	-	-	-	-	-
	LSB	LIBRAS	-	-	-	-	-
	EGR	EXPRESSÃO GRÁFICA	-	-	-	-	-
	JOR	JORNALISMO	-	-	-	-	-
	LLE	LÍNGUA E LITERATURA ESTRANGEIRAS	-	-	-	-	-
	LLV	LÍNGUA E LITERATURA VERNÁCULAS	-	-	-	2	2
	CENTRO DE COMUNICAÇÃO E EXPRESSÃO			-	-	-	2
CDS	DEF	EDUCAÇÃO FÍSICA	-	-	-	-	-
	CENTRO DE DESPORTOS			-	-	-	-
CFH	ANT	ANTROPOLOGIA	-	-	-	-	-
	FIL	FILOSOFIA	-	-	-	1	1
	GCN	GEOCIÊNCIAS	-	-	-	2	2
	DGL	GEOLOGIA	-	-	-	-	-
	HST	HISTÓRIA	-	-	-	-	-
	CEM	MUSEOLOGIA	-	-	-	-	-
	PSI	PSICOLOGIA	-	-	-	-	-
	SPO	SOCIOLOGIA E CIÊNCIA POLÍTICA	-	-	-	-	-
CENTRO DE FILOSOFIA E CIÊNCIAS HUMANAS			-	-	-	3	3
CSE	CCN	CIÊNCIAS CONTÁBEIS	-	-	-	-	-
	CAD	CIÊNCIAS DA ADMINISTRAÇÃO	-	-	-	-	-
	CNM	CIÊNCIAS ECONÔMICAS	-	-	-	-	-
	DSS	SERVIÇO SOCIAL	-	-	-	-	-
	CENTRO SÓCIO-ECONÔMICO			-	-	-	-
CTC	ARQ	ARQUITETURA E URBANISMO	-	-	-	-	-
	DAS	AUTOMAÇÃO E SISTEMAS	-	-	-	-	-
	ECV	ENGENHARIA CIVIL	-	-	-	-	-
	EPS	ENGENHARIA DE PRODUÇÃO E SISTEMAS	-	-	-	-	-
	EGC	ENGENHARIA DO CONHECIMENTO	-	-	-	-	-
	EEL	ENGENHARIA ELÉTRICA	-	-	-	-	-
	EMC	ENGENHARIA MECÂNICA	-	-	-	-	-
	EQA	ENGENHARIA QUÍMICA E ENGENHARIA DE ALIMENTOS	-	-	-	-	-
	ENS	ENGENHARIA SANITÁRIA E AMBIENTAL	-	-	-	1	1
	INE	INFORMÁTICA E ESTATÍSTICA	-	-	-	-	-
CENTRO TECNOLÓGICO			-	-	-	1	1
CAMPUS FLORIANÓPOLIS			-	-	-	10	10
CENTRO DE CIÊNCIAS, TECNOLOGIAS E SAÚDE			-	-	-	2	2
CAMPUS DE ARARANGUÁ			-	-	-	2	2
CENTRO TECNOLÓGICO, DE CIÊNCIAS EXATAS E EDUCAÇÃO			-	-	-	-	-
CAMPUS DE BLUMENAU			-	-	-	-	-
CENTRO DE CIÊNCIAS RURAIS			-	-	-	1	1
CAMPUS DE CURITIBANOS			-	-	-	1	1
CENTRO TECNOLÓGICO DE JOINVILLE			-	-	-	-	-
CAMPUS DE JOINVILLE			-	-	-	-	-
TOTAL			0	0	0	13	13

Fonte: Pró-Reitoria de Desenvolvimento e Gestão de Pessoas (PRODEGESP), UFSC (2021).

Tabela 100 - Docente da educação básica: regime de trabalho por unidade.

TABELA: 100		DOCENTE DA EDUCAÇÃO BÁSICA: REGIME DE TRABALHO POR UNIDADE				
PERÍODO: 2021		REGIME DE TRABALHO				
SIGLA	UNIDADE	20 HORAS	40 HORAS	DEDICAÇÃO EXCLUSIVA	OUTROS	TOTAL
		CA	COLÉGIO DE APLICAÇÃO	-	-	97
NDI	NÚCLEO DE DESENVOLVIMENTO INFANTIL	-	-	25	-	25
TOTAL			0	122	0	122

Fonte: Pró-Reitoria de Desenvolvimento e Gestão de Pessoas (PRODEGESP), UFSC (2021).

Tabela 101 - Docente da educação básica: classe por unidade.

TABELA: 101		DOCENTE DA EDUCAÇÃO BÁSICA: CLASSE POR UNIDADE				
PERÍODO: 2021		CLASSE				
SIGLA	UNIDADE	C	D	E	OUTROS	TOTAL
		CA	COLÉGIO DE APLICAÇÃO	-	92	-
NDI	NÚCLEO DE DESENVOLVIMENTO INFANTIL	-	24	-	1	25
TOTAL			116	0	6	122

Fonte: Pró-Reitoria de Desenvolvimento e Gestão de Pessoas (PRODEGESP), UFSC (2021).

Tabela 102 - Docente da educação básica: titulação por unidade.

TABELA: 102		DOCENTE DA EDUCAÇÃO BÁSICA: TITULAÇÃO POR UNIDADE					
PERÍODO: 2021		TITULAÇÃO					
SIGLA	UNIDADE	ENSINO MÉDIO	GRADUAÇÃO	ESPECIALIZAÇÃO	MESTRADO	DOUTORADO	TOTAL
		CA	COLÉGIO DE APLICAÇÃO	-	6	4	45
NDI	NÚCLEO DE DESENVOLVIMENTO INFANTIL	-	3	-	13	9	25
TOTAL		-	9	4	58	51	122

Fonte: Pró-Reitoria de Desenvolvimento e Gestão de Pessoas (PRODEGESP), UFSC (2021).

Tabela 103 - Professor substituto da educação básica: regime de trabalho por unidade.

TABELA: 103		PROFESSOR SUBSTITUTO DA EDUCAÇÃO BÁSICA: REGIME DE TRABALHO POR UNIDADE		
PERÍODO: 2021		REGIME DE TRABALHO		
SIGLA	UNIDADE	20 HORAS	40 HORAS	TOTAL
		CA	COLÉGIO DE APLICAÇÃO	1
NDI	NÚCLEO DE DESENVOLVIMENTO INFANTIL	-	3	3
TOTAL		1	15	16

Observações:

*Professores Substitutos Contratados em 2019 (DCT/CAC/DDP).

Fonte: Pró-Reitoria de Desenvolvimento e Gestão de Pessoas (PRODEGESP), UFSC (2021).

Tabela 104 - Técnico-administrativo: escolaridade por unidade.

TABELA: 104		TÉCNICO-ADMINISTRATIVO:						
PERÍODO: 2021		ESCOLARIDADE POR UNIDADE						
SIGLA	UNIDADE	ESCOLARIDADE						TOTAL
		ENSINO FUNDAMENTAL	ENSINO MÉDIO	SUPERIOR COMPLETO	ESPECIALIZAÇÃO	MESTRADO	DOCTORADO	
CCA	CENTRO DE CIÊNCIAS AGRÁRIAS	5	7	17	22	25	22	98
CCB	CENTRO DE CIÊNCIAS BIOLÓGICAS	1	9	18	10	26	10	74
CCE	CENTRO DE COMUNICAÇÃO E EXPRESSÃO	1	11	25	15	7	1	60
CCJ	CENTRO DE CIÊNCIAS JURÍDICAS	0	2	3	6	6	3	20
CCS	CENTRO DE CIÊNCIAS DA SAÚDE	4	17	20	23	13	8	85
CDS	CENTRO DE DESPORTOS	3	0	5	5	2	0	15
CED	CENTRO DE CIÊNCIAS DA EDUCAÇÃO	1	8	22	39	35	6	111
CFH	CENTRO DE FILOSOFIA E CIÊNCIAS HUMANAS	1	6	20	19	13	5	64
CFM	CENTRO DE CIÊNCIAS FÍSICAS E MATEMÁTICAS	1	5	14	17	17	5	59
CSE	CENTRO SÓCIO-ECONÔMICO	0	2	8	15	20	6	51
CTC	CENTRO TECNOLÓGICO	3	10	33	32	23	8	109
DGG	DIREÇÃO GERAL DO GABINETE	-	1	5	6	13	2	27
GR	GABINETE DO REITOR	9	12	54	67	59	19	220
HU	HOSPITAL UNIVERSITÁRIO	24	108	146	365	202	99	944
PRAE	PRÓ-REITORIA DE ASSUNTOS ESTUDANTIS	9	9	13	25	9	2	67
PROAD	PRÓ-REITORIA DE ADMINISTRAÇÃO	5	14	26	48	31	7	131
PRODEGESP	PRÓ-REITORIA DE DESENVOLVIMENTO DE PESSOAS	0	10	29	69	40	11	159
PROEX	PRÓ-REITORIA DE EXTENSÃO	-	-	3	6	5	1	15
PROGRAD	PRÓ-REITORIA DE GRADUAÇÃO	2	4	10	25	14	5	60
PROPESQ	PRÓ-REITORIA DE PESQUISA	-	1	6	3	7	3	20
PROPG	PRÓ-REITORIA DE PÓS-GRADUAÇÃO	-	2	3	7	4	-	16
SAAD	SECRETARIA DE AÇÕES AFIRMATIVAS E DIVERSIDADES	-	2	4	7	9	1	23
SEAD	SECRETARIA DE EDUCAÇÃO A DISTÂNCIA	1	2	3	3	3	4	16
SEAI	SECRETARIA DE APERFEIÇOAMENTO INSTITUCIONAL	-	-	1	1	1	1	4
SeCArte	SECRETARIA DE CULTURA E ARTE	8	4	14	13	13	1	53
SEOMA	SECRETARIA DE OBRAS, MANUTENÇÃO E AMBIENTE	24	18	19	45	26	2	134
SEPLAN	SECRETARIA DE PLANEJAMENTO E ORÇAMENTO	2	4	25	30	37	12	110
SESP	SECRETARIA DE ESPORTES	-	2	-	1	1	-	4
SINOVA	SECRETARIA DE INOVAÇÃO	-	1	2	3	4	2	12
SINTER	SECRETARIA DE RELAÇÕES INTERNACIONAIS	-	-	2	7	4	-	13
SSI	SECRETARIA DE SEGURANÇA INSTITUCIONAL	12	9	4	5	3	-	33
CAMPUS FLORIANÓPOLIS		116	280	554	939	672	246	2.807
CENTRO DE CIÊNCIAS, TECNOLOGIAS E SAÚDE		2	2	11	21	11	2	49
CAMPUS DE ARARANGUÁ		2	2	11	21	11	2	49
CENTRO DE CIÊNCIAS RURAIS		-	3	13	15	16	3	50
CAMPUS DE CURITIBANOS		0	3	13	15	16	3	50
CENTRO TECNOLÓGICO DE JOINVILLE		-	5	14	12	12	3	46
CAMPUS DE JOINVILLE		0	5	14	12	12	3	46
CENTRO TECNOLÓGICO, DE CIÊNCIAS EXATAS E EDUCAÇÃO		0	3	12	23	13	3	54
CAMPUS DE BLUMENAU		0	3	12	23	13	3	54
TOTAL		118	293	604	1.010	724	257	3.006

Fonte: Pró-Reitoria de Desenvolvimento e Gestão de Pessoas (PRODEGESP), UFSC (2021).

Tabela 105 - Técnico-administrativo: nível de classificação por unidade.

TABELA: 105		TÉCNICO-ADMINISTRATIVO: NÍVEL DE CLASSIFICAÇÃO POR UNIDADE			
PERÍODO: 2021		NÍVEL DE CLASSIFICAÇÃO			
SIGLA	UNIDADE	NÍVEL DE CLASSIFICAÇÃO			TOTAL
		A - B (APOIO)	C - D (MÉDIO)	E (SUPERIOR)	
CCA	CENTRO DE CIÊNCIAS AGRÁRIAS	5	62	31	98
CCB	CENTRO DE CIÊNCIAS BIOLÓGICAS	3	56	15	74
CCE	CENTRO DE COMUNICAÇÃO E EXPRESSÃO	-	49	11	60
CCJ	CENTRO DE CIÊNCIAS JURÍDICAS	-	19	1	20
CCS	CENTRO DE CIÊNCIAS DA SAÚDE	1	72	12	85
CDS	CENTRO DE DESPORTOS	1	14	-	15
CED	CENTRO DE CIÊNCIAS DA EDUCAÇÃO	1	55	55	111
CFH	CENTRO DE FILOSOFIA E CIÊNCIAS HUMANAS	1	50	13	64
CFM	CENTRO DE CIÊNCIAS FÍSICAS E MATEMÁTICAS	1	47	11	59
CSE	CENTRO SÓCIO-ECONÔMICO	1	43	7	51
CTC	CENTRO TECNOLÓGICO	-	98	11	109
DGG	DIREÇÃO GERAL DO GABINETE	0	6	21	27
GR	GABINETE DO REITOR	3	116	101	220
HU	HOSPITAL UNIVERSITÁRIO	34	491	419	944
PRAE	PRÓ-REITORIA DE ASSUNTOS ESTUDANTIS	3	35	29	67
PROAD	PRÓ-REITORIA DE ADMINISTRAÇÃO	3	98	30	131
PRODEGESP	PRÓ-REITORIA DE DESENVOLVIMENTO DE PESSOAS	2	89	68	159
PROEX	PRÓ-REITORIA DE EXTENSÃO	-	3	12	15
PROGRAD	PRÓ-REITORIA DE GRADUAÇÃO	1	40	19	60
PROPEQS	PRÓ-REITORIA DE PESQUISA	-	11	9	20
PROPG	PRÓ-REITORIA DE PÓS-GRADUAÇÃO	-	11	5	16
SAAD	SECRETARIA DE AÇÕES AFIRMATIVAS E DIVERSIDADES	1	7	15	23
SEAD	SECRETARIA DE EDUCAÇÃO A DISTÂNCIA	-	12	4	16
SEAI	SECRETARIA DE APERFEIÇOAMENTO INSTITUCIONAL	-	4	-	4
SeCArte	SECRETARIA DE CULTURA E ARTE	6	33	14	53
SEOMA	SECRETARIA DE OBRAS, MANUTENÇÃO E AMBIENTE	21	62	51	134
SEPLAN	SECRETARIA DE PLANEJAMENTO E ORÇAMENTO	-	42	68	110
SESP	SECRETARIA DE ESPORTES	1	3	0	4
SINOVA	SECRETARIA DE INOVAÇÃO	0	8	4	12
SINTER	SECRETARIA DE RELAÇÕES INTERNACIONAIS	0	7	6	13
SSI	SECRETARIA DE SEGURANÇA INSTITUCIONAL	1	32	0	33
CAMPUS FLORIANÓPOLIS		90	1.675	1.042	2.807
CENTRO DE CIÊNCIAS, TECNOLOGIAS E SAÚDE		-	37	12	49
CAMPUS DE ARARANGUÁ		0	37	12	49
CENTRO TECNOLÓGICO, DE CIÊNCIAS EXATAS E EDUCAÇÃO		-	37	17	54
CAMPUS DE BLUMENAU		0	37	17	54
CENTRO DE CIÊNCIAS RURAIS		1	35	14	50
CAMPUS DE CURITIBANOS		1	35	14	50
CENTRO TECNOLÓGICO DE JOINVILLE		0	31	15	46
CAMPUS DE JOINVILLE		0	31	15	46
TOTAL		91	1.815	1.100	3.006

Fonte: Pró-Reitoria de Desenvolvimento e Gestão de Pessoas (PRODEGESP), UFSC (2021).



CAPACITAÇÃO E FORMAÇÃO

Tabela 106 - Capacitação e formação: indicadores.

TABELA: 106		AÇÕES DE CAPACITAÇÃO E FORMAÇÃO: INDICADORES
PERÍODO: 2021		
INDICADOR	QUANTIDADE	
CURSOS DE CAPACITAÇÃO OFERECIDOS	41	
HORAS TRABALHADAS NOS CURSOS DE CAPACITAÇÃO	658	
SERVIDORES CONCLUINTE NOS CURSOS DE CAPACITAÇÃO	1.477	
SERVIDORES ATENDIDOS COM PAGAMENTO DE TAXA DE INSCRIÇÃO EM EVENTOS E CURSOS DE CURTA DURAÇÃO	220	
SERVIDORES TÉCNICOS-ADMINISTRATIVOS EM EDUCAÇÃO AFASTADOS PARA AÇÕES DE APERFEIÇOAMENTO NO EXTERIOR (EVENTOS DE CURTA DURAÇÃO)	3	
SERVIDORES DOCENTES AFASTADOS PARA AÇÕES APERFEIÇOAMENTO NO EXTERIOR (EVENTOS DE CURTA DURAÇÃO)	46	
SERVIDORES TAES AFASTADOS PARA FORMAÇÃO (LICENÇA CAPACITAÇÃO - HORÁRIO ESPECIAL - Mestrado - Doutorado - Pós-Doutorado)	195	
SERVIDORES DOCENTES AFASTADOS PARA FORMAÇÃO (LICENÇA CAPACITAÇÃO - Mestrado - Doutorado - Pós-Doutorado)	130	

Fonte: Pró-Reitoria de Desenvolvimento e Gestão de Pessoas (PRODEGESP), UFSC (2021).



TERCEIRIZADOS POR TIPO DE SERVIÇO, DISTRIBUIÇÃO E JORNADA DE TRABALHO

Tabela 107 – Terceirizados por tipo de serviço, distribuição e jornada de trabalho.

TABELA: 107 (PARTE 1) PERÍODO: 2021		TERCEIRIZADOS POR TIPO DE SERVIÇO, DISTRIBUIÇÃO POR CAMPI E JORNADA DE TRABALHO SEMANAL											
FLORIANÓPOLIS		20 HORAS		30 HORAS		36 HORAS		40 HORAS		41 HORAS		44 HORAS	
			%		%		%		%		%		%
LIMPEZA		0	0%	0	0%	0	0%	0	0%	0	0%	275	100%
VIGILÂNCIA E SEGURANÇA (COM FAZENDA YACULT)		0	0%	0	0%	0	0%	0	0%	0	0%	202	100%
COZINHEIROS		0	0%	0	0%	0	0%	0	0%	0	0%	8	100%
PORTARIA		3	4%	64	83%	0	0%	3	4%	0	0%	7	9%
AUXILIAR DE BIOTERISMO		0	0%	0	0%	0	0%	0	0%	0	0%	9	100%
COPEIRAGEM		0	0%	0	0%	0	0%	0	0%	0	0%	3	100%
AUXILIAR OPERACIONAL (LABORATÓRIO DE ORGANISMOS AQUÁTICOS)		0	0%	0	0%	0	0%	0	0%	0	0%	14	100%
MOTORISTAS		-	-	-	-	-	-	-	-	-	-	-	-
JARDINAGEM (COM FAZENDA YACULT)		0	0%	0	0%	0	0%	0	0%	0	0%	38	100%
MANUTENÇÃO ELÉTRICA e HIDRÁULICA		0	0%	0	0%	0	0%	0	0%	0	0%	34	100%
ZELADORIA		-	-	-	-	-	-	-	-	-	-	-	-
RECEPCIONISTAS		0	0%	0	0%	8	53%	0	0%	0	0%	7	47%
CARREGADORES		0	0%	0	0%	0	0%	0	0%	0	0%	20	100%
VENDA DE PASSES (RU)		0	0%	0	0%	1	25%	0	0%	0	0%	3	75%
AUXILIAR RURAL (COM FAZENDA YACULT)		0	0%	0	0%	0	0%	0	0%	0	0%	16	100%
MANUTENÇÃO PREDIAL (MARCENARIA, ALVENARIA, CARPINTARIA E SERRALHERIA)		0	0%	0	0%	0	0%	0	0%	0	0%	21	100%
MANUTENÇÃO DAS FORTALEZAS		-	-	-	-	-	-	-	-	-	-	-	-
SERVIÇOS OPERACIONAIS/IMPRESA UNIVERSITÁRIA		0	0%	0	0%	0	0%	0	0%	0	0%	9	100%
HIGIENIZAÇÃO DE ROUPARIA		0	0%	0	0%	0	0%	0	0%	0	0%	1	100%
INTÉRPRETES DE LIBRAS		12	100%	0	0%	0	0%	0	0%	0	0%	0	0%
TOTAL		15	1,98%	64	8,44%	9	1,19%	3	0,40%	0	0,00%	667	87,99%

TABELA: 107 (PARTE 2)		TERCEIRIZADOS POR TIPO DE SERVIÇO, DISTRIBUIÇÃO POR CAMPI E JORNADA DE TRABALHO SEMANAL											
PERÍODO: 2021													
CURITIBANOS		20 HORAS	%	30 HORAS	%	36 HORAS	%	40 HORAS	%	41 HORAS	%	44 HORAS	%
LIMPEZA		0	0%	0	0%	0	0%	0	0%	0	0%	20	100%
VIGILÂNCIA E SEGURANÇA		0	0%	0	0%	0	0%	0	0%	0	0%	22	100%
COZINHEIROS		-	-	-	-	-	-	-	-	-	-	-	-
PORTARIA		-	-	-	-	-	-	-	-	-	-	-	-
AUXILIAR DE BIOTERISMO		-	-	-	-	-	-	-	-	-	-	-	-
COPEIRAGEM		-	-	-	-	-	-	-	-	-	-	-	-
AUXILIAR OPERACIONAL (LABORATÓRIO DE ORGANISMOS AQUÁTICOS)		-	-	-	-	-	-	-	-	-	-	-	-
MOTORISTAS		0	0%	0	0%	0	0%	0	0%	0	0%	3	100%
JARDINAGEM		-	-	-	-	-	-	-	-	-	-	-	-
MANUTENÇÃO ELÉTRICA		-	-	-	-	-	-	-	-	-	-	-	-
MANUTENÇÃO HIDRÁULICA		-	-	-	-	-	-	-	-	-	-	-	-
ZELADORIA		-	-	-	-	-	-	-	-	-	-	-	-
RECEPCIONISTAS		0	0%	0	0%	0	0%	0	0%	0	0%	2	100%
CARREGADORES		-	-	-	-	-	-	-	-	-	-	-	-
VENDA DE PASSES (RU)		-	-	-	-	-	-	-	-	-	-	-	-
AUXILIAR RURAL		0	0%	0	0%	0	0%	0	0%	0	0%	7	100%
MANUTENÇÃO PREDIAL (MARCENARIA, ALVENARIA, CARPINTARIA E SERRALHERIA)		-	-	-	-	-	-	-	-	-	-	-	-
MANUTENÇÃO DAS FORTALEZAS		-	-	-	-	-	-	-	-	-	-	-	-
SERVIÇOS OPERACIONAIS/IMPRESA UNIVERSITÁRIA		-	-	-	-	-	-	-	-	-	-	-	-
TOTAL		0	0%	0	0%	0	0%	0	0%	0	0%	54	100%
ARARANGUÁ		20 HORAS	%	30 HORAS	%	36 HORAS	%	40 HORAS	%	41 HORAS	%	44 HORAS	%
LIMPEZA		0	0%	0	0%	0	0%	0	0%	0	0%	10	100%
VIGILÂNCIA E SEGURANÇA		0	0%	0	0%	0	0%	0	0%	0	0%	10	100%
COZINHEIROS		-	-	-	-	-	-	-	-	-	-	-	-
PORTARIA		0	0%	1	20%	0	0%	0	0%	0	0%	4	80%
AUXILIAR DE BIOTERISMO		-	-	-	-	-	-	-	-	-	-	-	-
COPEIRAGEM		-	-	-	-	-	-	-	-	-	-	-	-
AUXILIAR OPERACIONAL (LABORATÓRIO DE ORGANISMOS AQUÁTICOS)		-	-	-	-	-	-	-	-	-	-	-	-
MOTORISTAS		0	0%	0	0%	0	0%	0	0%	0	0%	2	100%
JARDINAGEM		-	-	-	-	-	-	-	-	-	-	-	-
MANUTENÇÃO ELÉTRICA		-	-	-	-	-	-	-	-	-	-	-	-
MANUTENÇÃO HIDRÁULICA		-	-	-	-	-	-	-	-	-	-	-	-
ZELADORIA		0	0%	0	0%	0	0%	0	0%	0	0%	3	100%
RECEPCIONISTAS		0	0%	0	0%	0	0%	0	0%	0	0%	2	100%
CARREGADORES		-	-	-	-	-	-	-	-	-	-	-	-
VENDA DE PASSES (RU)		-	-	-	-	-	-	-	-	-	-	-	-
AUXILIAR RURAL		-	-	-	-	-	-	-	-	-	-	-	-
MANUTENÇÃO PREDIAL (MARCENARIA, ALVENARIA, CARPINTARIA E SERRALHERIA)		-	-	-	-	-	-	-	-	-	-	-	-
MANUTENÇÃO DAS FORTALEZAS		-	-	-	-	-	-	-	-	-	-	-	-
SERVIÇOS OPERACIONAIS/IMPRESA UNIVERSITÁRIA		-	-	-	-	-	-	-	-	-	-	-	-
TOTAL		0	0%	1	3%	0	0%	0	0%	0	0%	31	97%

TABELA: 107 (PARTE 3)		TERCEIRIZADOS POR TIPO DE SERVIÇO, DISTRIBUIÇÃO POR CAMPI E JORNADA DE TRABALHO SEMANAL											
PERÍODO: 2021													
JOINVILLE		20 HORAS	%	30 HORAS	%	36 HORAS	%	40 HORAS	%	41 HORAS	%	44 HORAS	%
LIMPEZA		0	0%	0	0%	0	0%	0	0%	0	0%	15	100%
VIGILÂNCIA E SEGURANÇA		0	0%	0	0%	0	0%	0	0%	0	0%	10	100%
COZINHEIROS		-	-	-	-	-	-	-	-	-	-	-	-
PORTARIA		-	-	6	100%	-	-	-	-	-	-	0	0%
AUXILIAR DE BIOTERISMO		-	-	-	-	-	-	-	-	-	-	-	-
COPEIRAGEM		-	-	-	-	-	-	-	-	-	-	-	-
AUXILIAR OPERACIONAL (LABORATÓRIO DE ORGANISMOS AQUÁTICOS)		-	-	-	-	-	-	-	-	-	-	-	-
MOTORISTAS		0	0%	0	0%	0	0%	0	0%	0	0%	2	100%
JARDINAGEM		-	-	-	-	-	-	-	-	-	-	-	-
MANUTENÇÃO ELÉTRICA		-	-	-	-	-	-	-	-	-	-	-	-
MANUTENÇÃO HIDRÁULICA		-	-	-	-	-	-	-	-	-	-	-	-
ZELADORIA		0	0%	0	0%	0	0%	0	0%	0	0%	2	100%
RECEPCIONISTAS		-	-	-	-	-	-	-	-	-	-	-	-
CARREGADORES		-	-	-	-	-	-	-	-	-	-	-	-
VENDA DE PASSES (RU)		-	-	-	-	-	-	-	-	-	-	-	-
AUXILIAR RURAL		-	-	-	-	-	-	-	-	-	-	-	-
MANUTENÇÃO PREDIAL (MARCENARIA, ALVENARIA, CARPINTARIA E SERRALHERIA)		-	-	-	-	-	-	-	-	-	-	-	-
MANUTENÇÃO DAS FORTALEZAS		-	-	-	-	-	-	-	-	-	-	-	-
SERVIÇOS OPERACIONAIS/IMPRESA UNIVERSITÁRIA		-	-	-	-	-	-	-	-	-	-	-	-
TOTAL		0	0%	6	17%	0	0%	0	0%	0	0%	29	83%
BLUMENAU		20 HORAS	%	30 HORAS	%	36 HORAS	%	40 HORAS	%	41 HORAS	%	44 HORAS	%
LIMPEZA		0	0%	0	0%	0	0%	0	0%	0	0%	8	100%
VIGILÂNCIA E SEGURANÇA		0	0%	0	0%	0	0%	0	0%	0	0%	12	100%
COZINHEIROS		-	-	-	-	-	-	-	-	-	-	-	-
PORTARIA		-	-	-	-	-	-	-	-	-	-	-	-
AUXILIAR DE BIOTERISMO		-	-	-	-	-	-	-	-	-	-	-	-
COPEIRAGEM		-	-	-	-	-	-	-	-	-	-	-	-
AUXILIAR OPERACIONAL (LABORATÓRIO DE ORGANISMOS AQUÁTICOS)		-	-	-	-	-	-	-	-	-	-	-	-
MOTORISTAS		0	0%	0	0%	0	0%	0	0%	0	0%	1	100%
JARDINAGEM		-	-	-	-	-	-	-	-	-	-	-	-
MANUTENÇÃO ELÉTRICA		-	-	-	-	-	-	-	-	-	-	-	-
MANUTENÇÃO HIDRÁULICA		-	-	-	-	-	-	-	-	-	-	-	-
ZELADORIA		-	-	-	-	-	-	-	-	-	-	1	100%
RECEPCIONISTAS		0	0%	0	0%	0	0%	0	0%	0	0%	2	100%
CARREGADORES		0	0%	0	0%	0	0%	0	0%	0	0%	1	100%
VENDA DE PASSES (RU)		-	-	-	-	-	-	-	-	-	-	-	-
AUXILIAR RURAL		-	-	-	-	-	-	-	-	-	-	-	-
MANUTENÇÃO PREDIAL (MARCENARIA, ALVENARIA, CARPINTARIA E SERRALHERIA)		-	-	-	-	-	-	-	-	-	-	-	-
MANUTENÇÃO DAS FORTALEZAS		-	-	-	-	-	-	-	-	-	-	-	-
SERVIÇOS OPERACIONAIS/IMPRESA UNIVERSITÁRIA		-	-	-	-	-	-	-	-	-	-	-	-
TOTAL		0	0%	0	0%	0	0%	0	0%	0	0%	25	100%

Fonte: Pró-Reitoria de Administração, UFSC (2021).



ORÇAMENTO

Tabela 108 – Recursos Financeiros.

TABELA: 108		ORÇAMENTO:	
PERÍODO: 2021		RECURSOS FINANCEIROS	
INDICADOR		QUANTIDADE	
RECURSOS	R\$	1.645.470.741,95	
PESSOAL, PRECATÓRIOS E ENCARGOS SOCIAIS	R\$	1.453.961.860,62	
ATIVO	R\$	715.103.742,48	
INATIVO	R\$	494.123.829,20	
PENSIONISTAS	R\$	72.719.672,02	
ENCARGOS SOCIAIS	R\$	148.006.151,92	
PRECATÓRIOS	R\$	24.008.465,00	
BENEFÍCIOS SOCIAIS	R\$	44.729.761,07	
CUSTEIO	R\$	133.320.824,53	
CUSTEIO-PRECATÓRIOS	R\$	1.062.728,00	
CAPITAL	R\$	12.395.567,73	

Fonte: Superintendência de Orçamento (SO), UFSC (2021).