

relatório de atividades SESI-SP



2018





**2018 foi
um ano
de muitas
realizações
e conquistas
do SESI-SP.**

Inauguramos e expandimos unidades; investimos em ciência e tecnologia; firmamos parcerias para levar a educação do SESI-SP para vários municípios; recebemos grandes artistas; ganhamos prêmios; formamos novos atletas; conquistamos muitas medalhas; incentivamos o desenvolvimento da saúde e a qualidade de vida e promovemos a inclusão social.

Aqui um pouco do que fizemos em números.

Investimento da indústria para toda a sociedade



Educação, cultura e esporte. Esses são os pilares da atuação do SESI-SP. É por meio de projetos nessas frentes que a entidade vem cumprindo sua missão primordial: promover o desenvolvimento econômico e social do país. Ao fazê-lo, sempre com transparência, atendemos não apenas as famílias dos trabalhadores da indústria, mas também toda a sociedade.

Em 2018, na área educacional, com a inauguração de 12 novos centros escolares, todos com laboratório de robótica, biblioteca e ensino em período integral, atingimos a marca de 154 escolas. Mais do que prédios, o que vale é a qualidade do ensino oferecido ali dentro. Graças ao empenho de nossos profissionais de educação, temos quase 220 mil alunos de educação básica – 95 mil na nossa rede e 123 mil em escolas municipais que adotaram o Sistema SESI de Ensino – trilhando com sucesso a estrada do conhecimento.

Esse caminho passa também pelo acesso à cultura, que é um direito de todo cidadão. É esse pensamento que nos leva a oferecer, a cada ano, de maneira totalmente gratuita, 3 mil atrações culturais para quase 2,5 milhões de pessoas. Teatro, música, exposições, e literatura ao alcance de todo o estado de São Paulo.

Já nas arenas esportivas, vimos nossas equipes conquistarem quase 40 títulos em 20 modalidades olímpicas e paralímpicas. Parte do sucesso advém das nossas categorias de base, já que metade de nossos competidores são formados pelo próprio SESI-SP, sem falar na infraestrutura oferecida. Em 2018, inauguramos, por exemplo, centros de treinamento de basquete em Franca e de natação em São Bernardo do Campo. Porém, o que mais nos motiva não são as medalhas, mas sim o exemplo de disciplina, perseverança e união que nossos esportistas transmitem para nossos alunos e todas as 132 mil crianças e adolescentes do Programa Atleta do Futuro.

A verdade é que vivemos num país ainda repleto de desigualdades e ineficiências, em que seus cidadãos nem sempre têm seus direitos plenamente respeitados. Num contexto assim, a atuação do SESI-SP, oferecendo educação de excelência para quem mais precisa, atrações culturais gratuitas, e atividades esportivas que formam cidadãos, se torna primordial para a construção do país que almejamos. **É por isso que temos muito orgulho de ser um serviço social e essencial da indústria para toda a sociedade brasileira.**

Paulo Skaf
Presidente do SESI-SP

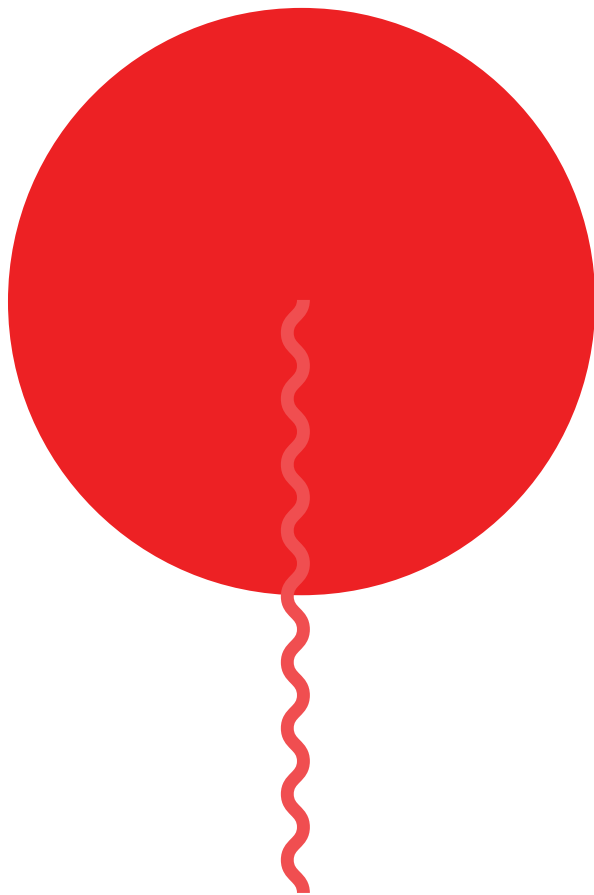

Missão

Promover a educação para o desenvolvimento econômico e social, contribuindo para elevação da competitividade da indústria e melhoria dos padrões de vida de seus trabalhadores e dependentes.

Visão

Ser líder na promoção do desenvolvimento social que apoia a competitividade da indústria e o crescimento sustentável da economia.

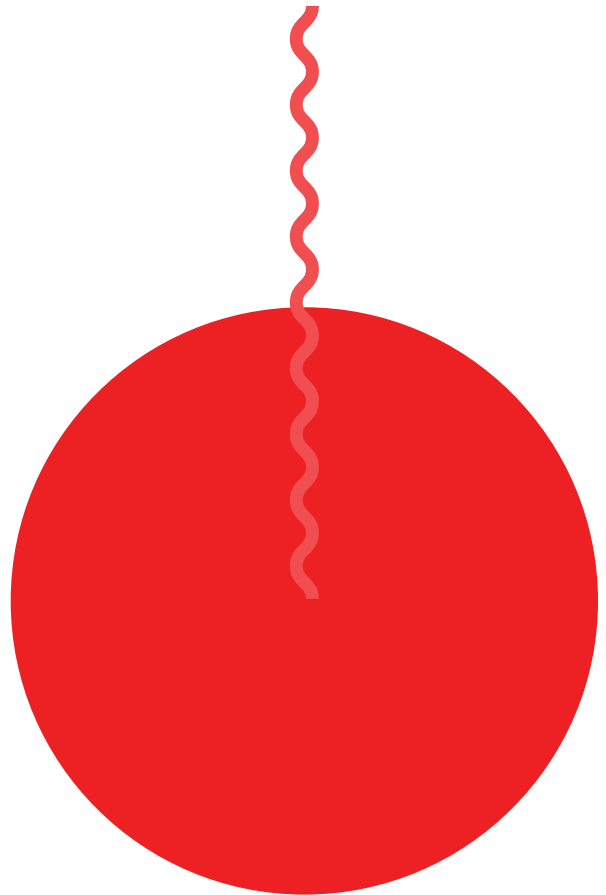

Sumário.

Educação.....	14
Esporte.....	24
Cultura.....	36
Promoção da Saúde.....	54
Gestão e Educação Empresarial.....	60
Recursos Humanos.....	68
Investimentos.....	70



111
municípios



154
escolas



**Educa-
ção.**



O SESI-SP acredita que o acesso à educação de qualidade é a melhor forma de dar oportunidades iguais às pessoas. E assim formar brasileiros conscientes e comprometidos com o futuro do País.

219.208 *alunos na educação básica*

95.591 *nas escolas do SESI*

+ **123.617** *nas escolas municipais com o Sistema SESI de ensino*

Matrículas

Educação Básica **95.591**

Educação Infantil **190**

Ensino Fundamental **73.678**

Parcial **38.667**

Integral **35.011**

Ensino Médio **21.723**

Educação de Jovens e Adultos
(*presencial e a distância*) **1278**

Cursos Técnicos **38**

Educação Continuada **122.187**

Curso Livre de Idiomas **844**





12 escolas inauguradas

02.03 São José do Rio Preto

(novo prédio no CAT)

928 alunos (*Ensino Fundamental e Ensino Médio*)

03.03 Barretos (novo CAT)

736 alunos (*Ensino Fundamental e Ensino Médio*)

10.03 Valinhos

1.440 alunos (*Ensino Fundamental e Ensino Médio*)

16.03 Taubaté (novo prédio no CAT)

768 alunos (*Ensino Fundamental e Ensino Médio*)

14.04 São Bernardo do Campo

(novo prédio no CAT)

1.600 alunos (*Ensino Fundamental e Ensino Médio*)

20.04 Jundiaí (Vila Hortolândia)

1.200 alunos (*Ensino Médio*)

04.05 Araçatuba (novo prédio no CAT)

1.346 alunos (*Ensino Fundamental e Ensino Médio*)

04.05 Birigui (novo prédio no CAT)

809 alunos (*Ensino Fundamental e Ensino Médio*)

11.05 Suzano (novo prédio no CAT)

1.898 (*Ensino Fundamental e Ensino Médio*)

12.05 Jundiaí (SESI Luiz Latorre)

1.458 alunos (*Ensino Fundamental*)

26.05 Jandira

434 alunos (*Ensino Fundamental*)

02.06 Pindamonhangaba

900 alunos (*Ensino Fundamental e Ensino Médio*)

Evolução das matrículas do ensino fundamental em tempo integral

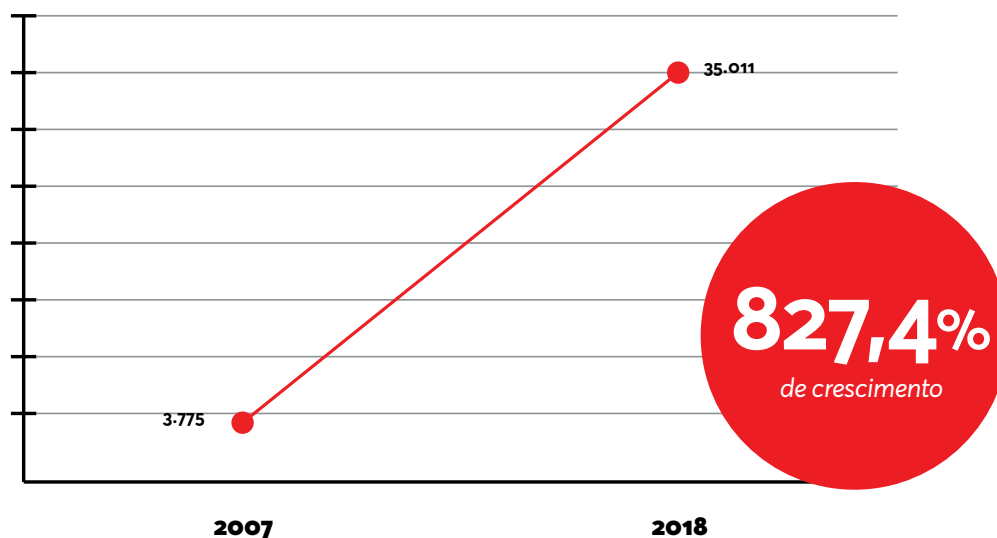

Evolução das matrículas do ensino médio

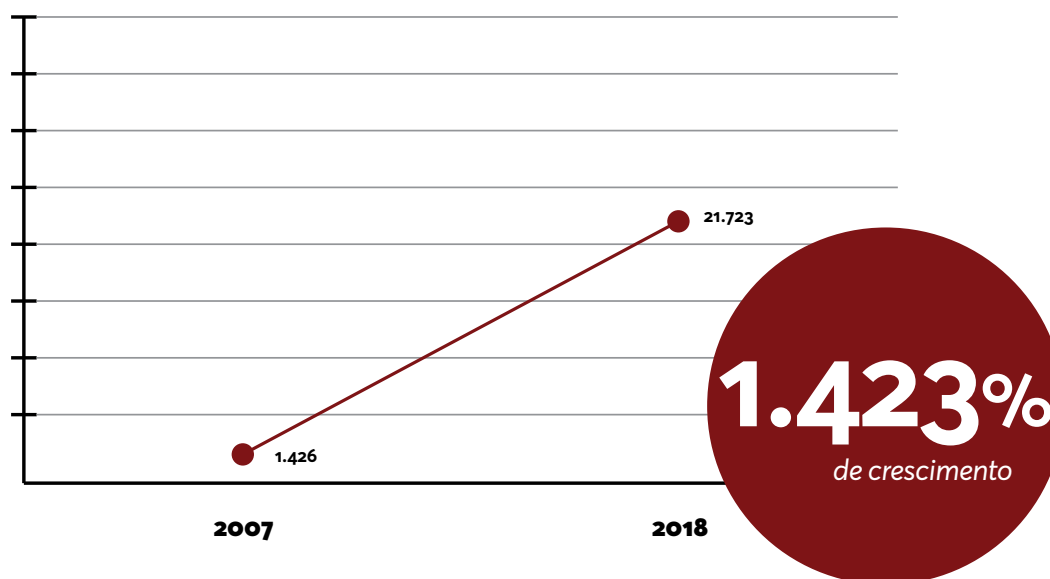

Ciência e Tecnologia na sala de aula.

O contato com temas relacionados à ciência ajuda o aluno a desenvolver competências essenciais para o futuro, desmistificando o uso da tecnologia e estimulando a criatividade e o raciocínio lógico.

Fab Lab Escola SESI-SP

O primeiro do Brasil voltado para a educação básica

No Fab Lab Escola SESI-SP, os alunos têm a oportunidade de transformar ideias em soluções para problemas do cotidiano. Com equipamentos como impressoras 3D, cortadoras a laser e softwares de desenho digital, é um espaço criado para estimular o compartilhamento de conhecimento e o empreendedorismo.

Credenciado ao FAB Foundation (instituição vinculada ao Instituto de Tecnologia de Massachusetts-MIT), o Fab Lab está conectado a uma rede mundial de laboratórios, criando um importante canal de aprendizado e inovação.



Robótica

Presente em 154 escolas para 91.400 alunos com 765 docentes

A robótica educacional do SESI-SP é um programa de atividades práticas que amplia o conhecimento científico e tecnológico, estimula a criação, a experimentação, o trabalho em equipe e desenvolve diversas habilidades nos alunos, englobando conceitos de ciência, tecnologia, engenharia, arte e matemática. Com ela, os alunos têm a oportunidade de aprender de acordo com seu nível natural de desenvolvimento.



Torneio de Robótica First Lego League

É um programa internacional de exploração científica, que promove o ensino de ciência, tecnologia, engenharia, artes e matemática no ambiente escolar. As disputas acontecem em todos os continentes, divididas em etapas estaduais, nacionais e internacionais. Liderados por dois adultos, os alunos seguem regras feitas especificamente para cada temporada.

A competição desafia os alunos a buscarem soluções para problemas do dia a dia da sociedade moderna. As equipes constroem robôs baseados na tecnologia LEGO Mindstorm, que são programados para cumprir uma série de missões. Os estudantes precisam realizar quatro tarefas: o Desafio do Robô, Design do Robô, Programação do Robô e Projeto de Pesquisa.



Torneio de Robótica FLL: Temporada 2017-2018 (classificados na etapa nacional)

- Escola SESI de Rio Claro
- Escola SESI de Jundiá
- Escola SESI de Americana
- Escola SESI de Cerquillo
- Escola SESI de Piracicaba
- Escola SESI de Birigui
- Escola SESI de Ourinhos
- Escola SESI de Bauru

A First Lego League realiza torneios por todos os continentes. Na temporada 2017/2018 a Europa sediou duas disputas, reunindo equipes de robótica de diversas partes do mundo. O SESI-SP conquistou medalhas nas duas competições.

Open Internacional (Tallin, Estônia)

- **1º lugar Programação do robô – FLL**
Escola SESI de Bauru
- **2º lugar Trabalho em equipe – FLL**
Escola SESI de Barra Bonita

Open Invitational Central Europe (Debrecen, Hungria)

- **1º lugar Solução inovadora – FLL**
Escola SESI de Ourinhos

RoboCup International (Montreal, Canadá)

- **1º lugar Melhor apresentação**
Escola SESI de Birigui

World Festival (Houston, Estados Unidos) Maior competição internacional de robótica

Reúne várias categorias de desafios de robótica, entre elas o First Lego League. A disputa é considerada a Copa do Mundo da robótica. Em 2018 o SESI-SP foi o grande campeão na categoria FLL e também conquistou a segunda colocação FLL.

- **Campeão geral – FLL**
Escola SESI de Americana
- **Vice-campeão geral – FLL**
Escola SESI de Jundiá
- **1º lugar Apresentação de pesquisa – FLL**
Escola SESI de Birigui
- **1º lugar Desafio do robô – FLL**
Escola SESI de Birigui
- **2º lugar Programação do robô – FLL**
Escola SESI de Rio Claro

Olimpíada Brasileira de Robótica

É uma olimpíada científica que utiliza a temática da robótica para promover atividades teóricas e práticas. Podem participar da OBR alunos de escolas públicas ou privadas do ensino fundamental, médio ou técnico de todo o Brasil. O SESI-SP participa com alunos do ensino médio.

Classificados na etapa nacional

- Escola SESI de Araçatuba
- Escola SESI de Birigui
- Escola SESI de Presidente Prudente

Faculdade SESI-SP de Educação

*A primeira do Brasil
com formação de
professores por área de
conhecimento e residência
educacional*

Matrículas 452

Graduação **198**
Pós-graduação **66**
Cursos de Extensão **188**



Sistema SESI de Ensino

*Excelência que
se compartilha*

O SESI-SP é referência em educação de qualidade. Para que esse desempenho possa ir além das nossas escolas, oferecemos às redes municipais de São Paulo a oportunidade de adotar o Sistema SESI-SP de Ensino.

A implantação acontece a partir do reconhecimento da proposta pedagógica do município. E tem como eixos norteadores os princípios de autonomia e gestão democrática.

As ações visam o aperfeiçoamento da gestão educacional e da prática docente na educação básica, com ênfase na educação infantil e no ensino fundamental.

43 municípios

575 escolas conveniadas

123.617 alunos

7132 docentes

1187 gestores

23 convênios renovados

20 novos convênios

16 novos municípios

Os grandes números da estrutura de educação no SESI-SP

207

laboratórios de Informática

128

bibliotecas e gibitecas

154

escolas

09

Fablab

82

laboratórios móveis de Informática

98

laboratórios de Ciência e Tecnologia

25.825.740

refeições servidas

24

salas de leitura



Esporte.



O esporte contribui de maneira decisiva para a formação de crianças e adolescentes, desenvolvendo valores como disciplina, perseverança, socialização e saúde. É por isso que o SESI-SP investe na área, começando com o Programa Atleta do Futuro (PAF), que oferece formação esportiva gratuita em diversas modalidades. Aqueles que se destacam, têm a oportunidade de integrar as equipes de treinamento, que participam de competições estaduais e nacionais. O desfecho são nossas equipes de alto rendimento, que têm como principal missão a Pedagogia do Exemplo, ou seja, servir de espelho para todos os alunos do SESI-SP.

132 mil crianças e adolescentes no Programa Atleta do Futuro

5.849 atletas de treinamento do SESI-SP

621 atletas de alto rendimento em **20** modalidades olímpicas e paralímpicas

Programa Atleta do Futuro

*Formação e cultura
esportiva gratuita*

132.229 alunos

39.313 atendidos nos CATs
92.916 por meio de convênios
1003 professores capacitados
235 convênios firmados
com prefeituras
229 municípios atendidos

Treinamento Esportivo

Detecção e retenção de talentos de 10 a 20 anos para aperfeiçoamento esportivo, focado em competições.

54 unidades do SESI-SP

18 prefeituras conveniadas

5.849 atletas

Liga SESI-SP de Treinamento Esportivo

Ao longo de todo o ano, os alunos de treinamento disputam as etapas regionais e a estadual para selecionar nossos representantes nos campeonatos paulista e nacional de cada modalidade.

Etapas regionais

82 etapas

43 unidades

3253 atletas

19600 participações esportivas

Etapa estadual

1677 atletas

113 técnicos e professores
de equipes

48 atletas do Rendimento
Esportivo atuando na
Pedagogia do Exemplo



Esporte de Alto Rendimento

Criadas para inspirar os alunos do SESI-SP, nossas equipes profissionais nos representam com sucesso no Brasil e no mundo, inclusive em modalidades com baixo investimento no País, como hóquei sobre grama, badminton e luta olímpica.



Resultado em números

621 atletas

20 modalidades olímpicas e paralímpicas

88 atletas e **18** técnicos em seleções nacionais

78 atletas e **14** técnicos em seleções estaduais

95 conquistas em competições internacionais

250 conquistas em competições nacionais

506 conquistas em competições estaduais

96 conquistas em festivais e ligas



Excelência que vem da base



Principais conquistas por modalidade.



Atletismo

- 4º lugar no Estadual Adulto Masculino (Equipe)
- Vice-campeã no Nacional Sub-20 Copa Brasil Cross Country (Equipe)
- Campeã Brasileira Sub-18 (Equipe)
- Campeã masculina Estadual Sub-18 (Equipe)
- Vice-campeã masculino Estadual Sub-16 (Equipe)

Atletismo Paralímpico

8 atletas entre os 15 melhores do mundo: Brendow Moura, Crystoffer Firmino, Ezequiel da Costa, Felipe Leocadio, Marco Aurélio Borges, Renato Cruz, Samuel Eckert e Sivaldo dos Santos.

Badminton Paralímpico

- Caio Henrique da Silva

3º lugar no Sul Americano de Badminton (Equipe Brasil Sub 19)

3º lugar na 1ª e 2ª Etapa Nacional (Dupla Masculina Sub 19)

3º lugar na 3ª Etapa Nacional (Dupla Mista Sub 17)

- Rogério Júnior

1º lugar nas 3 Etapas Nacionais (Individual SL4 e Dupla Masculina SU5)

1º lugar no Pan Americano de Para Badminton (Dupla Masculina SU5)

2º lugar no Internacional do Brasil de Para Badminton (Dupla Masculina SU5)

3º lugar no Pan Americano de Para Badminton (Individual SL4)

3º lugar no Internacional da Dinamarca de Para Badminton (Dupla Mista SL4)

Basquete

- Campeão Sul-Americano (Equipe Masculina Adulto)
- Campeão Paulista (Equipe Masculina Adulto)
- Campeão Paulista (Equipe Sub 17)
- Vice-campeão Paulista (Equipe Sub 16)
- Vice-campeão Paulista (Equipe Sub 15)
- 3º lugar no Campeonato Paulista (Equipe Sub 14)

Bocha Paralímpica

- Medalha de ouro na Copa do Brasil de Seleções
- Medalha de ouro no Campeonato Paulista de Equipes

Goalball

- Campeão mundial (2 atletas e 1 técnico do SESI-SP convocados | Equipe Masculina)
- 3º lugar no Campeonato Mundial (2 atletas do SESI-SP convocadas | Equipe Feminina)
- Vice-campeão brasileiro (Equipe Masculina)
- 3º lugar no Campeonato Brasileiro (Equipe Feminina)
- Campeão paulista (Equipe Masculina)
- Campeão paulista (Equipe Feminina)

Ginástica Artística

- 3º Lugar no Solo – Campeonato Estadual de Ginástica Artística (1 atleta)
- 3º Lugar no Salto – Campeonato Estadual de Ginástica Artística (1 atleta)

Handebol

- 1º lugar série prata da Liga de Handebol do Estado de São Paulo
- 3º lugar série ouro da Liga de Handebol do Estado de São Paulo

Hóquei Sobre Grama

- Campeão Paulista Indoor (Equipe Feminina Sub-18)
- Campeão Brasileiro Indoor (Equipe Masculina Sub-15)
- Vice-campeão Paulista Hockey5 (Equipe Masculina Sub-15)
- Vice-campeão Paulista Indoor (Equipe Masculina Sub-15)
- 3º lugar no Campeonato Paulista Hockey5 (Equipe Masculina Sub-18)
- 3º lugar no Paulista Indoor (Equipe Masculina Sub-18)

Judô

- **Laislaine Sampaio** *campeã do Aberto Pan-Americano Sênior de Santiago*
- **Marcos Soares** *campeão do Circuito Mundial Juvenil na Croácia (Categoria 81 kg)*
- **Michael Marcelino** *vice-campeão do Circuito Mundial Júnior em Berlim (Categoria 66 kg)*
- **Renan Torres** *medalha de prata no Campeonato Mundial Júnior nas Bahamas (Categoria 66 kg)*

Karatê

- 06 medalhas na Etapa Final do Campeonato Brasileiro (Equipe)
- 14 medalhas na Etapa Final do Campeonato Paulista (Equipe)
- **Brenda Padilha** *medalha de ouro no Campeonato Brasileiro Sênior, medalha de bronze no Open Sênior de Veneza e medalha de bronze no Pan Americano Sub 21*
- **Gabrielly Santana** *medalha de ouro e medalha de prata no Sul-Americano*
- **Haroldo Junior** *medalha de prata no Sul-Americano*

Luta Olímpica

- **Aline Silva** *medalha de prata nos Jogos Sul-Americanos*
- **Lucas Imbernom** *campeão da seletiva para o Mundial Escolar*
- **Thaissa Ribeiro** *campeã da seletiva para o Mundial Escolar*

Natação

- **Daynara de Paula** *08 medalhas no Sul-Americano*
- **Etiene Medeiros** *medalha de bronze no Mundial de Piscina Curta (50m livre)*

Polo Aquático

- Campeão Paulista (Equipe Masculina Adulta)
- Campeão Paulista (Equipe Feminina Adulta)
- Vice-campeão da Liga Nacional (Equipe Masculina Adulta)
- Vice-campeão da Liga Nacional (Equipe Feminina Adulta)
- Vice-campeão da Copa São Paulo (Equipe Masculina Adulta)
- Vice-campeão da Copa São Paulo (Equipe Feminina Adulta)

Rugby

- Campeão Paulista de Rugby XV (Categoria M15 Masculino)
- Campeão Paulista de Rugby 7s (Categoria M15 Masculino)
- Campeão Paulista de Rugby XV (Categoria M17 Masculino)
- Campeão Paulista de Rugby 7s (Categoria M16 Feminino)

Triathlon

- **Edvanio Monteiro** 1º lugar
no Challenge de Salvador
- **Luisa Baptista** 1º lugar
no Campeonato Pan Americano
- **Luiz Felício** 1º lugar na Copa Brasil
de Sprint Triathlon
- **Manoel Messias** 1º lugar
no Campeonato Pan Americano
- **Reinaldo Colucci** 1º lugar
no IROMAN 70.3

Vôlei sentado

- Decacampeão Brasileiro
(Equipe Feminina)
- Medalha de bronze no
Campeonato Mundial (5 atletas e
1 técnico do SESI-SP convocados |
Equipe Masculina)
- Medalha de ouro no Campeonato
Brasileiro (Equipe Masculina)
- Medalha de ouro e medalha de
prata no Campeonato Paulista
(Equipe Masculina)

Vôlei

- Heptacampeão da Copa
São Paulo (Equipe Masculina)
- Campeão da Supercopa
(Equipe Masculina)
- Vice-campeão da Superliga
de Vôlei (Equipe Masculina)
- Vice-campeão da Copa do Brasil
(Equipe Masculina)
- Vice-campeão Paulista
(Equipe Masculina)
- Campeão Paulista
(SESI Vôlei Bauru)



Novidades em 2018.

Inauguração do Centro de Treinamento de Basquete "Hélio Rubens Garcia"

Instalado em Franca, no Centro de Atividades SESI "Oswaldo Pastore", o complexo abriga a única quadra de 6 tabelas do País, que possibilita a utilização simultânea para arremessos e outras técnicas de jogo.

O espaço ainda conta com piscinas, pista de atletismo e academia equipada para treinamento funcional, além de um centro de referência na área de fisioterapia e recuperação de atletas.



Lançamento SESI-SP Skate

Criada para incentivar a prática esportiva e garimpar novos talentos, a iniciativa em parceria com o campeão mundial de skate, Bob Burnquist, distribuiu kits nas unidades do SESI-SP para disseminar o esporte, que estreia nos Jogos Olímpicos de Tóquio em 2020.

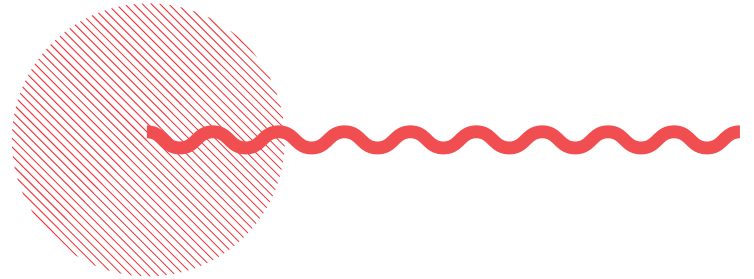

SESI Diadema ganha novas instalações de Esporte e Lazer

O Centro de Atividades ganhou academia ao ar livre, brinquedos para o balneário, campo de snookerball, pista de skate e um espaço radical para patins e parkour. As instalações, inauguradas em abril, ainda contam com uma área zen para práticas de relaxamento e meditação e espaço pet.

Embaixadores do Esporte PAF

Lei de Incentivo ao Esporte Federal

O SESI-SP iniciou o primeiro programa dentro da Lei Federal de Incentivo ao Esporte, em parceria com a empresa Eudora, do grupo O Boticário. Na primeira fase, foram eleitos 432 embaixadores do esporte e 108 tutores, distribuídos nas 55 unidades da rede. O projeto levou ações esportivas, com foco nos valores olímpicos, para mais de 25 mil pessoas.

Novo SESI Araraquara Basquete

O SESI-SP deu mais um passo na formação esportiva no País e criou uma equipe de basquete feminino de alto rendimento. O projeto, coordenado por Roseli Gustavo, medalha de prata na Olimpíada de Atlanta, é uma parceria com a prefeitura de Araraquara. A equipe, lançada em maio, já briga por títulos.

Novas instalações esportivas do SESI São Bernardo

O SESI de São Bernardo do Campo inaugurou um novo Centro de Rendimento Esportivo. O espaço, inaugurado em setembro, conta com uma piscina semiolímpica coberta e aquecida, a primeira desse tipo na rede, com 425 metros quadrados e oito raias. A unidade ainda ganhou um Balneário com solário e três piscinas (semiolímpica aquecida e recreativas - adulto e infantil).

Os grandes números da estrutura do esporte no SESI-SP





Cultura.

Tranon Masp

Tranon Masp



A democratização do acesso à cultura e a formação de público são prerrogativas que acompanham o trabalho do SESI-SP desde a sua criação. Para divulgar diferentes expressões artísticas, o SESI-SP seleciona obras, shows e espetáculos e produz uma enorme variedade de atividades culturais ao longo do ano.

2.406.183
pessoas em
programações
culturais
gratuitas de
música, teatro,
artes visuais,
audiovisual
e literatura

Música.

Domingo na Paulista

Público de 172.245 pessoas

O "Domingo na Paulista" mais uma vez se consolidou como umas das principais atrações do calendário cultural da cidade de São Paulo. A programação gratuita, no palco externo do Centro Cultural FIESP, trouxe grandes nomes da música como Sérgio Reis & Renato Teixeira, Frejat e Projota.



Domingo na ZL

Público de 45.681 pessoas

O projeto ofereceu ao público da zona leste de São Paulo uma programação gratuita com vários nomes da cena nacional. Subiram ao palco nomes como Alceu Valença, Elba Ramalho e Fundo de Quintal. Os shows aconteceram em Itaquerã, entre os meses de março e novembro.

Bachiana Filarmônica SESI-SP

*30 apresentações e público
de 68.324 pessoas*

Sob a regência do maestro João Carlos Martins, a orquestra se apresentou no interior do estado, nas periferias de grandes cidades e em teatros renomados, dando continuidade à missão de difundir e valorizar a música clássica.



IV Mostra Sesi-SP de Música Erudita

*122 apresentações e público
de 21.129 pessoas*

As apresentações abrangem diferentes períodos da história da música, suas raízes e tendências contemporâneas, além de diferentes gêneros e formações. Este ano, a mostra aconteceu pela primeira vez também no Centro Cultural FIESP e trouxe nomes como Marcelo Bratke, Família Lima e Duo Scofano.

Teatro.

05
espetáculos
inéditos



Molière **Uma comédia** **musical de** **Sabina Berman**

20.04 a 29.07
Teatro do SESI-SP

Público de 26.466 pessoas

Com músicas de Caetano Veloso, executadas ao vivo e com arranjos originais do maestro Gilson Fukushima, a comédia musical da dramaturga mexicana, Sabina Berman, dirigida por Diego Fortes, rendeu a Matheus Nachtergaele a indicação ao Prêmio Shell de melhor ator.

O elenco conta com o icônico Renato Borghi, entre outros grandes talentos do teatro nacional, como Georgette Fadel e Nilton Bicudo.



Os 3 Mundos

26.08 a 16.12
Teatro do SESI-SP

Público de 19.311 pessoas

Espectáculo multimídia de ação que mescla teatro, cinema, HQ e Kung-Fu. A obra dos quadrinistas Fábio Moon e Gabriel Bá recebeu indicação ao Prêmio Shell de melhor direção para Nelson Baskerville, melhor cenário para Marisa Bentivegna, Estudio BijaRi e Guazelli e melhor música para Marcelo Pellegrini.



Que Monstro Te Mordeu?

09.06 a 02.12
Teatro do SESI-SP

Público de 34.915 pessoas

O espetáculo é um desdobramento da série televisiva produzida pelo SESI-SP, em parceria com a TV Cultura e a Cao Produções. A peça venceu o Prêmio APCA na categoria Melhor Espectáculo de Animação e foi eleita a melhor peça infantil do ano pelos jornais Folha de S.Paulo e O Estado de S.Paulo.

O projeto ainda contou com uma exposição inédita sobre os bastidores do programa, exibida no Espaço de Exposições do Centro Cultural FIESP.

Acúmulos

21.03 a 13.05

Espaço Mezanino do
Centro Cultural FIESP

Público de 1.920 pessoas

Com atores do Núcleo Experimental de Artes Cênicas do SESI-SP e direção de Kenia Dias e Ricardo Garcia, o espetáculo trouxe à tona a oposição entre as constantes sensações de acúmulo e vazio, pertencimento e desprendimento contemporâneos.



Quero Morrer com Meu Próprio Veneno

30.05 a 22.07

Espaço Mezanino do
Centro Cultural FIESP

Público de 1.949 pessoas

Com texto de Ana Carolina, autora do Núcleo de Dramaturgia SESI-British Council 2017, a montagem traz autonomia e novas vozes para Ofélia, arquétipo da donzela indefesa em Hamlet, de Shakespeare. A peça rendeu a Cassio Brasil a indicação ao Prêmio Shell de melhor cenário.

Artes Visuais.



FILE **Festival** **Internacional** **de Linguagem** **Eletrônica**

03.07 a 12.08
Galeria de Arte do
Centro Cultural FIESP

*Público de **37.444** pessoas*

Em sua 19ª edição, o FILE abordou o paradoxo entre o físico e o virtual, representados pelo corpo e por realidades e sensações criadas por meio do uso da tecnologia.





Rafael e a Definição da Beleza: da divina proporção à graça

18.09 a 13.01

Galeria de Arte do
Centro Cultural FIESP

Público de 64.388 pessoas

Com curadoria de Elisa Byington, a mostra contou com mais de 90 obras de grandes mestres do Renascimento, incluindo três pinturas atribuídas à Rafael Sanzio, além de tapeçarias, livros históricos e objetos raros de diversas coleções italianas.

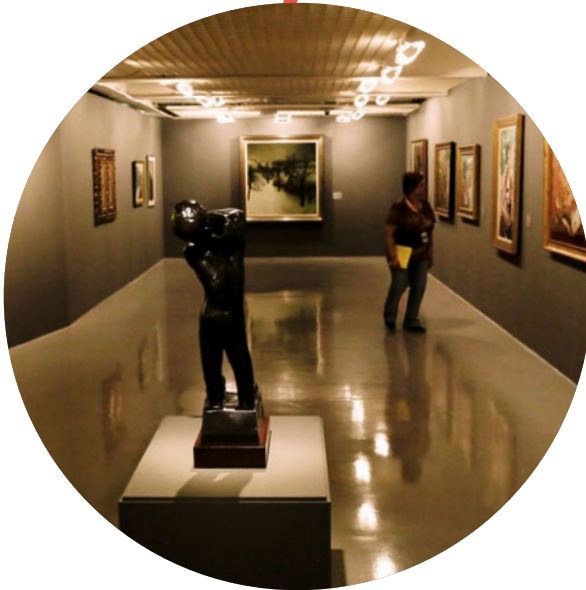

100 Anos de Arte Belga

03.04 a 10.06
Galeria de Arte do
Centro Cultural FIESP

Público de 24.289 pessoas

A mostra traçou um panorama da pintura moderna do país, desde o impressionismo até o abstracionismo.

Reger a Paulista

16.08 a 16.09
Galeria de Arte Digital do
Centro Cultural FIESP

Público de 911 pessoas

A obra interativa inédita dos artistas brasileiros André Vicentini e Fernando Visockis combinava artes visuais, música e interatividade, permitindo que os participantes controlassem o som e a imagem projetada no edifício com o movimento das mãos.

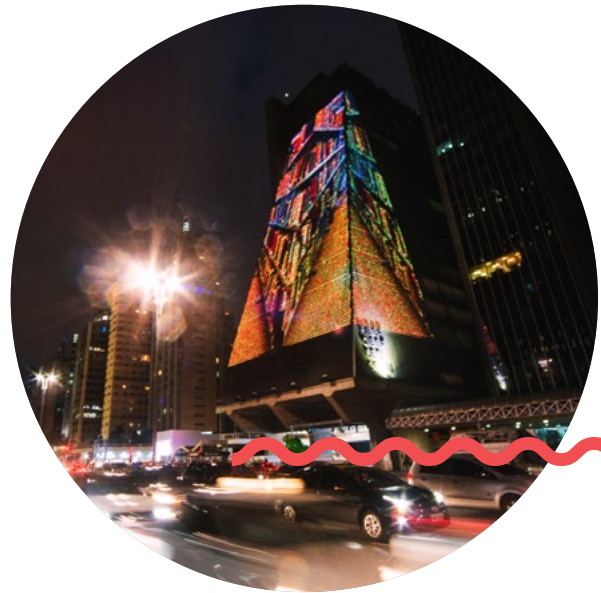



Mens Rea: a cartografia do mistério

17.04 a 08.07

Galeria de Fotos do
Centro Cultural FIESP

Público de 9.628 pessoas

Com curadoria de Luiz Gustavo Carvalho e Anne-Céline Borey, a seleção apresentou ao público brasileiro a obra do artista americano Mac Adams, um dos fundadores do movimento Arte Narrativa.

São Paulo: Sinfonia de uma Metrópole

24.01 a 25.03

Galeria de Fotos do
Centro Cultural FIESP

Público de 15.834 pessoas

Com curadoria de Rubens Fernandes Junior, a exposição apresentou um panorama documental singular de São Paulo da primeira metade do século XX, realizado por Theodor Preising, fotógrafo alemão radicado no Brasil.



Cinema.

12º Prêmio FIESP/SESI-SP de Cinema e TV

31.07 Teatro do SESI-SP

Nesta edição, o troféu da celebração passou a se chamar Anselmo, em homenagem a Anselmo Duarte (1920–2009) – primeiro cineasta brasileiro a ganhar a Palma de Ouro no Festival de Cannes com o filme "O Pagador de Promessas" (1962). A cerimônia ainda homenageou o ator Renato Aragão como personalidade do ano.



Vencedores Cinema

PRÊMIO ESPECIAL

Melhor Curta-Metragem *O Vestido de Myriam*

VOTAÇÃO POPULAR

Melhor Filme *Peixonauta*

RELEVÂNCIA ARTÍSTICA

Melhor Filme de Ficção *Bingo – O Rei das Manhãs*

Melhor Filme Documentário *Divinas Divas*

Melhor Filme de Animação *Lino - Uma Aventura de Sete Vidas*

Melhor Diretora *Laís Bodanzky (Como Nossos Pais)*

Melhor Atriz *Maria Ribeiro (Como Nossos Pais)*

Melhor Ator *Vladimir Brichta (Bingo – O Rei das Manhãs)*

CAMPEÕES DE BILHETERIA

Melhor Filme de Ficção *Minha Mãe é uma Peça 2*

Vencedores Séries

VOTAÇÃO POPULAR

Melhor Série Distrito Cultural – 3ª Temporada

RELEVÂNCIA ARTÍSTICA

Melhor Série de Ficção para TV Aberta Malasartes

Melhor Série de Ficção para TV Fechada ou OTT 13 Dias Longe do Sol

Melhor Série Documental para TV Aberta, Fechada ou OTT
Outros Tempos – Velhos

Melhor Série de Animação para TV Aberta, Fechada ou OTT
As Aventuras de Fujiwara Manchester

Melhor Diretor Breno Silveira (*Entre Irmãs*)

Melhor Atriz Marjorie Estiano (*Entre Irmãs*)

Melhor Ator Jesuita Barbosa (*Malasartes*)



Cine SESI-SP no mundo: Festival de Cinema Italiano

Realizado no Centro Cultural FIESP e em 42 unidades da rede. A abertura aconteceu no Teatro do SESI-SP com a presença de convidados internacionais e a exibição do filme inédito "Amor e Delinquência".



Literatura.

Caixa de Cultura

93.726 empréstimos
e 1.072 empresas atendidas

O programa leva acervos itinerantes para fábricas e empresas atendidas pelo SESI-SP para incentivar a leitura por meio do empréstimo de livros e estimular a apreciação estética com exposições fotográficas. Presente em 40 unidades da rede, a iniciativa completou 70 anos em 2018 e ganhou um livro comemorativo.



Sábado Literário

Centro Cultural FIESP
Público de 3.064 pessoas

Com oficinas, bate-papos, palestras e contação de histórias gratuitas, o projeto dissemina os universos da literatura, incentiva a prática da leitura e o contato com diferentes estilos e processos criativos de escritores, narradores e ilustradores.

SESI-SP Editora

172 livros lançados

PRÊMIOS

Fonte: SESI-SP (Editora SESI-SP).

OBRA	AUTOR	PRÊMIO
Catálogo de Perdas	João Anzanello Carrascoza e Juliana Monteiro Carrascoza	1º lugar no FNLIJ (<i>Jovem</i>) 1º lugar no FNLIJ (<i>Projeto Editorial</i>) 3º lugar no Prêmio Literário Biblioteca Nacional (<i>Projeto Gráfico</i>)
Infâncias - Aqui e Além-Mar	José Jorge Letria e José Santos	1º lugar no FNLIJ (<i>Literatura em Língua Portuguesa</i>)
Os 12 Trabalhos de Severino	Alexandre de Castro Gomes	3º lugar no Prêmio Literário Biblioteca Nacional (<i>Literatura Juvenil</i>)

INDICAÇÕES

Fonte: SESI-SP
(Editora SESI-SP).

OBRA	AUTOR	PRÊMIO
A Poesia das Coisas.	Silvana Tavano	Selo Altamente Recomendável - FNLIJ (Poesia)
A Árvore	Roberto Carvalho de Magalhães	Selo Altamente Recomendável - FNLIJ (Criança)
A Rainha do Norte	Joana Estrela	Seleção Cátedra 10 (Distinção)
Balzac – Dois Contos Introdutórios	Honoré de Balzac	Selo Altamente Recomendável - FNLIJ (Tradução/Adaptação Jovem)
Catálogo de Perdas	João Anzanello Carrascoza/Juliana Monteiro Carrascoza	Selo Altamente Recomendável - FNLIJ (Jovem)
Encantados: Contos de Fadas para Jovens Leitores	Helena Gomes	Selo Altamente Recomendável - FNLIJ (Reconto)
Infâncias – Aqui e Além-Mar	José Jorge Letria e José Santos	Selo Altamente Recomendável - FNLIJ (Literatura em língua portuguesa)
Lá Longe No Chora Menino	Jorge Miguel Marinho	Selo Altamente Recomendável - FNLIJ (Jovem)
Mulheres de Machado	Machado de Assis	Selo Altamente Recomendável - FNLIJ (Jovem)
O Bestiário Particular de Parzifal	Hiro Kawahara	Seleção Cátedra 10 (Distinção)
O Rei Davi, o Príncipe Salomão e o Ovo Cozido	Ilan Brenman	Selo Altamente Recomendável - FNLIJ (Reconto)
Se Eu Abrir Esta Porta Agora	Alexandre Rampazo	Seleção Cátedra 10 (Seleção)

Novidades em 2018.

Estação SESI de Cultura

Criada para promover o estímulo à cultura e ao conhecimento, a integração social e o convívio entre as pessoas, a Estação SESI de Cultura é um minicentro cultural que conta com biblioteca, espaço multimídia, sala para atividades audiovisuais, brinquedoteca e espaço de convivência. Este ano, foram inauguradas novas unidades nas cidades de Cosmópolis (09/03), Atibaia (20/04) e Santa Rita do Passa Quatro (10/08).



Os grandes números da estrutura de Cultura no SESI-SP

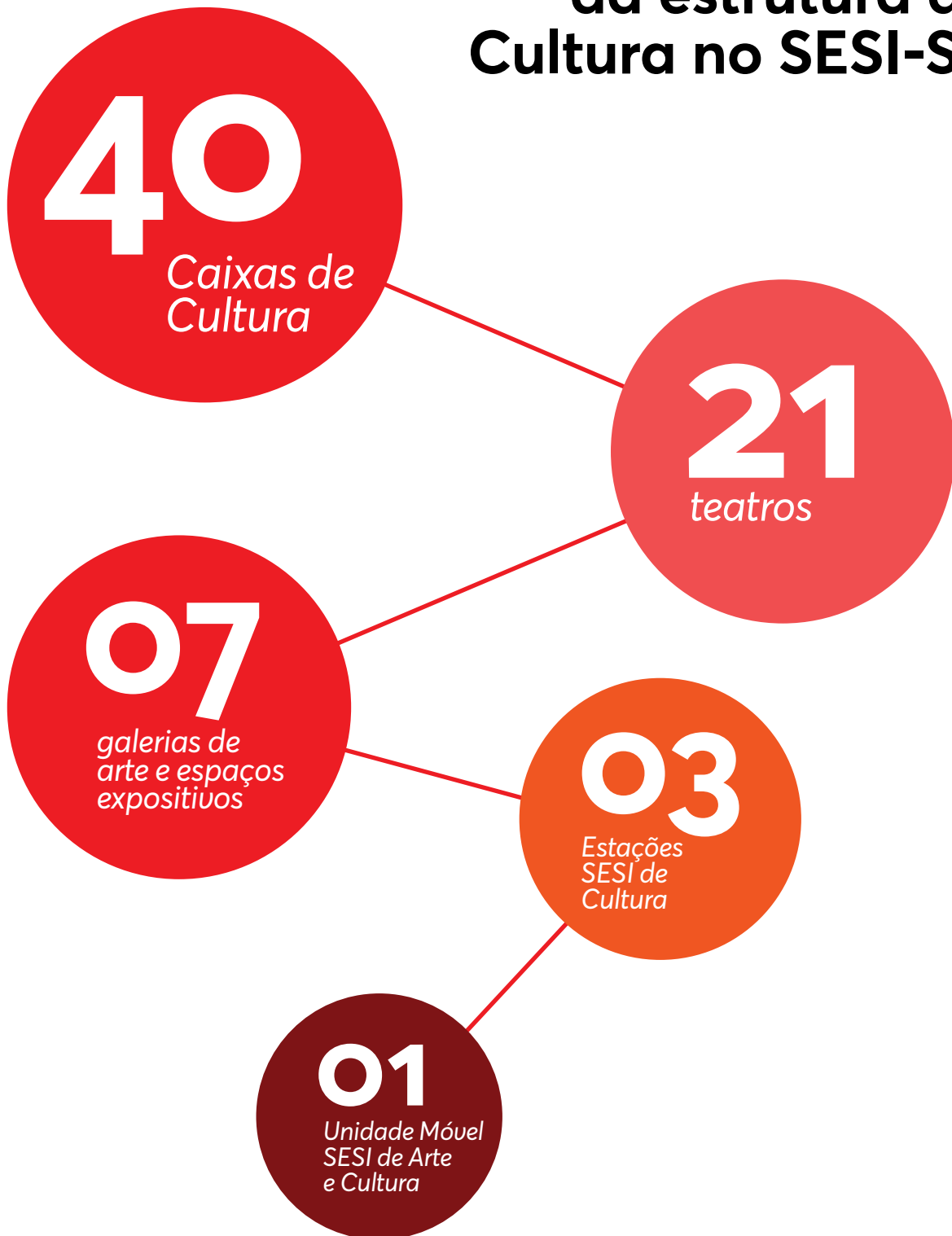

A black and white photograph of a woman in a white lab coat and hairnet, smiling warmly. She is holding a tray filled with fresh produce, including bananas, carrots, and apples. The background is a bright, clean kitchen or food service area. The text 'Promoção da Saúde.' is overlaid in large, bold, red letters.

Promo- ção da Saúde.

SESI



O compromisso com a qualidade de vida do trabalhador da indústria e seus familiares, dos alunos da rede e da comunidade fazem parte da missão do SESI-SP. Atividade física, alimentação saudável e exames médicos preventivos são algumas das ações realizadas por atendimento direto ou campanhas de conscientização.



Saúde dos trabalhadores (atendimentos) 155.546

Reabilitação **129.582**

Odontologia **25.964**

Responsabilidade Social Empresarial (participantes) 42.493

Outras Ações

Clubes (Utilização do Centro de Esportes) **439.123**

Treinamento Esportivo (alunos) **2.862**

Nutrição Clínica (atendimentos) **17.702**

Serviços de Mamografia (atendimentos) **1.831**

Segurança e Saúde no Trabalho
(trabalhadores) **206.652**

Vacinação (atendimentos) **90.492**

Workshop em Nutrição (participantes) **13.341**

Serviços de Psicologia (atendimentos) **1.801**

Serviços de Enfermagem (atendimentos) **1.137**

Serviços de Papanicolau (atendimentos) **898**

Cursos de Educação Continuada **122.187 matrículas**

Trabalho e Renda **55.374**
Responsabilidade Social **24.480**
Formação Cultural **12.341**
Saúde dos Trabalhadores **20.463**
Esporte e Qualidade de Vida **9.529**

Prática de estilo de vida saudável (*alunos*) **122.589**

Dança **6.205**
Academia **50.679**
Atendimento para empresas **65.705**
Ginástica na Empresa **57.294**
Academia Corporativa **2.559**
Treinamento Corporativo **5.852**

Promoção de estilo de vida saudável (*participantes ou comunidade*) **594.325**

Jogos do SESI **29.137**
Eventos Esportivos e de Saúde e Qualidade de Vida **555.943**
Super Férias **9.245**

Plataforma SESI Viva+

A ferramenta online reúne dados de saúde, segurança e estilo de vida do trabalhador. A plataforma gera estudos epidemiológicos para reduzir riscos legais e possíveis custos com saúde e afastamentos, além de contribuir para prevenir acidentes e aumentar a produtividade.

Lançamento do Centro de Inovação SESI-SP *Estilo de Vida e Saúde*

Sediado em São Paulo, o novo centro desenvolve pesquisas e soluções, a partir de demandas da indústria, para a prevenção e intervenção de doenças crônicas não transmissíveis. As ações buscam promover a mudança de comportamento em prol da alimentação saudável e da prática de atividade física.

Treinamento Institucional de Promoção da Saúde

O evento reuniu especialistas da área como fisioterapeutas, nutricionistas, médicos, dentistas e psicólogos, além de agentes de relações com o mercado e orientadores de esporte em duas edições, realizadas em Campinas e São Bernardo do Campo.

Os participantes foram capacitados em habilidades comportamentais e técnicas do cotidiano profissional, incentivando a oferta de produtos e serviços de forma complementar.

O encerramento ficou por conta do navegador brasileiro Amyr Klink, que compartilhou sua história de superação.





A black and white photograph of two young men sitting on chairs in a gymnasium, playing maracas. The man on the left is looking towards the right, and the man on the right is looking towards the left. They are both wearing dark hoodies and light-colored jeans. The background shows a gymnasium floor and some equipment.

Gestão e Edu- cação Empre- sarial.



O SESI-SP desenvolve e estimula boas práticas empresariais e de responsabilidade social com ações estratégicas que geram experiências positivas e promovem a cidadania. A inclusão de pessoas com deficiência, a sustentabilidade e a capacitação dos trabalhadores da indústria são alguns dos temas abordados.



50.406 matrículas em cursos de educação continuada

42.493 participantes em ações educativas de sustentabilidade, preparação para aposentadoria, projetos desenvolvidos para empresas e gestão de renda



Diagnósticos e ferramentas de gestão.

5.490
trabalhadores

45
empresas

Clima Organizacional

Subsidia no mapeamento da satisfação e do nível de credibilidade percebida pelos colaboradores em relação às políticas e práticas da empresa.

Arneg O SESI-SP realizou pesquisa de Clima Organizacional na empresa, localizada em Paulínia, com 166 colaboradores.



Modelo SESI de Gestão da Inclusão na Indústria

O programa orienta as empresas na gestão socialmente responsável, na valorização da diversidade e no cumprimento de dispositivos legais aplicáveis à inclusão da pessoa com deficiência no mercado de trabalho.

Principais atendimentos

FORD Com atendimentos realizados pelos CATs de São Bernardo do Campo, Taubaté, Tatuí e Sorocaba, o SESI-SP ofereceu treinamentos, workshops e cursos de capacitação voltados para a inclusão de pessoas com deficiência.

Grupo Flex Com mais de 3 mil colaboradores somente na planta de Sorocaba, o grupo contratou o Modelo SESI de Inclusão na Indústria para resgatar a cultura do tema na empresa.



Programa 5S e o Consumo Consciente

Informa, orienta sobre a implantação do Programa 5S e motivar os participantes a reconhecer e praticar a organização pessoal e do ambiente como estratégia para a melhoria da qualidade do trabalho e do ambiente ocupacional; e sensibilizar para importância de mudanças de comportamento relacionadas a consumo, utilização, descarte e organização no local de trabalho.

Fundimazza A empresa Fundimazza, de Cordeirópolis, fechou contrato com o CAT Limeira para implantação do Programa 5S, com o objetivo de organizar o ambiente de trabalho e melhorar a qualidade de vida das pessoas.

Programa de Preparação para a Aposentadoria

Contribui para que os trabalhadores, próximos ao estágio da aposentadoria, planejem a vida pós-trabalho com novos projetos e qualidade de vida. Auxilia as empresas a programarem com antecedência a sucessão de cargos e o desenvolvimento de novos talentos.

Entre outros clientes, o PPA atendeu grandes empresas como Ford, Scania, Toyota, CPTM, TRT, KSPG Automotive e Grupo São Martinho nas diversas plantas do estado de São Paulo.

Educação Corporativa

Desenvolvimento do Papel Pessoal e Profissional nas Organizações

Favorece o desenvolvimento das competências dos trabalhadores, contribuindo para o aumento da competitividade da indústria e para a melhoria da qualidade de vida de seus colaboradores.

Os temas envolvem comunicação, gestão de pessoas e relacionamento, inclusão e diversidade, inovação e criatividade, planejamento pessoal e organizacional e sustentabilidade.

Principais atendimentos

Ericsson O Projeto Jovem Parceiro, desenvolvido no CAT Catumbi, ofereceu cursos em parceria com o SENAI-SP para adolescentes em situação de risco social, que vivem no entorno da empresa em São Paulo.

Dinagro O CAT Ribeirão Preto desenvolveu ações educativas para 463 colaboradores da empresa com as temáticas: motivação e excelência no trabalho, administre seu dinheiro de forma consciente e gestão do tempo.

TNL TECNAL O CAT Ourinhos realizou palestras sobre a ISO 9001:2015 para 340 colaboradores, com o intuito de conscientizar sobre a importância do comprometimento com a qualidade dos serviços e a competitividade da empresa.

Educação para Sustentabilidade

Os cursos apoiam empresas em seus programas socioambientais e proporcionam mudanças de atitudes em relação ao consumo consciente e à conservação dos recursos naturais.

Principais atendimentos

AES Tietê Destinado ao público infanto-juvenil, o Projeto de Ações Educativas em Meio Ambiente AES Tietê/SESI trabalha o uso responsável dos recursos naturais e a conscientização sobre problemas ambientais. Com término previsto para 2020, o projeto desenvolvido pelos CATs de Bauru, Mogi Guaçu e São José do Rio Preto, por meio do SESI-SP, atingiu 3.940 pessoas, em 16 cidades.

Nestlé Brasil LTDA Os CATs Sertãozinho e Ribeirão Preto desenvolveram, por meio do SESI-SP, oficinas de construção de vasos e plantio de alimentos para 136 colaboradores. A atividade incentiva a mudança de hábitos e fortalece a qualidade de vida.

Manfrim/Special Dog O CAT de Ourinhos implementou, por meio do SESI-SP, ações no Dia Mundial da Água com a participação das alunas da Universidade aberta à terceira idade das Faculdades Integradas de Ourinhos. Já na Semana da Sustentabilidade, uma oficina com os filhos dos colaboradores ensinou a decorar vasos e plantar hortaliças.



Responsabilidade Social.

Meu Novo Mundo

4.385 matrículas

Em 3 anos de existência, o projeto permitiu que pessoas com deficiência, na condição de aprendizes, encontrassem sua vocação para o mundo do trabalho, por meio da formação profissional articulada ao esporte, qualidade de vida, cidadania e desenvolvimento pessoal.

O programa formou 29 turmas, atendeu 30 empresas e possibilitou a contratação de mais de 400 pessoas com deficiência.



ViraVida

58 alunos formados

O projeto procura restabelecer os direitos sociais dos jovens de 14 a 21 anos, em situação de vulnerabilidade ou risco social com foco na violação de direitos, compreendendo vítimas de exploração e abuso sexual. Realizado no CAT Catumbi, ofereceu atendimento integral focado no desenvolvimento humano, na formação profissional, na elevação da escolaridade e na inserção sócio produtiva.

ConstruSer

Criado para valorizar e incluir socialmente o trabalhador da construção civil e incentivar a interação com seus familiares, o evento, realizado em 10 municípios simultaneamente, abordou a importância da capacitação para a retomada ao mercado de trabalho, autoavaliação do indivíduo, o consumo consciente e a reutilização de materiais do cotidiano para complementar a renda familiar.

Sustent'ARTE

Capacita comunidades envolvidas nos projetos de responsabilidade social das indústrias, desenvolvendo novas habilidades, despertando o senso crítico, a mudança de valores socioambientais e o empreendedorismo, utilizando o mercado como ferramenta de inclusão social.

Principais atendimentos

TS Tech Foram desenvolvidos doze produtos artesanais de design exclusivos, utilizando técnicas variadas a partir da reutilização dos resíduos de assentos de bancos de carros produzidos pela empresa. A primeira etapa do projeto contou com 50 participantes, dos quais 20 passaram para a segunda etapa, que será finalizada em 2019.

Colorado II O segundo projeto atendido pelo CAT Ribeirão Preto a empresa, onde foram desenvolvidas 2 linhas de produtos num total de 13 peças. Os 18 meses de projeto terminam em 2019 e envolveram 50 alunos na primeira etapa e 30 na segunda.

BRK Ambiental Os CATs Limeira e Campinas em parceria com o SENAI Francisco Matarazzo atenderam a empresa com 21 peças exclusivas de reuso de resíduos de uniforme. Envolveu 50 alunos na primeira etapa e 30 na segunda.

Programa Minha Casa Minha Vida

Ações que visam promover a melhoria da qualidade de vida, estimulando a autonomia, o pertencimento, o empoderamento, o desenvolvimento da cidadania e dos laços sociais e comunitários das famílias beneficiárias do programa.

Principais atendimentos

Prefeitura Municipal de Taubaté O CAT Taubaté realizou 144 palestras e 36 cursos, totalizando 2.277 participantes.

Prefeitura de Guararema O CAT Mogi das Cruzes realizou 10 cursos para incentivar a geração de renda e formou 65 alunos.





**Recur-
sos Hu-
manos.**



9.429

colaboradores
(média mensal)

R\$51 milhões

*aplicados no
desenvolvimento
de docentes da educação
e profissionais do esporte,
cultura e saúde no
período de 2007 a 2018*

92% dos nossos colaboradores
estão concentrados nos
Centros de Atividades – CATs
e nas escolas

Investi- mentos.



**OBRAS****EQUIPAMENTOS****TOTAL****2018****144.273,3****41.117,5****185.390,8****2007-2018****2.752.714,8****354.713,5****3.107.428,3**

*Valores nominais
em mil R\$

**ÁREA DE
TERRENO****ÁREA
CONSTRUÍDA****2018****4.976.177,77****1.147.638,12****2007****2.900.978,14****499.335,53****VARIAÇÃO
2007-2018****71,5%****129,8%**

*Valores em metros
quadrados

Fonte: Diretoria e Obras

SESI Departamento Regional de São Paulo

Conselho Regional 01.01 a 31.12.2018

Presidente

Paulo Skaf (01.01 a 06.06 e 08.10 a 31.12)
José Ricardo Roriz Coelho (06.06 a 08.10)

Representantes das Atividades Industriais

Titulares

Elias Miguel Haddad
Luis Eulálio de Bueno Vidigal Filho
Nilton Torres de Bastos
Sylvio Alves de Barros Filho

Suplentes

Antero José Pereira (26.11 a 31.12)
Fernando Greiber
Nelson Abbud João (de 01.01 a 17.2)
Nelson Antunes
Vandermir Francesconi Júnior

Representantes das Categorias Econômicas dos Transportes, das Comunicações e da Pesca

Titular

Massimo Andrea Giavina-Bianchi

Suplente

Irineu Govêa

Representantes do Ministério do Trabalho

Titular

Eduardo Anastasi (01.01 a 29.08)
Marco Antonio Melchior (30.08 a 31.12)

Suplente

Atílio Machado Peppe (01.01 a 09.10)
Alice Grant Marzano (10.10 a 31.12)

Representantes do Governo Estadual

Titular

Sérgio Tiezzi Júnior (01.01 a 05.12)
José Osmar Medina Pestana (06.12 a 31.12)

Suplente

Álvaro Sedlacek (06.12 a 31.12)

Representantes dos Trabalhadores da Indústria

Titular

João Vicente Silva Cayres

Suplente

Artur Bueno de Camargo Júnior

Diretoria SESI-SP 2018

Conselho Regional

Paulo Skaf

Diretoria Regional

Paulo Skaf

Superintendência

Alexandre Ribeiro Meyer Pflug

Gerência Executiva de Cultura

Debora Pinto Alves Viana

Gerência Executiva de Educação

Roberto Xavier Augusto Filho

Gerência Executiva de Esporte e Promoção da Saúde

Eduardo Augusto Carreiro

Gerência Executiva de Operações

Roberta Salles Mendes

Superintendência Corporativa

Igor Barenboim

Diretor de Obras

Gunnar Troppmair

Diretor de Recursos Humanos

José Roberto de Melo

Gerência Sênior Jurídica

Priscilla De Held Mena Barreto Silveira

Gerência Sênior Contábil e Financeira

Jayme Borges Gamboa Filho

Gerência Sênior de Administração e Serviços

Luiz Daniel Pereira Rose

Gerência Sênior de Tecnologia da Informação

Eduardo Gerjis Chedid

Assessoria de Controle de Processos e Gerenciamento de Riscos

Vamberto Martinez

Assessoria de Planejamento e de Gestão

Marta Alves Petti

Em 31/12/2018

Expediente

Coordenação

Gerência de Comunicação e Marketing

Jornalista Responsável

Daniela Morisson – MTB 360

Colaboração

Assessoria de Planejamento e de Gestão
SESI SENAI (ASPLAN)

Fotógrafos

Everton Amaro

Ayrton Vignola

Julia Moraes

Helcio Nagamine

Diretor de Criação

Bruno Bertani

Projeto Gráfico e Diagramação

Laís Leiros



SESI