

Boletim Emprego OECON-CICBG, Número 37, Agosto de 2023
Dados de Junho de 2023

Geração de empregos manteve-se estável em junho. No acumulado do ano, são 934 novos postos de trabalho, representando crescimento de 1,9% em relação a 2022

As tabelas, quadros e gráficos a seguir apresentam informações relativas à geração de empregos formais e MEIs considerando o mês de junho de 2023, a partir dos dados do [Novo Caged](#) e do Sinac, com enfoque em Bento Gonçalves.

Tabela 1 – Perspectiva Global na Geração de Empregos Formais

Nível	Setor	Saldo de Empregos Jun./23	Saldo de Empregos Acum./23	Var. % Acum. 23/ Acum. 22
Brasil	Agropecuária	27.159	86.837	-2,4%
	Indústria	12.117	135.361	-37,5%
	Construção	20.953	169.531	-8,4%
	Comércio	20.554	32.367	-52,8%
	Serviços	76.420	599.454	-27,7%
	Total	157.198	1.023.540	-26,3%
Rio Grande do Sul	Agropecuária	-1.196	-487	-187,6%
	Indústria	-3.305	20.557	-38,6%
	Construção	-828	690	-89,5%
	Comércio	-514	1.900	-1,0%
	Serviços	5.632	30.655	-6,7%
	Total	-211	53.315	-29,2%
Bento Gonçalves	Agropecuária	1	-4	-233,3%
	Indústria	-77	304	26,1%
	Construção	3	68	-55,3%
	Comércio	58	106	27,7%
	Serviços	29	460	-27,2%
	Total	14	934	-15,9%
Posição de Bento nos municípios do RS (ranking do saldo)		77^a	13^a	-

Fonte: Novo Caged

Tabela 2 – Destaques nos Setores em B. Gonçalves (SalDOS Positivos e Negativos) – Jun

Setor	Destaque(s) com Saldo(s) Positivo(s)	Destaque(s) com Saldo(s) Negativo(s)
Indústria	Confecção Vestuário Acessórios (+5), Metalurgia (+5), Celulose e Papel (+4)	Móveis (-70), Couro e Artefatos (-9), Máquinas e Equipamentos (-8)
Construção	Construção de Edifícios (+6)	Obras de Infraestrutura (-2), Serviços Especializados Construção (-1)
Comércio	Supermercados (+30), Móveis, Colchões e Iluminação (+9), Vestuário e Acessórios (+8)	Comércio por Atacado (-16), Mercadorias em Geral, Exceto Alimentos (-7), Artigos de Óptica (-5)
Serviços	Alimentação (+30), Alojamento (+22), Serviços para Edifícios e Atividades Paisagísticas (+11)	Atenção à Saúde Humana (-22), Educação (-10), Atenção à Saúde Humana em Residências (-6), Atividades de Vigilância, Segurança e Investigação (-6)

Fonte: Novo Caged

Tabela 3 – Admitidos, Desligados e MEIs Bento Gonçalves Jun/22 a Jun/23

Bento Gonçalves		Jun 22	Jul 22	Ago 22	Set 22	Out 22	Nov 22	Dez 22	Jan 23	Fev 23	Mar 23	Abr 23	Mai 23	Jun 23	Acum 12 meses
Agropecuária	Admit	2	1	0	0	0	0	2	3	27	4	3	0	3	43
	Deslig	3	0	2	2	0	1	0	2	19	17	2	2	2	49
	Saldo	-1	1	-2	-2	0	-1	2	1	8	-13	1	-2	1	-6
	Rotatividade	2,3%	0,5%	0,9%	0,9%	0,0%	0,5%	1,0%	2,4%	21,5%	9,1%	2,5%	1,0%	2,5%	3,6%
Indústria	Admit	747	610	794	635	713	457	180	804	892	875	742	812	670	8.184
	Deslig	622	686	713	613	640	576	468	639	727	961	650	767	747	8.187
	Saldo	125	-76	81	22	73	-119	-288	165	165	-86	92	45	-77	-3
	Rotatividade	3,7%	3,4%	4,0%	3,3%	3,6%	2,7%	1,7%	3,9%	4,3%	4,9%	3,7%	4,2%	3,8%	3,6%
Construção	Admit	158	150	173	170	142	137	82	216	145	153	155	161	119	1.803
	Deslig	131	117	148	129	151	149	128	135	176	197	121	136	116	1.703
	Saldo	27	33	25	41	-9	-12	-46	81	-31	-44	34	25	3	100
	Rotatividade	4,6%	4,2%	5,0%	4,6%	4,5%	4,4%	3,2%	5,5%	4,9%	5,4%	4,3%	4,6%	3,6%	4,5%
Comércio	Admit	443	496	497	394	479	428	355	349	402	524	409	430	410	5.173
	Deslig	446	447	445	430	441	390	417	395	414	473	390	394	352	4.988
	Saldo	-3	49	52	-36	38	38	-62	-46	-12	51	19	36	58	185
	Rotatividade	6,0%	6,4%	6,4%	5,5%	6,2%	5,5%	5,1%	5,0%	5,5%	6,8%	5,4%	5,5%	5,1%	5,7%
Serviços	Admit	653	575	657	618	553	546	426	849	817	821	691	743	674	7.970
	Deslig	571	581	592	546	438	491	606	602	901	826	551	610	645	7.389
	Saldo	82	-6	65	72	115	55	-180	247	-84	-5	140	133	29	581
	Rotatividade	3,3%	3,1%	3,3%	3,1%	2,6%	2,7%	2,7%	3,8%	4,5%	4,3%	3,3%	3,5%	3,4%	3,4%
Total	Admit	2.003	1.832	2.121	1.817	1.887	1.568	1.045	2.221	2.283	2.377	2.000	2.146	1.876	23.173
	Deslig	1.773	1.831	1.900	1.720	1.670	1.607	1.619	1.773	2.237	2.474	1.714	1.909	1.862	22.316
	Saldo	230	1	221	97	217	-39	-574	448	46	-97	286	237	14	857
	Rotatividade	3,9%	3,8%	4,2%	3,7%	3,7%	3,3%	2,7%	4,1%	4,7%	5,0%	3,8%	4,2%	3,8%	3,9%
Geração de MEIs		110	82	178	104	105	49	62	112	116	158	54	59	29	1.108

Fonte: Novo Caged e SIMEL - diferenças de informações em relação aos boletins anteriores se devem pelas atualizações de dados no portal do Novo Caged.

Figura 1 – Evolução Emprego Formal Mensal Bento Gonçalves 2020 2023 (mil)

Figura 2 – Evolução de Empregos Formais Bento Gonçalves (Dez/19=100)



Tabela 4 – Evolução Emprego Formal Bento Gonçalves – 2013 a 2023

Empregos Formais Bento Gonçalves*	2013	2014	2015	2016	2017	2018	2019	2020	2021	2022	2023**
Geral	44.878	46.066	44.354	42.885	43.389	43.725	44.721	44.970	47.101	48.131	49.070
Var. % c/ano ant.	4,1%	2,6%	-3,7%	-3,3%	1,2%	0,8%	2,3%	0,6%	4,7%	2,2%	1,9%
Serviços	15.555	16.160	16.792	16.870	17.303	17.597	18.100	17.393	18.124	18.871	19.338
Indústria	20.011	19.766	17.854	16.961	17.138	16.618	16.680	17.463	18.569	18.501	18.807
Comércio	6.939	6.804	6.610	6.558	6.516	6.687	6.926	7.068	7.273	7.437	7.541
Construção	2.175	3.148	2.926	2.343	2.295	2.697	2.907	2.937	3.030	3.216	3.282
Total de MEIs	2.461	3.172	4.002	4.684	5.479	5.861	7.161	8.599	10.234	11.603	12.131

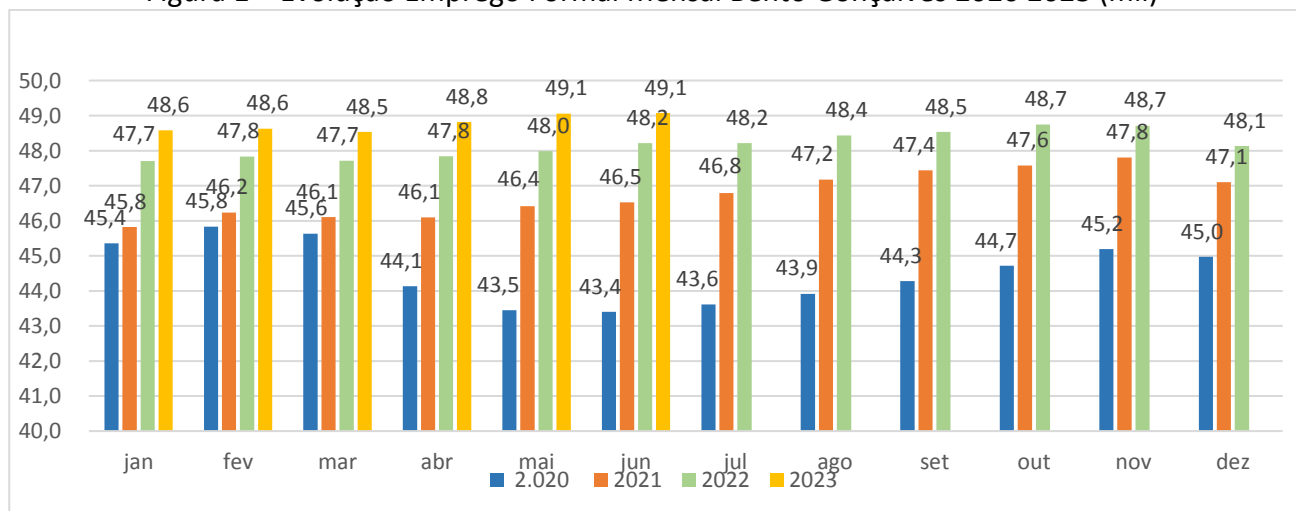
Fonte: RAIS, Novo Caged e SIMEI

*De 2013 a 2022, dado do mês de dezembro

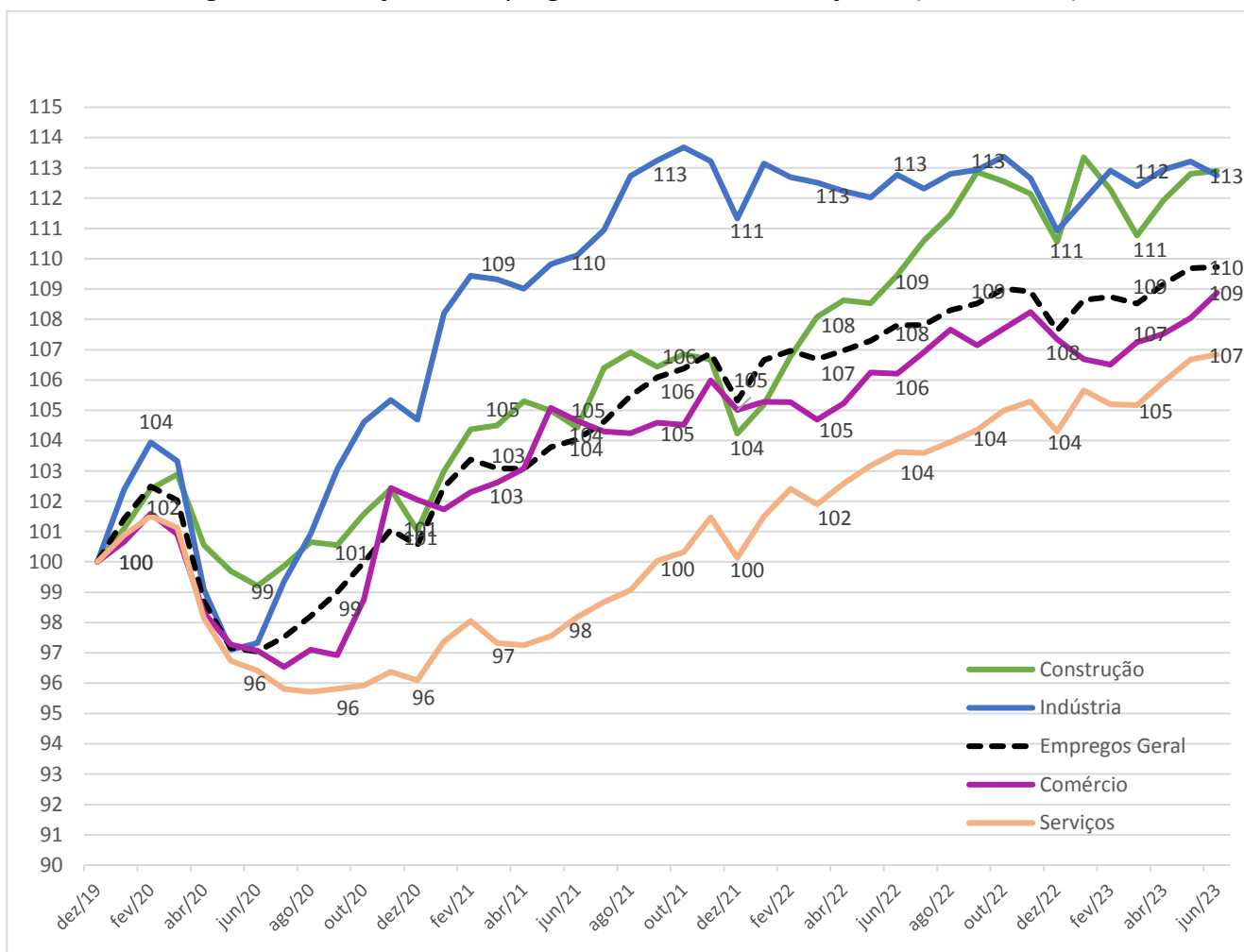
**No mês de junho de 2023

Figura 3 – Tendência de Empregos Formais em Bento Gonçalves

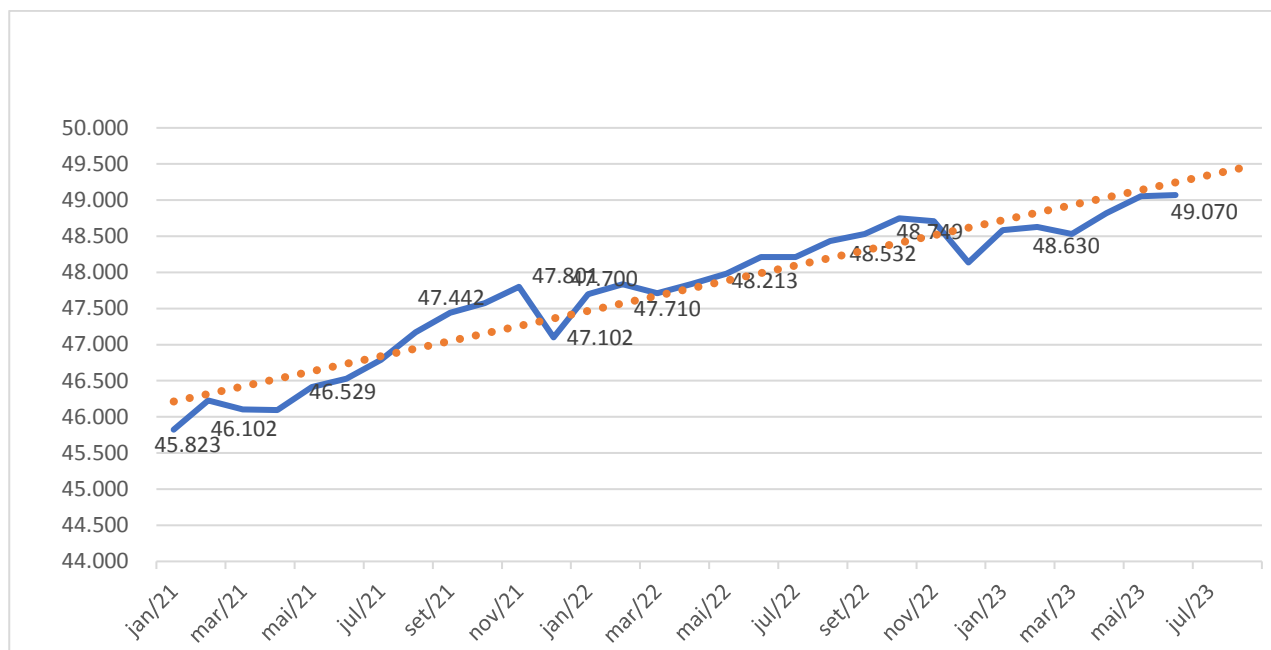

Obs: Projeção de 49.349 empregos em Julho/23 - Aderência aos dados de 91,5% (R^2 - projeção linear)

Análise geral da geração de empregos em Bento Gonçalves

- Junho manteve a geração positiva de empregos: foram 14 novos postos de trabalho;
- O saldo no mês teve contribuição positiva de comércio, serviços e construção, principalmente com as atividades de supermercados, alimentação e alojamento; a contribuição negativa veio da indústria, principalmente com fabricação de móveis;
- O índice de rotatividade no mês geral fechou em 3,8%, semelhante a junho de 2022: comércio continua apresentando o maior cômputo;
- Com 934 novos empregos gerados no decorrer de 2023, mesmo com desempenho 15,9% inferior ao mesmo período de 2022, o município obteve o 13º melhor desempenho no RS;
- No acumulado de 12 meses foram gerados 857 empregos, com contribuição principalmente de serviços e comércio;
- Mesmo com tal cômputo no acumulado do ano, o número é 15,9% inferior quando comparado ao mesmo período de 2022; nos níveis nacional e estadual tais variações foram de -26,3% e de -29,2%, respectivamente;
- Em comparação a dezembro de 2019, base 100, indústria e construção mantêm o índice de 113; comércio evoluiu para 109 e serviços avançou para 107; emprego no geral permanece com o índice 110;

- O contingente de 49.070 postos de trabalho alcançado em junho é o maior até então no município, 1,9% superior ao fechamento de 2022;
- Volume de MEIs fechou em 12.131 no mês, crescimento de 4,6% em relação a 2022: representa 63% do contingente de trabalhadores de serviços e 65% da indústria;
- Mantendo o ritmo de crescimento desde janeiro de 2021 (projeção linear, com aderência aos dados de 91,5%), a tendência é de avançar para 49,3 mil empregos formais em julho/23.

Elaboração: Fabiano Larentis

OECON/CICBG

Bento Gonçalves, agosto de 2023.