

**Boletim Emprego OECON-CICBG, Número 30, Janeiro de 2023  
Dados de Novembro de 2022**

**Bento Gonçalves encerra novembro com o 15º melhor desempenho na geração de empregos no acumulado do ano no RS: no mês, houve retração de 41 postos de trabalho**

As tabelas, quadros e gráficos a seguir apresentam informações relativas à geração de empregos formais considerando o mês de novembro de 2022, a partir dos dados do [Novo Caged](#), com enfoque no município de Bento Gonçalves.

Tabela 1 – Perspectiva Global na Geração de Empregos Formais

Nível	Setor	Saldo de Empregos Nov/22	Saldo Acum. Jan-Nov 2022
Brasil	Agropecuária	-18.211	101.425
	Comércio	105.969	365.654
	Construção	-18.769	269.735
	Indústria	-25.707	366.742
	Serviços	92.213	1.362.825
	<b>Total</b>	<b>135.495</b>	<b>2.466.377</b>
Rio Grande do Sul	Agropecuária	2.808	5.423
	Comércio	6.165	19.369
	Construção	185	10.272
	Indústria	-1.430	36.903
	Serviços	3.951	56.556
	<b>Total</b>	<b>11.679</b>	<b>128.523</b>
Bento Gonçalves	Agropecuária	-1	-2
	Comércio	38	227
	Construção	-10	231
	Indústria	-120	220
	Serviços	52	927
	<b>Total</b>	<b>-41</b>	<b>1.603</b>
Posição de Bento nos municípios do RS (ranking do saldo)		-	<b>15ª</b>

Fonte: Novo Caged

Tabela 2 – Destaques nos Setores em Bento Gonçalves (Saldos Positivos e Negativos)

Setor	Destaque(s) com Saldo(s) Positivo(s)	Destaque(s) com Saldo(s) Negativo(s)
Comércio	Supermercados (+36), Calçados e Artigos de Viagem (+7), Petshops (+7)	Farmácias (-14), Autopeças (-8), Informática (-5), Móveis e Iluminação (-5)
Construção	Obras de Infraestrutura (+21)	Construção de Edifícios (-18), Serv. Especializados Construção (-13)
Indústria	Produtos Alimentícios (+27), Produtos Diversos (+4), Bebidas (+4)	Borracha e Plástico (-34), Móveis (-31), Máq. Equipamentos (-24), Produtos de Metal (-20)
Serviços	Transporte Terrestre (+26), Alojamento (+25), Serviços Financeiros (+11)	Escritório e Apoio Administrativo (-25), Serv. p/Edifícios Ativ. Paisag. (-11)

Fonte: Novo Caged

Tabela 3 – Admitidos, Desligados e MEIs Bento Gonçalves Nov/21 a Nov/22

Bento Gonçalves		Nov 21	Dez 21	Jan 22	Fev 22	Mar 22	Abr 22	Mai 22	Jun 22	Jul 22	Ago 22	Set 22	Out 22	Nov 22	Acum 12 meses
<b>Agropecuária</b>	Admit	1	0	5	2	1	1	3	2	1	0	0	0	0	15
	Deslig	1	3	3	2	2	1	2	2	0	2	2	0	1	20
	Saldo	0	-3	2	0	-1	0	1	0	1	-2	-2	0	-1	-5
<b>Comércio</b>	Admit	530	333	412	412	507	461	510	442	496	496	394	479	426	5.368
	Deslig	428	401	393	412	547	426	439	446	446	445	427	439	388	5.209
	Saldo	102	-68	19	0	-40	35	71	-4	50	51	-33	40	38	159
<b>Construção</b>	Admit	102	44	140	164	163	134	119	158	150	173	170	142	137	1.694
	Deslig	107	115	112	120	126	118	122	131	117	147	128	151	147	1.534
	Saldo	-5	-71	28	44	37	16	-3	27	33	26	42	-9	-10	160
<b>Indústria</b>	Admit	543	227	940	744	853	687	805	747	610	790	635	713	456	8.207
	Deslig	619	543	638	819	883	733	841	621	686	712	613	638	576	8.303
	Saldo	-76	-316	302	-75	-30	-46	-36	126	-76	78	22	75	-120	-96
<b>Serviços</b>	Admit	650	370	748	761	827	626	657	652	572	657	615	551	542	7.578
	Deslig	443	611	502	599	919	502	548	571	578	592	544	436	490	6.892
	Saldo	207	-241	246	162	-92	124	109	81	-6	65	71	115	52	686
<b>Total</b>	Admit	1.826	974	2.245	2.083	2.351	1.909	2.094	2.001	1.829	2.116	1.814	1.885	1.561	22.862
	Deslig	1.598	1.673	1.648	1.952	2.477	1.780	1.952	1.771	1.827	1.898	1.714	1.664	1.602	21.958
	Saldo	228	-699	597	131	-126	129	142	230	2	218	100	221	-41	904
<b>Geração de MEIs</b>		164	65	109	144	153	162	111	110	82	178	104	105	49	1.372

Fonte: Novo Caged e SIMEI - diferenças de informações em relação aos boletins anteriores se devem pelas atualizações de dados no portal do Novo Caged.

Figura 1 – Evolução Emprego Formal Mensal Bento Gonçalves 2020 2022 (mil)



Figura 2 – Evolução de Empregos Formais Bento Gonçalves (Dez/19=100)



Tabela 4 – Evolução Emprego Formal Bento Gonçalves – 2013 a 2022

Empregos Formais Bento Gonçalves*	2013	2014	2015	2016	2017	2018	2019	2020	2021	2022**
<b>Geral</b>	<b>44.878</b>	<b>46.066</b>	<b>44.354</b>	<b>42.885</b>	<b>43.389</b>	<b>43.725</b>	<b>44.721</b>	<b>44.970</b>	<b>47.101</b>	<b>48.705</b>
Var. % c/ano ant.	4,1%	2,6%	-3,7%	-3,3%	1,2%	0,8%	2,3%	0,6%	4,7%	3,4%
Serviços	15.555	16.160	16.792	16.870	17.303	17.597	18.100	17.393	18.124	19.052
Indústria	20.011	19.766	17.854	16.961	17.138	16.618	16.680	17.463	18.569	18.789
Comércio	6.939	6.804	6.610	6.558	6.516	6.687	6.926	7.068	7.273	7.500
Construção	2.175	3.148	2.926	2.343	2.295	2.697	2.907	2.937	3.030	3.261
<b>Total de MEIs</b>	<b>2.461</b>	<b>3.172</b>	<b>4.002</b>	<b>4.684</b>	<b>5.479</b>	<b>5.861</b>	<b>7.161</b>	<b>8.599</b>	<b>10.234</b>	<b>11.541</b>

Fonte: RAIS, Novo Caged e SIMEI

\*De 2013 a 2021, dado do mês de dezembro

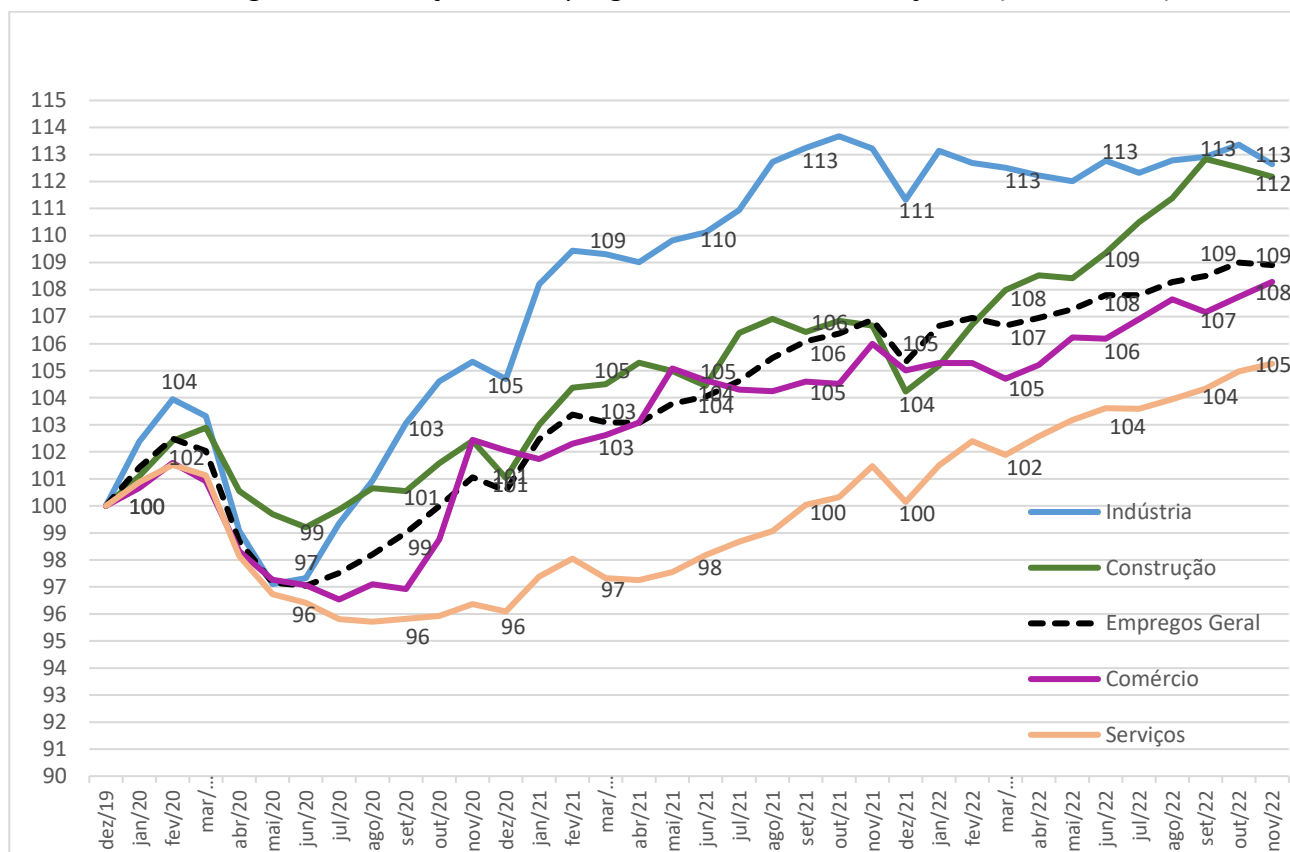
\*\*No mês de novembro de 2022

### Análise geral da geração de empregos em Bento Gonçalves

- Houve retração em 41 empregos formais em novembro na comparação com outubro, com contribuição principalmente de indústria e construção (saldos de -120 e -10, respectivamente) – é o segundo desempenho inferior no ano. Serviços apresentou saldo de +52 e comércio de +38;

- Nos contextos nacional e estadual, indústria também apresentou desempenho negativo: no RS, apresentaram maiores saldos negativos no setor Novo Hamburgo (-692), Sapiranga (-174), Santa Maria (-143), Não-Me-Toque (-123) e Caxias do Sul (-122);
- No ano, novembro apresentou em Bento Gonçalves o menor volume de admissões e também de demissões, devido principalmente às reduções na indústria;
- As atividades que mais se destacaram positivamente no mês foram Supermercados, Fabricação de Produtos Alimentícios, Transporte Terrestre, Alojamento e Obras de Infraestrutura. Os destaques negativos ficaram com Indústrias de Borracha e Plástico e de Móveis, Serviços de Escritório, Indústrias de Máquinas e Equipamentos e de Produtos de Metal;
- Geração no acumulado do ano de 1.603 empregos, com contribuição principalmente de serviços, construção e comércio;
- No acumulado do ano, o município apresenta o 15º melhor desempenho no estado;
- Quando consideramos novembro de 2021, os saldos negativos também ocorreram para construção e indústria, em menor grau. Comércio e serviços apresentaram maiores saldos positivos naquele período;
- Em comparação a dezembro de 2019, base 100, indústria apresenta em estabilidade o índice 113 e construção obteve o índice 112; com os melhores desempenhos da série, comércio obteve índice 108 e serviços índice 105; emprego no geral apresenta índice 109;
- Volume de MEIs fechou em 11.541, representando 61% tanto dos trabalhadores da indústria quanto de serviços;
- Mantendo o ritmo de crescimento desde janeiro de 2021 (projeção linear, com aderência aos dados de 94%), a tendência seria de atingir 48.969 empregos em dezembro/22. No entanto, considerando em anos anteriores o comportamento de queda em dezembro, projeta-se variação de -0,5% a -1,5% em relação ao mês precedente que apresentou crescimento;
  - Tendo como parâmetro o mês de outubro, projeta-se para dezembro um volume de empregos variando de 48 a 48,5 mil postos de trabalho.

**Elaboração:** Fabiano Larentis

**OECON/CICBG**

Bento Gonçalves, janeiro de 2023.