

Boletim Emprego OECON-CICBG, Número 25, Agosto de 2022
Dados de Junho de 2022

Junho apresenta a segunda maior geração de empregos no ano em Bento Gonçalves, possibilitando o 9º melhor desempenho no RS

As tabelas, quadros e gráficos a seguir apresentam informações relativas à geração de empregos formais considerando o mês de junho de 2022, a partir dos dados do [Novo Caged](#), com enfoque no município de Bento Gonçalves.

Tabela 1 – Perspectiva Global na Geração de Empregos Formais

Nível	Setor	Saldo de Empregos Jun/22	Saldo Acum. Jan-Jun 2022
Brasil	Agropecuária	34.460	84.043
	Comércio	47.176	61.677
	Construção	30.257	184.748
	Indústria	41.517	215.839
	Serviços	124.534	788.488
	Total	277.944	1.334.795
Rio Grande do Sul	Agropecuária	-986	566
	Comércio	2.126	1.605
	Construção	967	6.542
	Indústria	2.399	33.391
	Serviços	3.531	32.376
	Total	8.037	74.480
Bento Gonçalves	Agropecuária	0	2
	Comércio	-3	81
	Construção	27	149
	Indústria	122	235
	Serviços	78	625
	Total	224	1.092
Posição de Bento nos municípios do RS (ranking do saldo)		9ª	14ª

Fonte: Novo Caged

Tabela 2 – Destaques nos Setores em Bento Gonçalves (Saldos Positivos e Negativos)

Setor	Destaque(s) com Saldo(s) Positivo(s)	Destaque(s) com Saldo(s) Negativo(s)
Comércio	Vestuário e Acessórios (+14), Combustíveis (+10), Produtos de Padaria e Doces (+8)	Móveis, Colchoaria e Iluminação (-6), Produtos Farmacêuticos (-6), Ferragens, Madeira e Mat. Construção (-5)
Construção	Serv. Especializados Construção (+14), Obras de Infraestrutura (+8), Construção de Edifícios (+5)	-
Indústria	Borracha e Plástico (+30), Máquinas e Equipamentos (+19), Impressão e Reprod. de Gravações (+17), Bebidas (+14)	Móveis (-11), Produtos de Madeira (-6)
Serviços	Atenção à Saúde Humana (+20), Tecnologia da Informação (+15), Educação (+14), Alimentação (+10)	Serviços p/ Edifícios e Ativ. Paisagísticas (-15), Armazenamento e Ativ. Aux. Transportes (-4), Ativ. de Serv. Financeiros (-4)

Fonte: Novo Caged

Tabela 3 – Admitidos, Desligados e MEIs Bento Gonçalves Jun/21 a Jun/22

Bento Gonçalves		Jun 21	Jul 21	Ago 21	Set 21	Out 21	Nov 21	Dez 21	Jan 22	Fev 22	Mar 22	Abr 22	Mai 22	Jun 22	Acum 12 meses
Agropecuária	Admit	0	0	0	0	0	1	0	5	2	1	1	3	2	15
	Deslig	0	0	0	0	0	1	3	3	2	2	1	2	2	16
	Saldo	0	0	0	0	0	0	-3	2	0	-1	0	1	0	-1
Comércio	Admit	435	420	439	442	470	530	333	412	412	506	462	509	441	5.376
	Deslig	465	444	443	418	475	428	401	393	412	547	426	439	444	5.270
	Saldo	-30	-24	-4	24	-5	102	-68	19	0	-41	36	70	-3	106
Construção	Admit	111	189	130	120	122	102	44	140	164	163	134	119	158	1.585
	Deslig	127	132	115	134	110	107	115	112	120	126	118	122	131	1.442
	Saldo	-16	57	15	-14	12	-5	-71	28	44	37	16	-3	27	143
Indústria	Admit	754	845	975	767	779	543	227	940	744	852	685	805	743	8.905
	Deslig	705	707	677	681	707	619	543	638	819	883	732	841	621	8.468
	Saldo	49	138	298	86	72	-76	-316	302	-75	-31	-47	-36	122	437
Serviços	Admit	574	563	582	645	565	650	370	748	761	827	625	656	650	7.642
	Deslig	461	474	511	469	513	443	611	502	599	919	502	548	572	6.663
	Saldo	113	89	71	176	52	207	-241	246	162	-92	123	108	78	979
Total	Admit	1.874	2.017	2.126	1.974	1.936	1.826	974	2.245	2.083	2.349	1.907	2.092	1.994	23.523
	Deslig	1.758	1.757	1.746	1.702	1.805	1.598	1.673	1.648	1.952	2.477	1.779	1.952	1.770	21.859
	Saldo	116	260	380	272	131	228	-699	597	131	-128	128	140	224	1.664
Geração de MEIs		160	110	138	121	142	164	65	109	144	153	162	111	110	1.529

Fonte: Novo Caged e SIMEL - diferenças de informações em relação aos boletins anteriores se devem pelas atualizações de dados no portal do Novo Caged.

Figura 1 – Evolução Emprego Formal Mensal Bento Gonçalves 2020 2022 (mil)



Figura 2 – Evolução de Empregos Formais Bento Gonçalves (Dez/19=100)



Tabela 4 – Evolução Emprego Formal Bento Gonçalves – 2013 a 2022

Empregos Formais Bento Gonçalves*	2013	2014	2015	2016	2017	2018	2019	2020	2021	2022**
Geral	44.878	46.066	44.354	42.885	43.389	43.725	44.721	44.970	47.101	48.193
Var. % c/ano ant.	4,1%	2,6%	-3,7%	-3,3%	1,2%	0,8%	2,3%	0,6%	4,7%	2,3%
Indústria	20.011	19.766	17.854	16.961	17.138	16.618	16.680	17.463	18.569	18.804
Serviços	15.555	16.160	16.792	16.870	17.303	17.597	18.100	17.393	18.124	18.749
Comércio	6.939	6.804	6.610	6.558	6.516	6.687	6.926	7.068	7.273	7.354
Construção	2.175	3.148	2.926	2.343	2.295	2.697	2.907	2.937	3.030	3.179
Total de MEIs	2.461	3.172	4.002	4.684	5.479	5.861	7.161	8.599	10.234	11.023

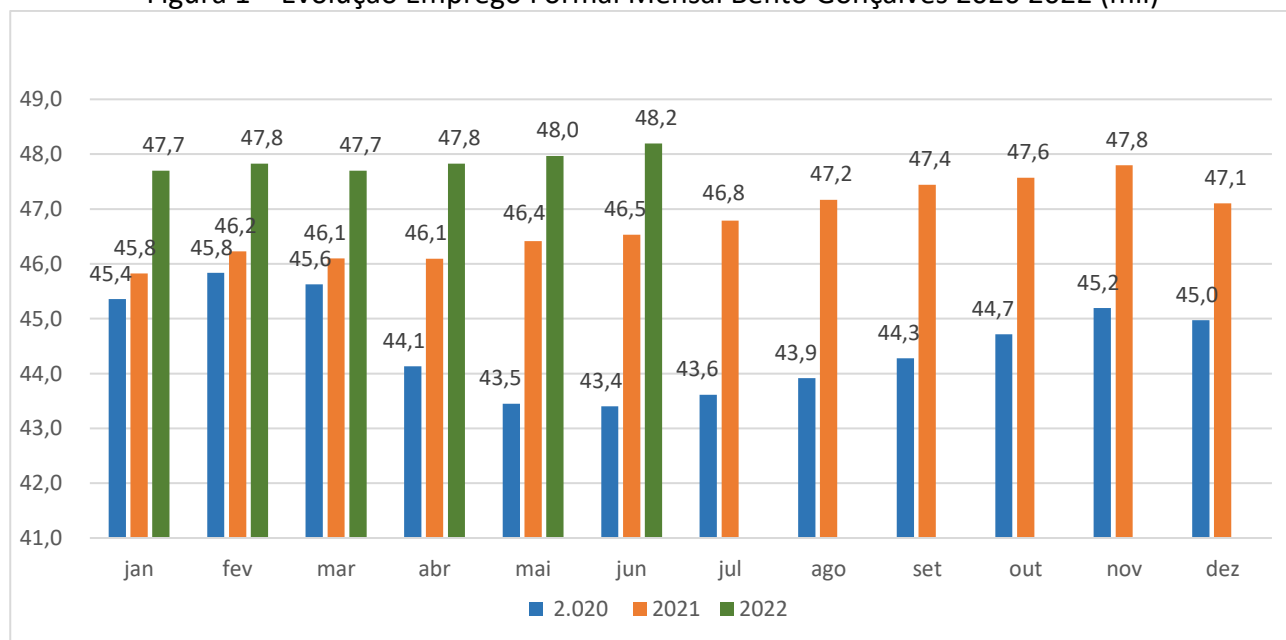
Fonte: RAIS, Novo Caged e SIMEI

*De 2013 a 2021, dado do mês de dezembro

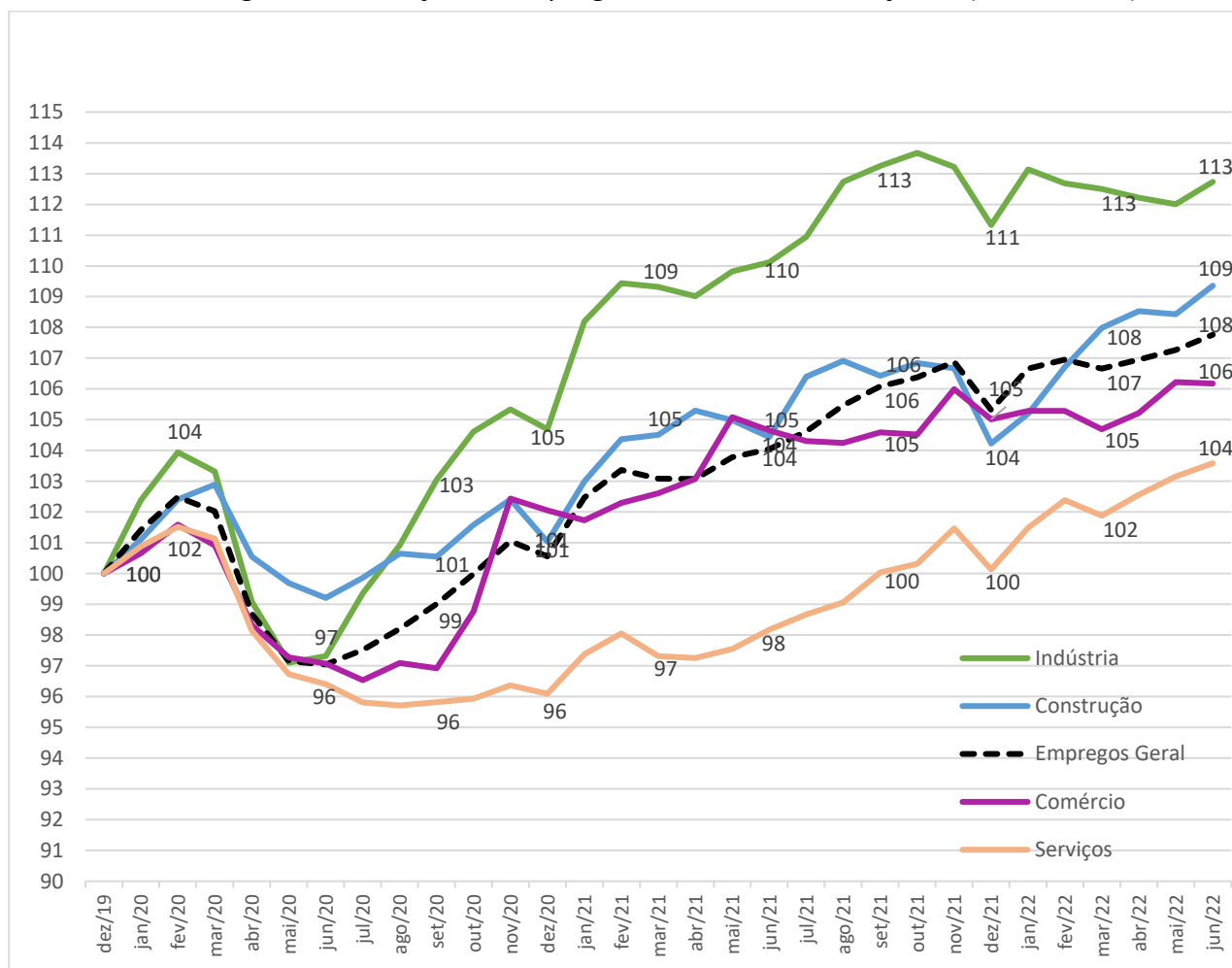
**No mês de junho de 2022

Figura 4 – Tendência de Empregos Formais em Bento Gonçalves

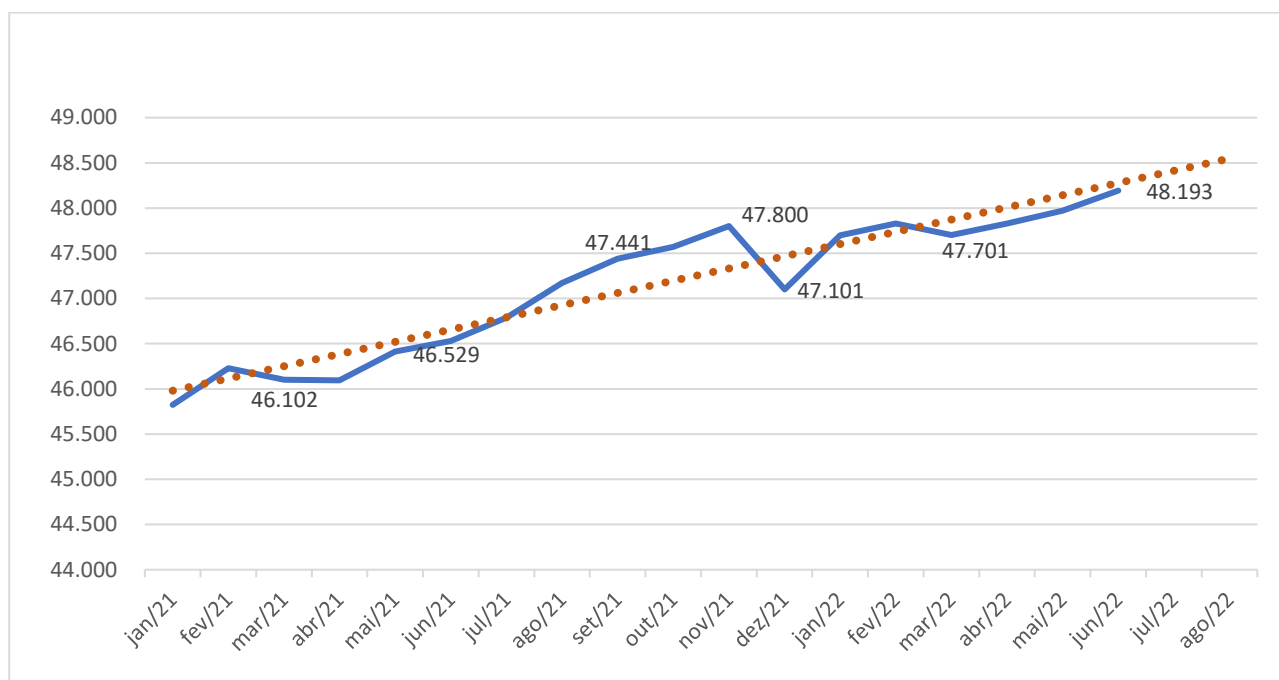

Obs: Projeção de 48.411 empregos em junho - Aderência aos dados de 90% (R^2 - projeção linear)

Análise geral da geração de empregos em Bento Gonçalves

- Geração de 224 empregos em junho, o segundo melhor desempenho mensal no ano, com contribuição principalmente de indústria e serviços – município alcançou o 9º melhor desempenho no RS;
- Depois de 4 meses com saldos negativos, indústria volta a apresentar desempenho positivo;
- Geração de 1.092 empregos no acumulado do ano, com contribuição principalmente de serviços, indústria e construção – município alcançou o 14º melhor desempenho no RS;
- No acumulado de 12 meses, são 1.664 empregos gerados, tendo contribuição principalmente de serviços e indústria;
- As atividades dentro dos setores que mais se destacaram positivamente em junho foram Fabricação de Borracha e Plástico, Atenção à Saúde Humana e Fabricação de Máquinas e Equipamentos; os destaques negativos foram para Serviços para Edifícios e Atividades Paisagísticas e Fabricação de Móveis;
- Em comparação a dezembro de 2019, base 100, indústria alcançou em junho de 2022 índice 113 e comércio índice 106; com os melhores desempenhos da série, construção civil obteve índice 109; serviços índice 104 e emprego no geral índice 108;



- Volume de MEIs fechou em 11.023, representando 58,6% da indústria, principal setor empregador de mão-de-obra;
- Mantendo o ritmo de crescimento desde janeiro de 2021 (projeção linear), a tendência é de alcançarmos um total de 48.411 empregos em julho/22.

Elaboração: Fabiano Larentis

OECON/CICBG

Bento Gonçalves, agosto de 2022.