

Boletim Emprego OECON-CICBG, Número 24, Julho de 2022
Dados de Maio de 2022

Com a geração positiva de 144 empregos em maio, Bento alcança o 12º melhor desempenho no Rio Grande do Sul

As tabelas, quadros e gráficos a seguir apresentam informações relativas à geração de empregos formais considerando o mês de maio de 2022, a partir dos dados do [Novo Caged](#), com enfoque no município de Bento Gonçalves.

Tabela 1 – Perspectiva Global na Geração de Empregos Formais

Nível	Setor	Saldo de Empregos Maio/22	Saldo Acum. Jan-Mai 2022
Brasil	Agropecuária	26.747	49.245
	Comércio	47.557	13.862
	Construção	35.445	155.507
	Indústria	46.975	174.781
	Serviços	120.294	658.112
	Total	277.018	1.051.507
Rio Grande do Sul	Agropecuária	-2.120	1.577
	Comércio	1.726	-510
	Construção	1.344	5.641
	Indústria	454	31.118
	Serviços	2.871	28.912
	Total	4.275	66.738
Bento Gonçalves	Agropecuária	1	2
	Comércio	71	85
	Construção	-4	120
	Indústria	-32	117
	Serviços	108	547
	Total	144	871
Posição de Bento nos municípios do RS (ranking do saldo)		12ª	13ª

Fonte: Novo Caged

Tabela 2 – Destaques nos Setores em Bento Gonçalves (Saldos Positivos e Negativos)

Setor	Destaque(s) com Saldo(s) Positivo(s)	Destaque(s) com Saldo(s) Negativo(s)
Comércio	Supermercados (+30), Vestuário e Acessórios (+19), Equip. p/ Escritório (+8)	Produtos de Padaria e Doces (-6)
Construção	Construção de Edifícios (+2)	Obras de Infraestrutura (-5)
Indústria	Artigos de Vestuário e Acessórios (+9), Impressão e Reprod. de Gravações (+6)	Máquinas e Equipamentos (-35), Bebidas (-12), Prod. Minerais Não-metálicos (-7)
Serviços	Transporte Terrestre (+44), Educação (+27), Alojamento (+12)	Reparação de Equipamentos de Informática (-4), Outras Atividades de Serviços Pessoais (-4)

Fonte: Novo Caged

Tabela 3 – Admitidos, Desligados e MEIs Bento Gonçalves Abr/21 a Abr/22

Bento Gonçalves		Mai 21	Jun 21	Jul 21	Ago 21	Set 21	Out 21	Nov 21	Dez 21	Jan 22	Fev 22	Mar 22	Abr 22	Mai 22	Acum 12 meses
Agropecuária	Admit	0	0	0	0	0	0	1	0	5	2	1	1	3	13
	Deslig	0	0	0	0	0	0	1	3	3	2	2	1	2	14
	Saldo	0	0	0	0	0	0	0	-3	2	0	-1	0	1	-1
Comércio	Admit	527	435	420	439	442	470	530	333	412	412	506	462	509	5.370
	Deslig	388	465	444	443	418	475	428	401	393	412	547	426	438	5.290
	Saldo	139	-30	-24	-4	24	-5	102	-68	19	0	-41	36	71	80
Construção	Admit	118	111	189	130	120	122	102	44	140	163	163	134	119	1.537
	Deslig	127	127	132	115	134	110	107	115	112	120	126	118	123	1.439
	Saldo	-9	-16	57	15	-14	12	-5	-71	28	43	37	16	-4	98
Indústria	Admit	775	754	845	975	767	779	543	227	940	744	852	685	805	8.916
	Deslig	640	705	707	677	681	707	619	543	638	819	883	732	837	8.548
	Saldo	135	49	138	298	86	72	-76	-316	302	-75	-31	-47	-32	368
Serviços	Admit	533	574	563	582	645	565	650	370	748	761	827	625	656	7.566
	Deslig	479	461	473	511	469	513	443	611	502	599	919	502	548	6.551
	Saldo	54	113	90	71	176	52	207	-241	246	162	-92	123	108	1.015
Total	Admit	1.953	1.874	2.017	2.126	1.974	1.936	1.826	974	2.245	2.082	2.349	1.907	2.092	23.402
	Deslig	1.634	1.758	1.756	1.746	1.702	1.805	1.598	1.673	1.648	1.952	2.477	1.779	1.948	21.842
	Saldo	319	116	261	380	272	131	228	-699	597	130	-128	128	144	1.560
Geração de MEIs	147	160	110	138	121	142	164	65	109	144	153	162	111	1.579	

Fonte: Novo Caged e SIMEI - diferenças de informações em relação aos boletins anteriores se devem pelas atualizações de dados no portal do Novo Caged.

Figura 1 – Evolução Emprego Formal Mensal Bento Gonçalves 2020 2022 (mil)



Figura 2 – Evolução de Empregos Formais Bento Gonçalves (Dez/19=100)



Tabela 4 – Evolução Emprego Formal Bento Gonçalves – 2013 a 2022

Empregos Formais Bento Gonçalves*	2013	2014	2015	2016	2017	2018	2019	2020	2021	2022**
Geral	44.878	46.066	44.354	42.885	43.389	43.725	44.721	44.970	47.101	47.973
Var. % c/ano ant.	4,1%	2,6%	-3,7%	-3,3%	1,2%	0,8%	2,3%	0,6%	4,7%	1,8%
Indústria	20.011	19.766	17.854	16.961	17.138	16.618	16.680	17.463	18.569	18.686
Serviços	15.555	16.160	16.792	16.870	17.303	17.597	18.100	17.393	18.124	18.672
Comércio	6.939	6.804	6.610	6.558	6.516	6.687	6.926	7.068	7.273	7.358
Construção	2.175	3.148	2.926	2.343	2.295	2.697	2.907	2.937	3.030	3.150
Total de MEIs	2.461	3.172	4.002	4.684	5.479	5.861	7.161	8.599	10.234	10.913

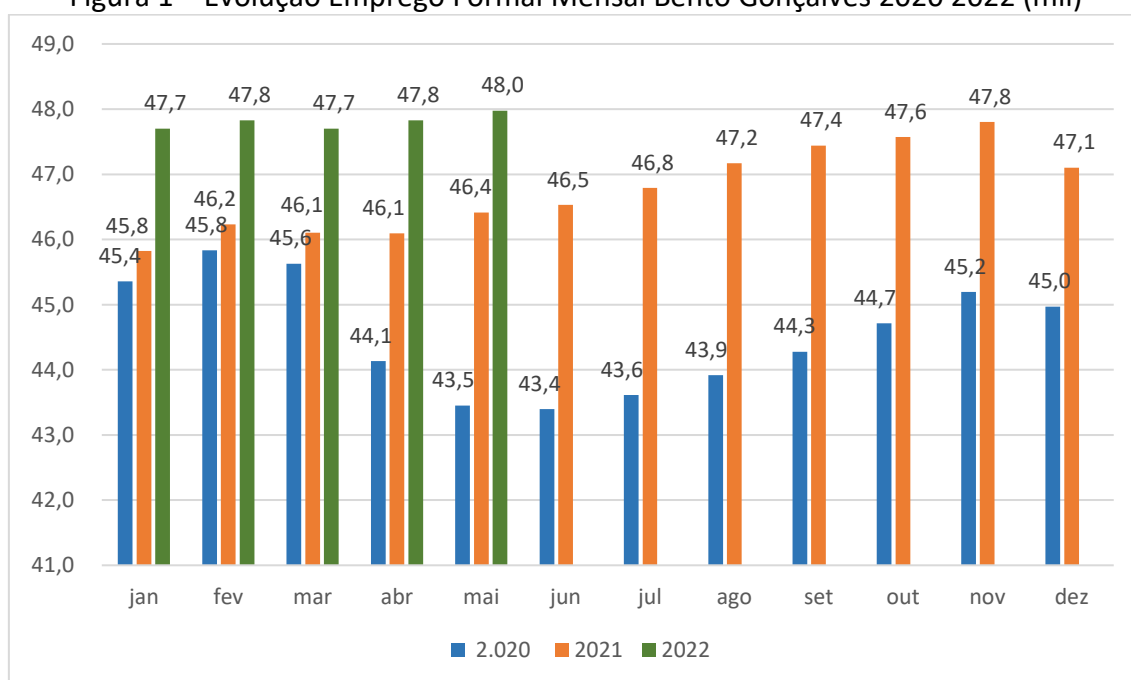
Fonte: RAIS, Novo Caged e SIMEI

*De 2013 a 2021, dado do mês de dezembro

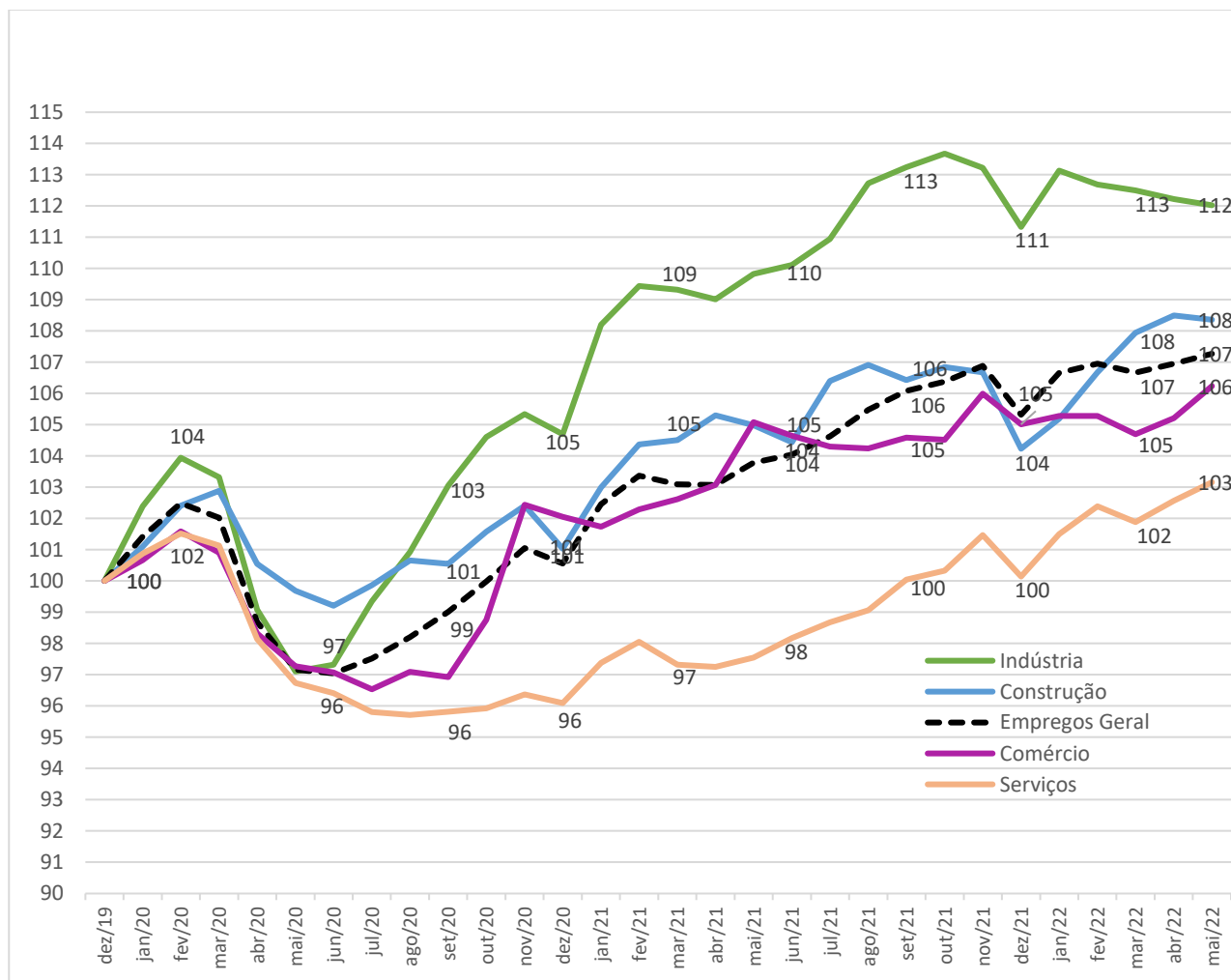
**No mês de maio de 2022

Figura 4 – Tendência de Empregos Formais em Bento Gonçalves

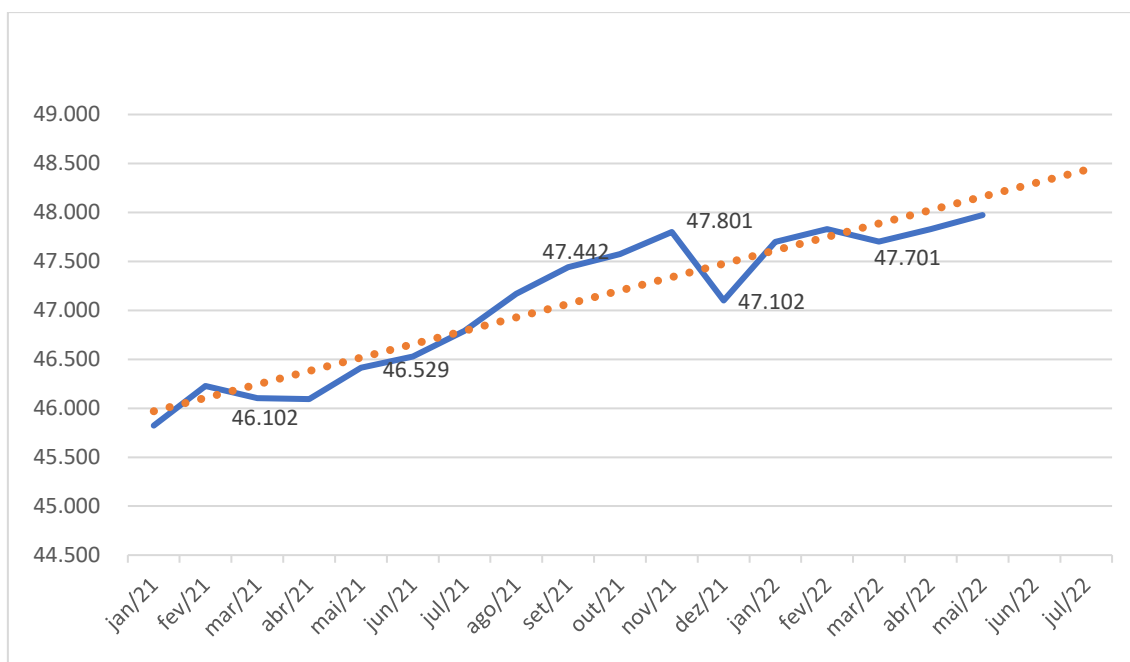

Obs: Projeção de 48.299 empregos em junho - Aderência aos dados de 88,7% (R^2 - projeção linear)

Análise geral da geração de empregos em Bento Gonçalves

- Geração de 144 empregos em maio, com contribuição principalmente de serviços e comércio – município alcançou o 12º melhor desempenho no RS;
- Geração de 871 empregos no acumulado do ano, com contribuição principalmente de serviços, construção e indústria – município alcançou o 13º melhor desempenho no RS;
- No acumulado de 12 meses, são 1.560 empregos gerados, tendo contribuição principalmente de serviços e indústria;
- Com o saldo de maio, atinge-se o maior número de empregos formais da série, 47.973 postos de trabalho, 1,8% superior a dezembro de 2021;
- As atividades dentro dos setores que mais se destacaram positivamente foram Transporte Terrestre, Supermercados, Educação e Comércio de Vestuário e Acessórios; os destaques negativos foram para Fabricação de Máquinas e Equipamentos e Indústria de Bebidas;
- Em comparação a dezembro de 2019, base 100, indústria alcançou em maio de 2022 índice 112 e construção civil índice 108; com os melhores desempenhos da série, comércio obteve índice 106, serviços índice 103 e emprego no geral índice 107;
- Devido ao desempenho dos últimos sete meses, o total de empregados em Serviços (18.672) se aproxima do volume na Indústria (18.686);

- Volume de MEIs fechou em 10.913, representando 58,4% da indústria, principal setor empregador de mão-de-obra;
- Mantendo o ritmo de crescimento desde janeiro de 2021 (projeção linear), a tendência é de alcançarmos um total de 48.299 empregos em junho/22.

Elaboração: Fabiano Larentis

OECON/CICBG

Bento Gonçalves, julho de 2022.