

Bintang Jasa



- A. Tanda Kehormatan Bintang Jasa
- ❖ Bintang Jasa memiliki derajat dibawah Bintang Republik Indonesia dan Bintang Mahaputera.
 - ❖ Tanda Kehormatan Bintang Jasa memiliki 3 (tiga) kelas, yaitu:
 - 1) Bintang Jasa Utama
 - 2) Bintang Jasa Pratama
 - 3) Bintang Jasa Nararya
 - ❖ Tanda Kehormatan Bintang Jasa berpita kalung untuk semua kelas.
 - ❖ Tanda Kehormatan Bintang Jasa dapat dianugerahkan kepada WNI dan WNA yang memenuhi persyaratan.
- B. Dasar Hukum
Undang-Undang Nomor 20 Tahun 2009 tentang Gelar, Tanda Jasa, dan Tanda Kehormatan
- C. Tujuan
Untuk menghargai dan menghormati WNI yang berjasa besar terhadap negara dan bangsa dalam suatu bidang tertentu atau peristiwa atau hal tertentu.
- D. Syarat Umum dan Khusus
Syarat Umum sesuai Pasal 24 huruf a Undang-Undang Nomor 20 Tahun 2009 yaitu,
- ❖ WNI atau seseorang yang berjuang di wilayah yang sekarang menjadi wilayah NKRI
 - ❖ memiliki integritas moral dan keteladanan
 - ❖ berjasa terhadap bangsa dan negara
 - ❖ berkelakuan baik
 - ❖ setia dan tidak mengkhianati bangsa dan negara dan
 - ❖ tidak pernah dipidana penjara berdasarkan putusan pengadilan yang telah memperoleh kekuatan hukum tetap karena melakukan tindak pidana yang diancam dengan pidana penjara paling singkat 5 (lima) tahun
- Syarat Khusus sesuai Pasal 28 Undang-Undang Nomor 20 Tahun 2009, yaitu

- ❖ berjasa besar di suatu bidang atau peristiwa tertentu yang bermanfaat bagi keselamatan, kesejahteraan, dan kebesaran bangsa dan negara;
- ❖ pengabdian dan pengorbanannya di bidang sosial, ekonomi, ilmu pengetahuan, teknologi, dan beberapa bidang lain yang bermanfaat bagi bangsa dan negara; dan/atau
- ❖ darmabakti dan jasanya diakui secara luas di tingkat nasional.

E. Mekanisme Pengusulan

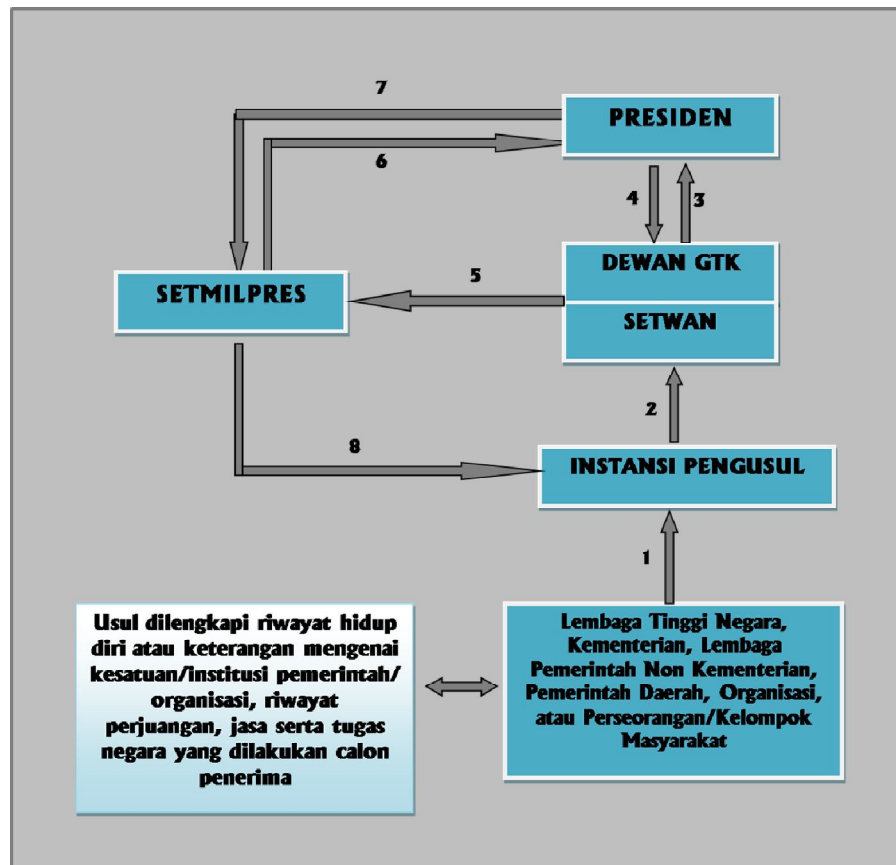

Catatan : Usulan dilengkapi surat klarifikasi bebas dari masalah hukum dari Badan Intelijen Negara (BIN), Mabes Polri, Kejaksaan Agung RI, dan Komisi Pemberantasan Korupsi (KPK).

F. Tata Cara Pemakaian

- ❖ Dipakai pada pakaian resmi saat upacara hari besar nasional atau upacara besar lainnya dan pakaian dinas harian.
Pria : PSL
Wanita : Pakaian Nasional
- ❖ Tanda Kehormatan Bintang Jasa dipakai dengan cara dikalungkan pada leher sehingga bintangnya tepat terletak di tengah-tengah dada pada pakaian resmi.
- ❖ Tanda Kehormatan Bintang Jasa dilengkapi dengan Patra, pemakaian Patra di dada sebelah kiri pada saku baju di bawah kancing dengan ketentuan sebagai berikut:

- 1) apabila Patra berjumlah sama dengan atau kurang dari 4 (empat) buah:
 - a) 1 (satu) Patra ditempatkan di tengah-tengah saku.
 - b) 2 (dua) Patra ditempatkan di tengah-tengah saku dari atas ke bawah mulai dari yang lebih tinggi derajatnya.
 - c) 3 (tiga) Patra ditempatkan di tengah-tengah saku yang tertinggi derajatnya di bawahnya sebelah kanan lebih rendah, kemudian yang terendah di bawahnya sebelah kiri.
 - d) 4 (empat) Patra ditempatkan menyilang 4 (empat) yaitu 3 (tiga) Patra dan keempat di bawah tengah-tengah.
 - 2) Patra yang kelima dan seterusnya di dada sebelah kanan dan disusun sebagaimana dimaksud pada huruf 1) dan diatur menurut keserasian.
- ❖ Tanda Kehormatan Bintang Jasa dilengkapi dengan Miniatur, pemakaian Miniatur pada lidah baju atau pakaian resmi dan disusun hanya 1 (satu) deretan berjajar atau berhimpit dari kanan ke kiri dengan ukuran panjang tidak melebihi 13 (tiga belas) cm.
 - ❖ Ahli waris tidak berhak memakai, hanya boleh menyimpan.