

Beilagen 1–7

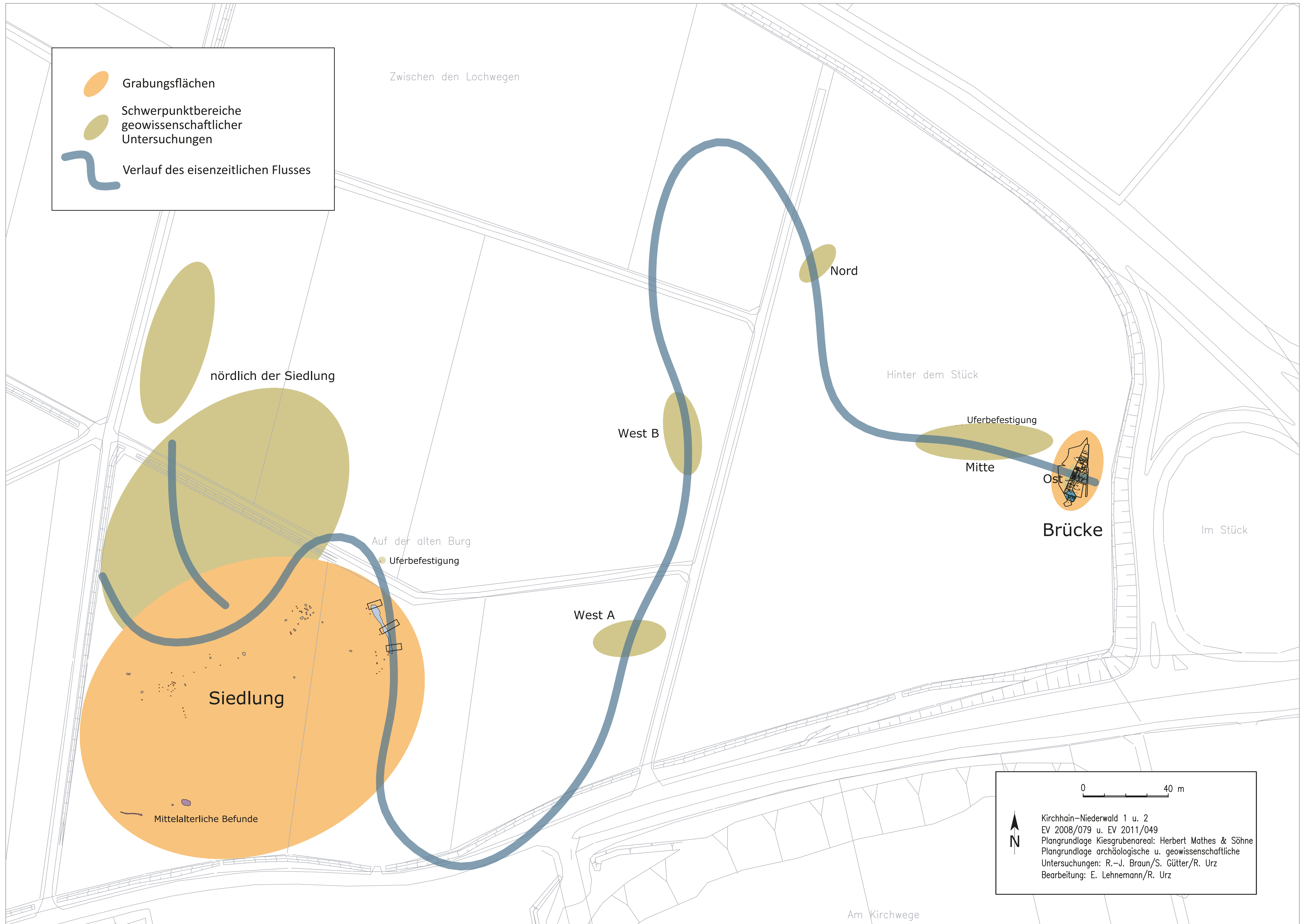

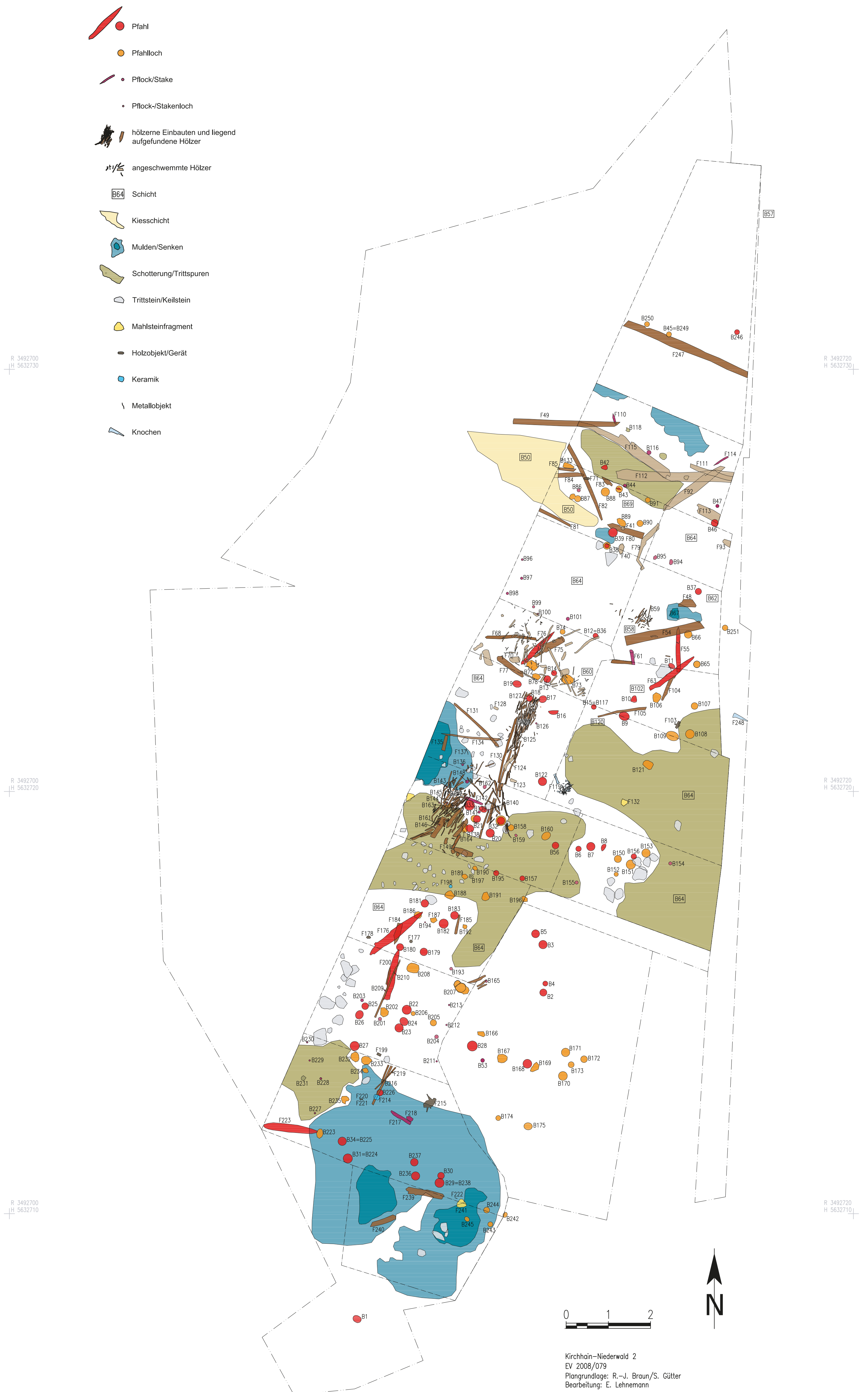

Beil. 1. Übersicht über die Grabungsflächen und die Schwerpunktbereiche geowissenschaftlicher Untersuchungen in der Kiesgrube von Kirchhain-Niederwald
(Plangrundlage Kataster: Vermessungsbüro Herbert Mathes & Söhne. – Plangrundlage Untersuchungen: R.-J. Braun, hA / S. Gütter, hA / R. Urz. – Grafik: E. Lehnemann / R. Urz).



Beil. 2. Gesamtplan der Brückenfundstelle Kirchhain-Niederwald 2
(Plangrundlage: R.-J. Braun / S. Gütter, hA. – Grafik: E. Lehnemann).

Beilage 3

Esther Lehnemann / Ralf Urz / Christa Meiborg,
Die latènezeitliche Brücke mit Siedlung bei Kirchhain-Niederwald, Landkreis Marburg-Biedenkopf.
Materialien zur Vor- und Frühgeschichte von Hessen, Band 31 (Wiesbaden 2021).

Kartierung der datierten Hölzer

- Gruppe 1: cal. 1257-980 BC, 2σ
- Gruppe 2: cal. 383-206 BC, 2σ
- Gruppe 3: um/nach 269 v. Chr.; 254 +/-10 v. Chr.
- Gruppe 4: 231 v. Chr.; um 230 v. Chr.
- Gruppe 5: 218 v. Chr.
- Gruppe 6: 212/211 v. Chr.
- Gruppe 7: 194-192 v. Chr.
- Gruppe 8: 177 v. Chr.
- Gruppe 9: 168 v. Chr.
- undatiert; ohne Befundnummer = nicht beprobt
- Pfahllöcher

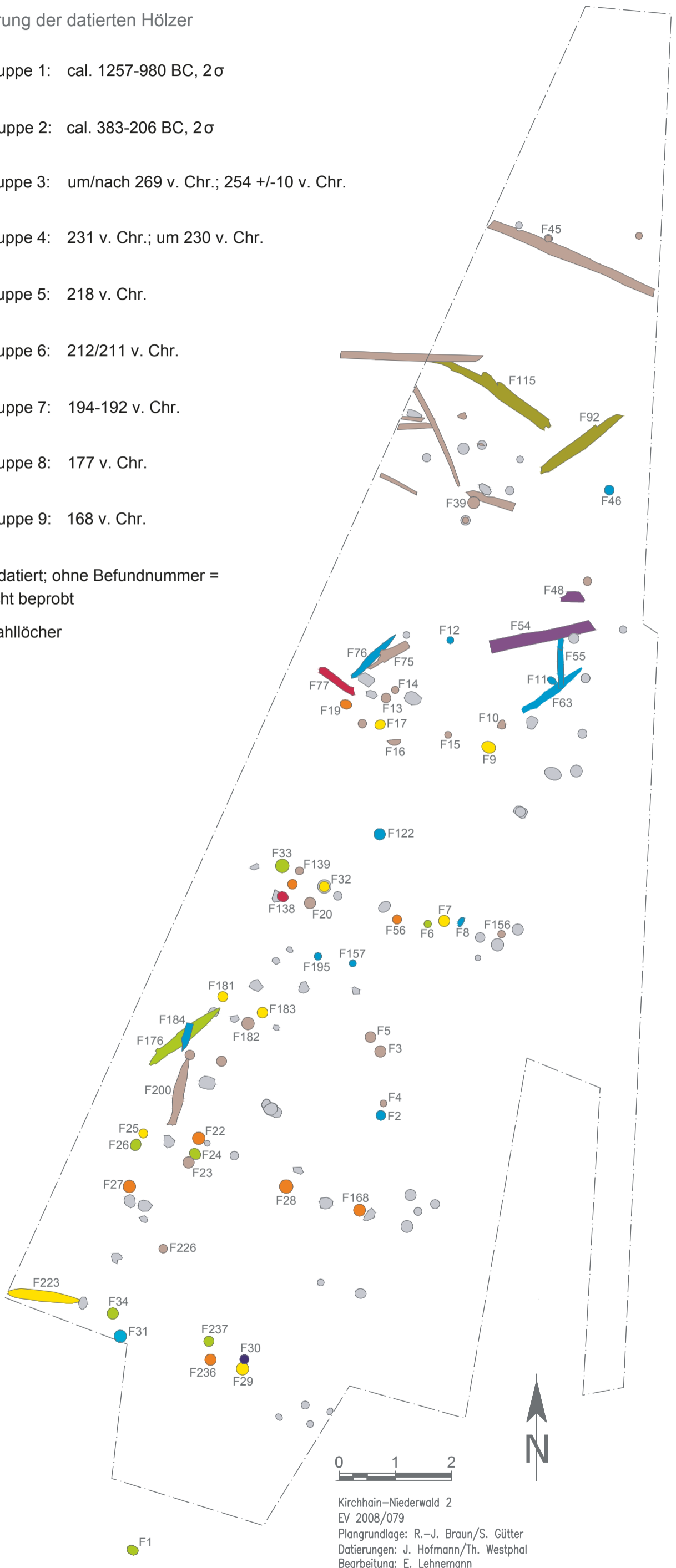

Kirchhain-Niederwald 2
EV 2008/079
Plangrundlage: R.-J. Braun/S. Gütter
Datierungen: J. Hofmann/Th. Westphal
Bearbeitung: E. Lehnemann

Beil. 3. Kartierung der dendrochronologisch datierten Hölzer
(Plangrundlage: R.-J. Braun / S. Gütter, hA. – Datierungen: J. Hofmann / Th. Westphal. – Grafik: E. Lehnemann).

Beilage 4

Esther Lehnemann / Ralf Urz / Christa Meiborg,
Die latènezeitliche Brücke mit Siedlung bei Kirchhain-Niederwald, Landkreis Marburg-Biedenkopf.

Materialien zur Vor- und Frühgeschichte von Hessen,
Band 31 (Wiesbaden 2021).

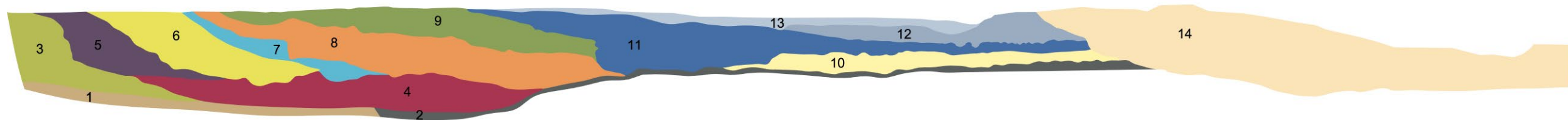

Beil. 4. Ostprofil der Brückenfundstelle Kirchhain-Niederwald 2 (EV 2008/079)
(Plangrundlage: R.-J. Braun / S. Gütter, hA. – Fotomontage: E. Lehnemann. – Grafik: E. Lehnemann / R. Urz).

Beilage 5

Esther Lehnemann / Ralf Urz / Christa Meiborg,
Die latènezeitliche Brücke mit Siedlung bei Kirchhain-Niederwald, Landkreis Marburg-Biedenkopf.

Materialien zur Vor- und Frühgeschichte von Hessen,
Band 31 (Wiesbaden 2021).

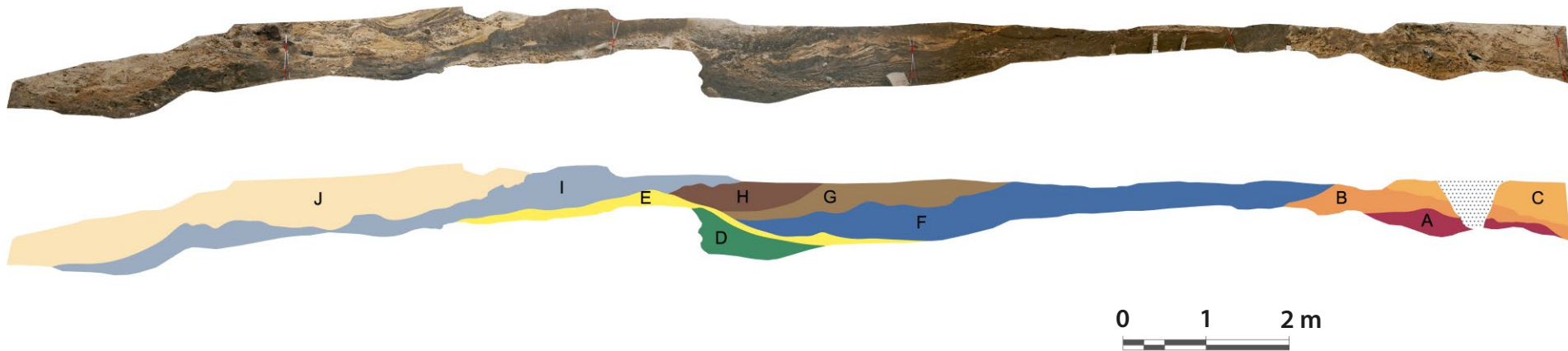

Beil. 5. Westprofil der Brückenfundstelle Kirchhain-Niederwald 2 (EV 2008/079)
(Plangrundlage: R.-J. Braun / S. Gütter, hA. – Fotomontage: E. Lehnemann. – Grafik: E. Lehnemann / R. Urz).



Beil. 6. Gesamtplan der Siedlungsfundstelle Kirchhain-Niederwald 1 (EV 2011/049)
(Plangrundlage: R.-J. Braun, hA. – Grafik: E. Lehnemann).

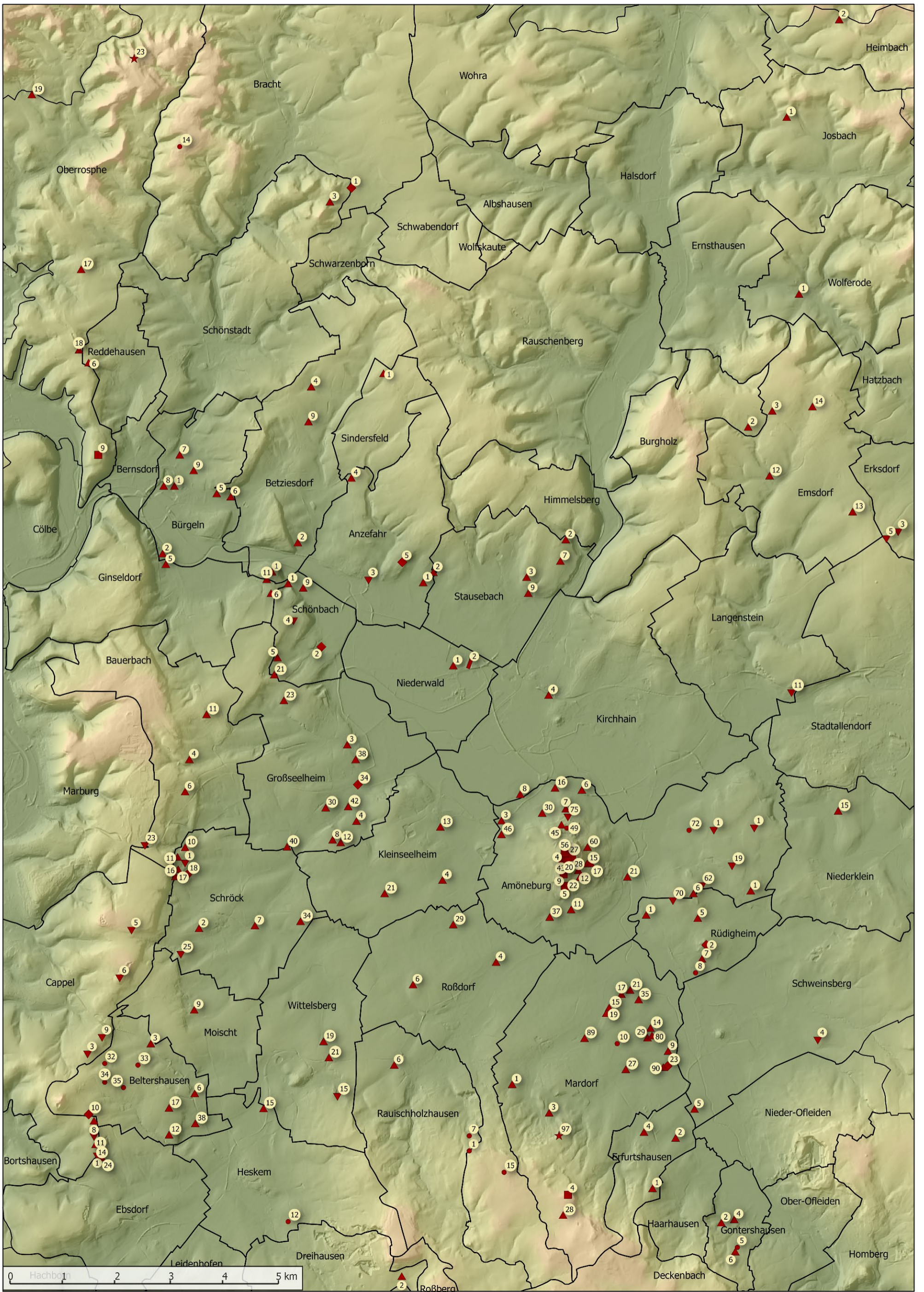

Datengrundlage DGM 10 © HVBG

Beil. 7. Übersicht über die eisenzeitlichen Fundstellen im Arbeitsgebiet (vgl. Liste 1)
(Datengrundlage: DGM 10 © Hessische Verwaltung für Bodenmanagement und Geoinformation. – Grafik: E. Lehnemann).