INNOVAR PARA UN FUTURO VERDE

DÍA MUNDIAL DE LA PROPIEDAD INTELECTUAL DE 2020

26 DE ABRIL

#worldipday
wipo.int/ipday
youtube.com/wipo

Cada año, el 26 de abril, la OMPI celebra el Día Mundial de la Propiedad Intelectual con el fin de destacar el papel que la propiedad intelectual desempeña para alentar la innovación y la creatividad.

Este año, la campaña sitúa la innovación —y los derechos de propiedad intelectual que la sustentan— en el centro de las iniciativas para lograr un futuro verde.

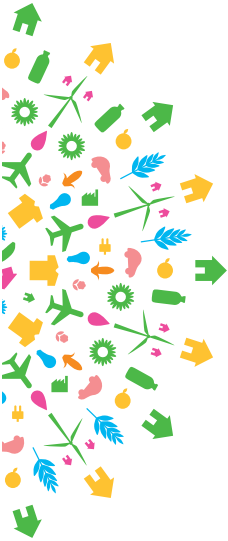

Más información:

#worldipday
wipo.int/ipday
youtube.com/wipo