

Årsmelding 2017

Regionalt kunnskapssenter for barn og unge – Psykisk helse og barnevern

RKBU Midt-Norge

Kunnskap til beste for barn og unge



 NTNU

Regionalt kunnskapssenter
for barn og unge
– Psykisk helse og barnevern



Regionalt kunnskapssenter for barn og unge – Psykisk helse og barnevern (RKBU Midt-Norge) er et forsknings- og utviklings-senter som skal bidra til å øke kvaliteten på tjenestene i deres arbeid med barn og unges psykiske helse og barnevern.

RKBU Midt-Norge er organisert under Institutt for psykisk helse og Fakultet for medisin og helsevitenskap ved NTNU.

Innhold

RKBU Midt-Norge sitt femte år	4
Organisasjon	5
<i>Personell i 2017</i>	5
<i>Ledelse og styring</i>	7
<i>Finansiering</i>	7
Forskning og tjenestestøtte	8
<i>Forsknings- og utviklingsprosjekter</i>	8
<i>Ph.d.-prosjekter</i>	12
Tilbakeblikk på 2017	14
Disputaser i 2017	15
Kunnskapsformidling	17
<i>Undervisning</i>	17
<i>Kommunikasjon og formidling</i>	22
Tilbakeblikk på 2017	24
Samarbeid	26
Oversikt over publikasjoner, presentasjoner, rapporter og mediebidrag	28

RKBU Midt-Norge sitt femte år

Vår moderorganisasjon NTNU har de siste 2-3 årene gjennomgått store endringer. I 2015 fusjonerte universitetet med 3 høgskoler i henholdsvis Trondheim, Ålesund og Gjøvik. Fra 1. januar 2017 ble det iverksatt en ny organisasjonsplan for nå Norges største universitet. Her ble vårt gamle vertsfakultet omgjort fra Det medisinske fakultet til Fakultet for medisin og helsevitenskap. Det nye fakultetet fikk ny instituttstruktur og RKBU Midt-Norge ble fra den dagen en del av Institutt for psykisk helse. Dette nye instituttet rommer i tillegg til RKBU Midt-Norge senteret NAKU, vernepleierutdanningen, enhet for psykisk helseutdanning og enhet for forskning og fagutvikling innen voksenpsykiatri.

2017 har i stor grad gått med til konsolidere arbeidet ved det nye fakultetet og det nye instituttet. Et fakultet og institutt som RKBU finner stadig flere samhandlingsarenaer med. To spennende prosjekt på fakultetsnivå er etableringen av Trondheim som universitetskommune. Vi vet at svært mye av helseforskningen finner sted på de store sykehusene. Nå ønsker NTNU å flytte fokuset over på kommunal sektor. Dette er helt i tråd med RKBUene sitt mandat, og vi har mye å lære bort til NTNU i dette arbeidet. Det andre store prosjektet på universitets/fakultetsnivå er folkehelse. Den nye fylkeskommunen Trøndelag har utviklet «Trøndelagsmodellen» i tett samarbeid med bl.a. fylkesmannsembetet og mange miljøer på NTNU, hvor av RKBU Midt-Norge er en av disse. På instituttnivå ser vi mange gode samhandlingsarenaer. RKBU Midt-Norge drifter på vegne av Helse Midt-Norge RHF det Regionale fagmiljøet innen Autisme, ADHD, Tourette og Narkolepsi (RFM), samt Regionalt kunnskapssenter om habilitering (RHAB). Disse har et naturlig samarbeid med NAKU og med vernepleierutdanningen. Vi etablerer en felles master i psykisk helse i samarbeid med enhet for psykisk helseutdanning med vår egen studieretning barn og unges psykiske helse og barnevern. Her kan studentene dra nytte av flere frie enkeltemner.

Samarbeidet med RVTS og KoRus har ytterligere blitt styrket i løpet av dette året. Vi finner stadig flere fellesarenaer og også her vil fokuset på folkehelse hjelpe oss videre i koordineringen av vår tjenestestøtte overfor kommunene. Vi er i gang med å utvikle en felles modell for samhandlingen med kommunene i Midt-Norge.

Internt har vi prøvd å ivareta to vidt forskjellige signaler fra vår ene oppdragsgiver i hovedstaden. På den ene siden HOD sitt brev av 13/11-2017 om «Omlegging av forskningsfinansieringen og innføring av indikatorer for måling av forskningsaktivitet» og den andre siden H-dir sitt forslag til nye indikatorer for KoRus, RVTS og RKBU/RBUP. Disse to indikatorsettene legger opp til to helt forskjellige aktiviteter, noe som selvsagt byr på noen utfordringer. Når det gjelder intern organisering har vi landet på tre interne grupper som alle har ansvar for forskning, tjenestestøtte, undervisning og formidling, samt ansvar for å løse vårt tilskuddsbrev.

Disse gruppene er;

1. Sped- og småbarn
2. Folkehelse og kommunale tjenester
3. Psykiatri og utviklingsforstyrrelser

Odd Sverre Westbye

Odd Sverre Westbye
Senterleder



Organisasjon

Personell i 2017

Ledelse og administrasjon

Odd Sverre Westbye	Senterleder
Liv Anne Mikkeltborg	Undervisningsleder
Grethe Tolnes	Rådgiver
Ilaria Tedeschi	Seniorkonsulent
Nora Lilly Myrland	Seniorkonsulent
Frode Jørum	Seniorkonsulent
Tove Opdal	Seniorkonsulent
Pia Kristin Østeraas	Førstekonsulent
Christine Roll Stav	Førstekonsulent (vikariat)

Øvrige ansatte i faste stillinger

Anne Mari Sund	Professor
Anne Mari Undheim	Førsteamanuensis
Anne Synnøve Brenne	Universitetslektor
Elisabeth Valmyr Bania	Forsker
Frode Stenseng	Førsteamanuensis
Gro Ulset	Forsker
Hege Ramsøy-Halle	Fagkoordinator
Jim Lurie	Forsker
Jo Magne Ingul	Førsteamanuensis
Kjersti Sandnes	Universitetslektor
Maja Sandmo Grip	Universitetslektor
Marit S. Indredavik	Professor
May Britt Drugli	Professor
Nanna S. Kayed	Førsteamanuensis
Norbert Skokauskas	Professor
Randi Judith Frengstad	Prosjektmedarbeider
Rannei Sæther	Førsteamanuensis
Robert Valderhaug	Førsteamanuensis
Sigrid Ness	Universitetslektor
Silja Berg Kårstad	Førsteamanuensis II
Siri Gammelsæter	Universitetslektor
Stian Lydersen	Professor
Synnøve Melheim	Forsker
Thomas Jozefiak	Professor
Torill Moe	Universitetslektor
Torill Tjelflaaat	Seniorrådgiver
Tormod Rimehaug	Førsteamanuensis
Åse Bratterud	Forsker

Ansatte i midlertidige stillinger

Anne Lise Haugan	Stipendiat
Anne Lise Høyland	Stipendiat
Arve Strandheim	Førsteamanuensis II
Ashmita Chaulagain	Vitenskapelig assistent
Astrid R. Seim	Universitetslektor II
Bernhard Weidle	Førsteamanuensis II
Einar Leikanger	Førsteamanuensis II
Erik Søndena	Førsteamanuensis II
Hanne Klæboe Greger	Førsteamanuensis II
Helle Wessel Andersson	Førsteamanuensis II
Håvard Tveit	Stipendiat
Ingunn Ranøyen	Postdoktor
Jan Wallander	Professor II
Jorun Schei	Førsteamanuensis II
Jostein Arntzen	Universitetslektor II
Kaja Haugen	Universitetslektor II
Kari S. Gårdvik	Universitetslektor II
Kari Walmsnes	Universitetslektor II
Kenneth Stensen	Forsker
Line Knutsen Lund	Førsteamanuensis II
Lucía Babiano-Espinosa	Stipendiat
Marianne Stallvik	Førsteamanuensis II
Marianne T. Singstad	Stipendiat
Marit S. Skrove	Førsteamanuensis II
Nina Jakhelln Laugen	Førsteamanuensis
Oddfrid S. Tennfjord	Førsteamanuensis II
Per Hove Thomsen	Professor II
Sissel Gravråkmo	Stipendiat
Torunn S. Nøvik	Førsteamanuensis II
Turid Suzanne Berg-Nielsen	Professor II

Ph.d.-kandidater knyttet til RKBU Midt-Norge gjennom hovedveileder

Astrid R. Seim	Ansatt ved St. Olavs hospital HF
Bente Kirkhaug	Annet
Chris Margaret Aanonsen	Ansatt ved St Olavs hospital HF
Hanne Klæboe Greger	Ansatt ved St. Olavs hospital HF
Johannes Foss Sigurdson	Annet
Jonathan David Leipoldt	Cotutelleavtale med Universitetet i Groningen, NL
Magnhild Singstad Høivik	Ansatt ved St Olavs hospital HF

Ledelse og styring

Operativ ledergruppe

For å ivareta den daglige driften ved senteret er det etablert en operativ ledergruppe som består av senterleder, administrativ koordinator, undervisningsleder og forskningsleder. Ledergruppen møtes en gang i uken. En gang i måneden møtes et utvidet lederteam der også koordinatorene for temagruppene møter. Ledergruppen fokuserer på faglige spørsmål, operativ løsning av senterets oppgaver samt strategisk utvikling. I tillegg har senterleder og administrativ koordinator hånd om den daglige driften, særlig administrativt, økonomisk og personalforvaltning.

Fagmøter

Fagmøter avholdes månedlig ved RKBU Midt-Norge. Her kan ansatte gi ledelsen synspunkter og råd i faglige saker og saker av organisatorisk art. Fagmøtene fungerer også som et forum hvor ledelsen kan gi viktig informasjon til de ansatte. I fagmøtene deltar alle fast vitenskapelig ansatte, i tillegg til ledelsen og verneombud. Ansatte i midlertidige vitenskapelige stillinger og ansatte i administrative stillinger er representert med en valgt representant hver. Fagmøtene er åpne for alle ansatte.

Allmøter for alle ansatte ved senteret avholdes ca. fire ganger pr. år og ivaretas av instituttet.

Regionråd

RKBU Midt-Norges regionråd har en viktig rolle som rådgivende organ i forhold til senterets regionale oppgaver og forpliktelser. Sammensetningen av rådet skal gjenspeile RKBU Midt-Norge sin virksomhet og mandat. Det avholdes normalt to møter i året. Rådet oppnevnes av dekan ved Det medisinske fakultet, NTNU og ledelse av rådet alternerer mellom Barne-, ungdoms- og familieetaten (Bufetat) region Midt-Norge og Helse Midt-Norge RHF. Regionrådet ble i 2017 ledet av BUF-etat ved regiondirektør Jonny Berg.

Temagrupper

RKBU Midt-Norge har nå delt inn de ansatte i tre temagrupper.

1. Folkehelse og kommunale tjenester
2. Sped- og småbarn
3. Psykiatri og utviklingsforstyrrelser.

De forrige 2 årene hadde vi 4 grupper. Men vi så at vi var for få ansatte til å drifte 4 grupper. 3 grupper blir mere robuste og gir en tydeligere profil. Målsettingen er å bli ekstra gode innen disse tre områdene og skape større intern gruppetilhørighet både faglig og sosialt mellom de ansatte. Alle gruppene skal bidra til å løse vårt samfunnsoppdrag gitt av direktoratene gjennom årlige tilskuddsbrev, samt ha fokus både på barnevern og psykisk helse for barn og unge i sitt arbeide.

Finansiering

I 2017 mottok RKBU Midt-Norge et rammetilskudd fra Helsedirektoratet og Barne-, ungdoms- og familiedirektoratet på omlag 34 millioner kroner. I tillegg mottok senteret ca. 12 millioner kroner fra andre finansieringskilder.

Forskning og tjenestestøtte

Forskningen som gjennomføres ved RKBU Midt-Norge er praksisnær og rettet mot tjenester både i første- og andrelinjen. Prosjektene omhandler både psykisk helse og barnevern. Det ble i 2017 avlagt to doktorgrader ved senteret.

I tillegg til forskningsprosjekter, gjennomføres det også tjenestestøtteprosjekter med følgeforskning ved RKBU Midt-Norge. Disse prosjektene er utviklet på bakgrunn av initiativ fra tjenestene selv og i nært samarbeid med dem. Målsettingen er å heve kompetansen hos de som jobber direkte med barn og unge, samt evaluere tiltakene.

I 2017 har temaet folkehelse fått stadig større plass i vårt arbeid med tjenestestøtte. Denne trenden vil utvikles ytterligere de kommende årene.

Forsknings- og utviklingsprosjekter

Prosjektene er beskrevet nærmere på nettet: ntnu.no/rkbu/prosjekter

Anti-mobbe støtte

Prosjektleder: Tormod Rimehaug

Barn av foreldre med avhengighets- og psykiske problemer (BAPP)

Prosjektleder: Tormod Rimehaug

Barn i Midt-Norge

Prosjektleder: May Britt Drugli

Barnevern internasjonalt

Prosjektleder: Torill Tjelflaat

BUPgen

Prosjektleder: Bernhard Weidle

Effekt av Familieambulatoriet i Medisinsk Fødselsregister

Prosjektleder: Tormod Rimehaug

Entifisering og kvantifisering i barnevernet

Prosjektledere: Åse Bratterud og Gro Ulset

Evaluering av prosjektet (Akutten i Nord-Trøndelag)

Prosjektleder: Jim Lurie

Familiens og barneverntjenestens erfaringer med barnevernundersøkelser

Prosjektleder: Jim Lurie

Forskning og fagutvikling (FOU) innen fire spesifikke nevropsykiatriske lidelser (RFM)

Ansvarlig: Liv Anne Mikkelsen

Global child and adolescent mental health initiative

Prosjektleder: Norbert Skokauskas

Gode lærer-elevrelasjoner Fosen

Prosjektleder: May Britt Drugli

Helseundersøkelsen i BUP-klinikk, St. Olavs Hospital (Hel-BUP)

Prosjektleder: Marit S. Indredavik

Hvilke faktorer reduserer angst og depresjon fra ungdom til tidlig voksenalder? (postdok)

Prosjektleder: Ingunn Ranøyen

ICBT Children and adolescents with Obsessive-Compulsive Disorder (postdok)

Prosjektleder: Lidewij Wolters

Individualised Digital DEcision Assist System (IDDEAS) for the diagnosis and management of mental and behavior disorders in children and adolescent (NFR 2016)

Prosjektleder: Norbert Skokauskas

Integrated Cognitive Behavior Therapy for Children and Adolescent Mental Health Disorders and Psychological Problems Due to Medical Conditions

Prosjektleder: Norbert Skokauskas

Kognitiv atferdsterapi i grupper for ungdom i alderen 14-18 år

Prosjektledere: Torunn S. Nøvik og Anne Mari Sund

Kompetansetiltak for kommunalt barnevern i 2017

Prosjektleder: Torill Moe

Lav fødselsvekt og hjerneutvikling – Psykisk og fysisk helse, kognisjon og genetikk

Prosjektleder: Marit Sæbø Indredavik

Mor-barn interaksjon i de første to leveårene: En RCT studie av videobasert veiledning til småbarnsforeldre

Prosjektleder: Turid Suzanne Berg-Nielsen

Nordisk langtids behandlingsstudie av barn og unge med tvangslidelse (NordLOTS)

Prosjektleder: Robert Valderhaug

NVR-ikkevoldelige strategier i tvangssituasjoner

Prosjektleder: Tormod Rimehaug

Otay

Prosjektleder: Bernhard Weidle

Pakkeforløp for utredning

Prosjektleder: Bernhard Weidle

Pragmatiske språkvansker

Prosjektleder: Tormod Rimehaug

PsykTest Barn

Prosjektleder: Thomas Jozefiak

Psykisk helse og livskvalitet etter kreft i barndommen

Prosjektleder: Anne Mari Sund

Q-EEG

Prosjektleder: Bernhard Weidle

Regionalt kunnskapssenter om habilitering (RHAB)

Prosjektledere: Bjørg Neset og Rannei Sæther

Regionalt opplæringsteam (ROT)

Prosjektleder: Kjersti Sandnes

Rekruttering til Familieambulatoriet i Levanger

Prosjektledere: Tormod Rimehaug og Jo Magne Ingul

Ressursportalen - Nasjonal barnevernlederopplæring

Prosjektleder: Åse Bratterud

SIU - UNA Partnership

Prosjektleder: Norbert Skokauskas

Sosialt liv og samhandling i barneverninstitusjon

Prosjektleder: Gro Ulset

Styrking av barnevernets utredningskompetanse

Prosjektleder: Torill Tjelflaat

Teaching for success: Progressive teaching methods in child and adolescent psychiatry

Prosjektleder: Norbert Skokauskas

Tidlig trygg i Trondheim. En longitudinell populasjonsbasert studie av risiko- og beskyttelsesfaktorer for barns psykiske helse

Prosjektansvarlig ved RKBU: Turid Suzanne Berg-Nielsen

TIM - Tidlig Intervensjon Mestrende barn

Prosjektansvarlig ved RKBU: Anne Mari Sund

Trygg før 3

Prosjektledere: Turid Suzanne Berg-Nielsen og May Britt Drugli

Undersøkelsesarbeid i barnevernet: Fra bekymring til beslutning

Prosjektleder: Torill Tjelflaat

Ungdom i barneverninstitusjon, lærevansker, frafall, ADHD, pårørende

Prosjektledere: Tormod Rimehaug, Jo Magne Ingul og Anne Mari Undheim

Ungdom og psykisk helse

Prosjektleder: Anne Mari Sund

Valideringsstudie av instrumentet "Belastende barndomserfaringer (MACE/KERF)"

Prosjektleder: Thomas Jozefiak



Ph.d.-prosjekter

Prosjekttittel	Kandidat	Tidsplan
Atferdsvansker i skolen – En evaluering av De utrolige årene skoleprogrammet	Bente Kirkhaug	2008– 2018
Betydningen av intelligens og eksekutive funksjon for sosial fungering ved utviklingshemming, med og uten komorbid autismspekterforstyrrelse	Sissel Gravråkmo	2017 - 2020
Utviklingslinjer for psykiatrisk og somatisk sykdom i en klinisk ungdomspsykiatrisk populasjon i Midt-Norge	Kari Skulstad Gårdvik	2017 - 2020
Døve og hørselshemmede barn og unges psykiske helse: Tidlig identifisering av psykiske vansker og betydningen av kommunikasjonsferdigheter for psykisk helse og livskvalitet	Chris Margaret Aanonsen	2016 - 2020
Et liv i ungdomshjem. Betydningen av sosialt klima for trivsel og helse blant ungdom under barnevernets omsorg i institusjon	Jonathan D. Leipoldt	2015 - 2019
Forebyggende intervensjon i barnehagen: En populasjonstilnærming for å fremme lærer-barn relasjoner	Håvard Tveit	2015 – 2019
Funksjonsnivå og symptomer hos barn med autistiske trekk	Lise Reindal	2016 - 2020
Kognitiv atferdsterapi i gruppe for ungdom med ADHD - en randomisert kontrollert studie	Anne-Lise Juul Haugan	2017 - 2020
Mobbeerfaringer i ungdomstiden – påvirkning av mental helse og sosial fungering i voksen alder	Johannes Foss Sigurdson	2012 – 2016
Nevrobiologiske forskjeller hos personer med autismspekterforstyrrelser – representerer dette ulike etiologi for de sosiale vanskene?	Anne Lise Høyland	2012 - 2017
Opplevd sosial støtte blant barn og unge i barneverninstitusjoner	Marianne Tevik Singstad	2014 – 2018
Reaktiv tilknytningsforstyrrelse i et høy-risiko utvalg av barn og unge i norske barneverninstitusjoner: Komorbiditet, sosial fungering, utdanning og kognitiv fungering	Astrid Røsland Seim	2015 – 2018
SIU-TroNa	Lucía Babiano-Es- pinosa	2017 – 2019
Tidligere overgrep og nåværende psykisk helse og livskvalitet hos ungdom i en høyrisikopopulasjon	Hanne Klæboe Greger	2013 – 2017
Tidlig psykisk helsearbeid i barneskolen	Marit Løtveit Pe- dersen	2017 - 2021
Videobasert veiledning etter Marte Meo-prinsipper av foreldre-barn interaksjon med barn i risiko for utvikling av psykososiale vansker	Magnhild S. Høivik	2011 – 2016

Prosjektene er beskrevet nærmere på nettet: ntnu.no/rkbu/phd-prosjekter



Tilbakeblikk på 2017



Anne Mari Undheim og Anne Mari Sund.
Foto: Privat / Frode Jørum

Ulike typer stress påvirker gutter og jenter forskjellig

Anne Mari Undheim og Anne Mari Sund publiserte artikkelen [*Associations of stressful life events with coping strategies of 12–15-year-old Norwegian adolescents*](#) i april. Den handler om sammenheng mellom ungdoms taklingsmekanismer og deres stressfulle livshendelser. Man fant bl.a. at ulike stressrelaterte områder er assosiert med hvilke taklingsmekanismer ungdommene bruker og at disse sammenhengene varierer på ulike tidspunkt og for ulike kjønn. Skolestress og stressende situasjoner i vennekretsen har sterkere sammenheng med hvordan jenter møter slike situasjoner enn gutter mens familiestress og ulike typer stress påvirket gutter sterkere.



Hege Ramsøy Halle.
Skjermdump fra videoreportasje. Foto: Pia Kristin Østeraas

Felleskonferansen 2017 "Nevroutviklingsforstyrrelser i voksenlivet"

25. oktober var det Trondheim og Regionalt fagmiljø (RFM) for autisme, ADHD, Tourettes syndrom og narkolepsi Midt-Norge sin tur til å holde den nasjonale konferansen om nevroutviklingsforstyrrelser i voksenlivet. Det var rundt 170 deltakere som deltok på konferansen enten gjennom oppmøte eller streaming. Se videoreportasje på facebook.com/rkbumidt norge.



Björg Neset, Sissel Gravråkmø, Rannei Sæther og Erik Søndena.
Skjermdump fra videoreportasje. Foto: Pia Kristin Østeraas

Åpningskonferanse for RHAB

Regionalt kunnskapssenter om habilitering (RHAB) hadde sin åpningskonferanse onsdag 25. oktober. Åpningskonferansen hadde "Habilitering i et livsløpsperspektiv" som tema, og alle som er interessert i habilitering var velkommen til å delta. Vi gratulerer RHAB med åpningen! Se videoreportasje på facebook.com/rkbumidt norge.

Disputaser i 2017



Magnhild Singstad Høivik (i midten) disputerte 01.03.2017. Frv.: Turid Suzanne Berg-Nielsen, Anders Broberg, Sonja Heyerdahl, Magnhild Singstad Høivik, Torunn Stene Nøvik, Norbert Skokauskas og Stian Lydersen. Foto: Frode Jørum

Magnhild Singstad Høivik

Magnhild Singstad Høivik disputerte onsdag 1. mars med graden ph.d. i i klinisk medisin med avhandlingen *Early parent – child interaction problems in primary health care: Screening, video-intervention and parental psychopatholog.*



Frv: Marit Indredavik (administrator), Anne Mari Undheim (bedømmelseskomiteen), Grete Dyb (andreopponent), David Finkelhor (førsteopponent), Hanne K. Greger og veilederne Thomas Jozefiak og Arne Kristian Myhre. Foto: Frode Jørum

Hanne Klæboe Greger

Hanne Klæboe Greger disputerte fredag 9. juni 2017 med avhandlingen *Ungdom i risiko: Overgrepserfaringer, psykopatologi og livskvalitet blant ungdom i barnevernsinstitusjoner.*



Kunnskapsformidling

Undervisning

Emner på masternivå

I 2017 har det vært et omfattende arbeid med omlegging av RKBU Midt-Norges master i barn og unges psykiske helse til ny master i psykisk helse, studieretning barn- og unges psykiske helse og barnevern. Master i psykisk helse har oppstart høsten 2018 og master i barn og unges psykiske helse har sitt siste opptak samme høst for studenter som har gjennomført minimum 45 studiepoeng (sp).

I 2017 ble det startet et nytt studie emne på 15 studiepoeng for ansatte i barne – og ungdomspsykiatriske klinikker i Midt-Norge; Kognitiv atferdsterapi for angstlidelser og OCD (MDV 6214).

Gjennom året har det blitt utarbeidet tre nye emner innenfor de fire fordypningsområdene i masteren. Disse emnene er følgende:

MDV 6254 Kognitiv atferdsterapi i gruppe (7,5 sp)

MDV 6255 Nevroutviklingsforstyrrelser med fordypning om autisme (15 sp)

MDV 6256 Risikovurdering av barn og unges bekymringsfulle og skadelige atferd (15 sp)

Disse emnene har oppstart våren 2018.

RKBU Midt-Norges nasjonale barnevernlederutdanning på 45 studiepoeng har fortsatt høyt søkerantall til sine 32 plasser.

I samarbeid med RKBU Nord har RKBU Midt-Norge bidratt omfattende med undervisning og veiledning i henholdsvis barnevernveilederutdanningen (30 sp) og i «De utrolige årene» (DUÅ).

Se ellers

www.ntnu.no/rkbu/studier

I 2017 ble det undervist i følgende emner på masternivå:

MDV 6200	Relasjon og medvirkning (15 sp)
MDV 6201	Normalutvikling i et systemperspektiv (7,5 sp)
MDV 6202	Skjevutvikling og psykiske lidelser (7,5 sp)
MDV 6208	Litteraturanalyse og akademisk skriving (7,5 sp)
MDV 6214	Kognitiv atferdsterapi for angstlidelser og OCD (15 sp)
MDV 6244	Ungdom, rus og avhengighet (15 sp)
MDV 6245	Traumatisering hos barn og unge, forbygging av omsorgssvikt, overgrep, selvskading og selvmord (15 sp)
MDV 6246	Nasjonalt barnevernledelse (30 sp)
MDV 6247	Påbygning barnevernledelse (15 sp)
MDV 6249	Innføring i kognitiv atferdsterapi (7,5 sp)
MDV 6260	Tilknytning, samspill og omsorg (0-6 år) (15 sp)
MDV 6290	Masteroppgave 45 (sp)

Mastergrader i 2017

Elin Kvalø Wanderås - «Man må ha litt temperatur når man snakker sånn med elever. Man må få fram den lille gnisten.» En kvalitativ intervjustudie av fem sosiallæreres opplevelse av hvordan de gjennom dialogen får bidra til å skape livsmestring hos unge som sliter med egen psykisk helse.

I tillegg var 13 studenter aktive med masteroppgave i 2017.

Det har totalt vært 271 studenter ved RKBU Midt-Norge i 2017.



Kurs og konferanser

RKBU Midt-Norge har, alene og i samarbeid med andre, arrangert etterutdannings-tilbud i form av kurs eller konferanser for 660 deltakere i 2017.

Ansatte ved RKBU Midt-Norge jobber med å spre kompetanse også i andre sammenhenger, både regionalt og nasjonalt. Vi blir ofte bedt om å bidra med innlegg på konferanser, kurs, fagdager og samlinger for ansatte i barnehage, barnevern, skole, spesialisthelsetjenesten og Bufetat.

Våre bidrag rommer et bredt spekter av faglige tema og tilnærminger. Eksempler er småbarns psykiske helse, tverrfaglig samarbeid, bekymring for barns omsorgssituasjon, taushetsplikt, tilknytningsfremmende relasjoner, traumatisering, lærer-elev-relasjonen og barns psykiske helse i skolen for å nevne noen.

De Utrolige Årene

Det ble gjennomført 3 opplæringer i De Utrolige Årene (DUÅ)-programmene i region Midt-Norge i 2017. En opplæring i DUÅs foreldreprogram på universalnivå og to opplæringer i barneprogrammet Dinosaurskole.

Det ble arrangert en opplæring for veiledere i De Utrolige Årenes foreldreprogram.

De Utrolige Årene har ansvar for en nasjonal implementering av de ulike DUÅ-programmene. De 3 mentorene ved RKBU Midt-Norge har derfor i tillegg til oppfølging i egen region, hatt opplæring og veiledning ulike steder i Norge.

Videreutdanningen i De Utrolige Årenes foreldreprogram er lagt til RKBU Nord, men gjennomføres i et tett samarbeid mellom RKBU-ene. Siri Gammelsæter er emneleder for utdanningen. 24 studenter fra hele landet besto eksamen i desember 2017.

Siri Gammelsæter har jobbet i Slovenia og Portugal med implementering av De Utrolige Årene, i forbindelse med samarbeidsavtalen som ligger til grunn for Norway Grants.

Et europeisk forsknings og implementeringsnettverk er ledet og administrert fra RKBU Midt-Norge.



Foto: Thinkstock

Medisinstudiet ved NTNU

RKBU Midt-Norge bistår med undervisning i profesjonsstudiet i medisin ved NTNU. Studentene er våre fremtidige fastleger og utgjør grunnstammen i våre kommunale helse-tjenester. De er med andre ord svært viktige aktører i arbeidet med å gi et godt og riktig tilbud innen feltet barn og unges psykiske helse på kommunalt tjenestenivå.

Som undervisere bidrar vitenskapelige ansatte ved RKBU Midt-Norge, spesialister ved BUP-klinikkene og professor Thomas Jozefiak, som ivaretar det faglige ansvaret for undervisningsenheten barne- og ungdomspsykiatri. Det gis undervisning i barne- og ungdomspsykiatri i studiets 1., 2. (stadium I), 4. (stadium II) og 6. år (stadium III), med hovedtyngden i det 4. året, hvor det også inngår uketjeneste ved BUP klinikk, St. Olavs hospital. Undervisningen gis gjennom PBL-oppgaver (problembasert læring), forelesninger, klinikker, seminarer og direkte pasientkontakt i uketjenesten. Barne- og ungdomspsykiatri inngår i integrert eksamen i stadium I, II og III.

Leger i spesialisering

Undervisningsplanen er godkjent av Den norske legeforening og er en del av den obligatoriske internundervisningen for leger i spesialisering i barne- og ungdomspsykiatri i Midt-Norge. Helseforetakene i Midt-Norge har ansvaret for koordineringen av undervisningen, og RKBU Midt-Norge bidrar med undervisningsressurser og administrativ støtte.

NRK TV Mitt innhold Direkte-TV Kategorier TV-guide

Søk

Stresshormonet aktiveres når barn opplever noe

Barnehagebarn med lange dager blir stresset 2. Sykister skal fa forskjersett 3. Mandarinnand 4. Torskefilett 5. Tikkamp for "blaude" konsonanter

11 år gamle Katrina Risa tilbake på fotballbanen etter å ha vore kreftsjuk i fire år

Dagsrevyen 21 17. januar 2017

PROGRAMINFORMASJON TEKSTING

Seriebeskrivelse Siste nytt fra NRKs nyhetsredaksjon med sport og vær.

Episodebeskrivelse Siste nytt fra NRKs nyhetsredaksjon med Norge i dag, sport og vær.

VG NYHETER

Innenriks Utenriks Siste 48t Meninger

Barnehager har stadig lengre åpningstider

LENGER ÅPNINGSTID: Fra 2007 til i år har antall barnehager med ti timers åpningstid eller mer økt fra 26 prosent til 33 prosent, viser foreløpig oversikt fra SSB. FOTO: JAN HAAS, NTB SCANPIX

Tips VG på 2200 (NTB) 11.04.2017 19:18

Aftenposten A-magasinet Osloby Sport Meninger Bli abonnent Meny

Norge

FOTO: Kallestad, Gorm / NTB scanpix
Illustrasjonsfoto: Gorm Kallestad / NTB scanpix

En av ti innsatte er lettere psykisk utviklingshemmet

Rundt en av ti innsatte i norske fengsler er lettere psykisk utviklingshemmet, viser en ny studie. De kan ende opp som gjengangere, sier forskeren bak studien.

Publisert: 28.mar.2017 06:02
Oppdatert: 28.mar.2017 06:08

Tips VG på 2200 (NTB) 11.04.2017 19:18

Fra 2007 til i år har antall barnehager med ti timers åpningstid eller mer økt fra 26 prosent til 33 prosent, viser foreløpig oversikt fra SSB.

Det viser **Kommunal Rapport**s gjennomgang av foreløpige Kostra-tall fra Statistisk sentralbyrå (SSB), som er et rapporteringssystem for norske kommuner, og som brukes på nasjonalt nivå.

I hovedsak har ikke de fengslede fått de beste resultatene i studien viser studien til forsker Erik Søndena fra Universitetet i Oslo, fengsel- og rettspsykiatri (Sifer), Pers mellom 55 og 75, der gjennomsnittsnormen er på 65.

barnehage.no Innhold Barnhagejobb Tips osv Nyhetsbrev

Frode Stenseng har korrelert på sammenheng mellom psykisk helse og sosial fungering i barnehagen. (Foto: Getty Images/Photo) **STRESS**

Vennskap mellom små barn kan redusere ADHD-symptomer

- Det å ikke ha noen å leke med, snakke med og ikke føle seg trygg blant jevnaldrende, gir en uro og kanskje en type bekymring som gjør barna urolige, impulsive og mindre konsentrerte, sier forsker Frode Stenseng. Han understreker viktigheten av å lage et godt og inkluderende sosialt miljø i barnehagen.

Forskning | Av: Silje Wilken Sandgrind | publisert 18.10.2017

Kan mangel på venner gå ut over kognitive funksjoner som konsentrasjon, oppmerksomhet og selvregulering?

Det har Frode Stenseng forsket på. Han er i dag ansatt som førsteamanuensis ved Regionalt kunnskapssenter for barn og unge (RKBU) ved NTNU, og professor ved Dronning Mauds Minne Høgskole.

Stenseng har brukt data fra forskningsprosjektet Tidlig Trygg i Trondheim – en

Opplysningsvesenetskontoret
Kvalitetsrett barnehage
Fagarbeiderassosiasjonen
i
2015

Norlandske
Barnehage
barnehage

Aftenposten A-magasinet Osloby Sport Meninger Bli abonnent Meny

Familie og oppvekst

FOTO: Illustrasjonsfoto: Gorm Kallestad / NTB scanpix
STRESS: Lange dager i barnehagen kan være stressende for de minste.

Barnehagebarn stresset av lange dager

En studie av de yngste barnehagebarna viser at de som er lengst i barnehagen blir mer stresset enn dem har kortere dager.

Av: Nib | Publisert: 18.jan.2017 07:12
Oppdatert: 18.jan.2017 07:13

studien ble det samlet inn spyttprøver to ganger daglig fra 112 ett- og

Kommunikasjon og formidling

RKBU Midt-Norge i media

Det har i medieovervåkingstjenesten Retriever blitt registrert nøyaktig 174 mediesaker i løpet av 2017 hvor ansatte ved senteret har blitt intervjuet eller omtalt i media. Fordelingen av type mediesaker var hovedkilde (105), kommentar (20), referert til (25) og omtale i kronikker/debatt (12). 174 mediesaker i løpet av ett år er rekord med god margin for RKBU Midt-Norge og skyldes i hovedsak 2-3 saker som fikk stor oppmerksomhet i 2017.

Sosiale medier

Sosiale medier er fortsatt uten sammenligning den beste måten og også drive trafikk til nettsidene våre på og synliggjort senteret mer overfor tjenestene og befolkningen generelt. Våre følgere er spesielt interessert i vårt fagfelt og befinner seg i vår region. I 2016 fikk vi tilgang til tjenesten Hootsuite via NTNU sentralt, som gjør at man kan planlegge og sende ut innlegg til flere kanaler i sosiale medier, i tillegg til å få en del gode statistikkrapporter. Vi publiserte langt færre poster i sosiale medier, med et snitt på 19 poster pr. måned i 2017, mot 30 og 37 de to foregående årene.

Facebook hadde 3231 følgere ved årets slutt (mot 2829 året før). Til sammen nådde vi i snitt 11.924 personer pr. måned, et stykke ned fra tidligere år. Våre følgere er spesielt interesserte i vårt fagfelt og vi har også konkret rettet våre få annonser på Facebook mot feltet og mot regionen. Disse får dermed konkret nytte og interesse av det vi legger ut, i motsetning til hva medier eller salgssider vil kunne oppleve.

FACEBOOK	TWITTER	I MEDIA	NETTSIDER	BLOGG
2017: 3231 følgere 143.087 nådd 12.276 engasjert 2016: 2829 følgere 209.046 nådd 16.725 engasjert 2015: 2121 følgere 181.909 nådd 12.762 engasjert	2017: 977 følgere 68.372 visninger totalt 1058 profilbesøk 2016: 841 følgere 158.312 visninger totalt 2535 profilbesøk 2015: 680 følgere 146.357 visninger totalt 2477 profilbesøk	2017: 174 mediesaker 2016: 100 mediesaker 2015: 154 mediesaker 2014: 68 mediesaker 2013: 109 mediesaker	2017: 29.120 besøkende 59.189 sidevisninger 2016: 30.592 besøkende 73.203 sidevisninger 2015: 33.168 besøkende 153.951 sidevisninger 2014: 24.425 besøkende 103.272 sidevisninger	2017: 11 blogginnlegg 2016: 11 blogginnlegg 2015: 7 blogginnlegg 2014: 8 blogginnlegg 2013: 15 blogginnlegg

På Twitter viser tallene 977 følgere (mot 841 året før). Både visninger av av tweets og profilbesøk har gått kraftig ned. Det har sammenheng med at vi sendte ut kun 110 tweets i 2017, mot 256 og 398 de to foregående år. Våre følgere på Twitter er hovedsakelig fagfolk (psykologer, helsesøstre, leger, barnevernansatte o.l.), samt journalister og politikere. Generelt har det vært litt mindre fokus på sosiale medier i 2017, og det kombinert med sykemeldinger mot slutten av året, har ført til en nedgang både i hvor mange vi nådde i disse kanalene og på nettsidene. Vi ser at når vi har brukt tid på dette, har vi også nådd mange flere mennesker. Twitter har vi prioritert litt ned, da vi ikke har tid til å følge opp dette mediet i like stor grad. Vi har derimot tatt Instagram mer i bruk og hadde 307 følgere der ved årsskiftet.

Vi eksperimenterer med bruk av Instagram Stories her også, for å vise fram aktivitet og hverdagen ved senteret. Disse publiseres også til Facebook Stories. Stories er bilder og video som forsvinner etter 24 timer (ligner på Snapchat).

Bruk av video

Video ble i siste halvdel av 2015 tatt i bruk som det fremste formidlingsverktøyet i forhold til reportasjer fra arrangement og en del nyheter fra oss. Vi publiserer videoene på Facebook, med YouTube som "backup", der vi treffer kjernemålgruppen med sakene våre. Gjerne med link til skriftlig nyhet eller prosjektbeskrivelse. Samtidig legges disse videoene ut på nettsidene våre i egne nyhetssaker. Samtidig som vår ressursportal om barnevern-ledelse publiserer en del videoer på YouTube. Videoene fra 2017 har totalt oppnådd 51.882 visninger, som er en del ned fra året før.

Blogg

Ansatte ved RKBU Midt-Norge publiserte 11 forskjellige blogginnlegg i løpet av 2017, hovedsaklig på den nye fagbloggen og fellessiden med de andre RKBU-sentrene og RBUP, Tilbeste.no. Det er samme antall som året før.

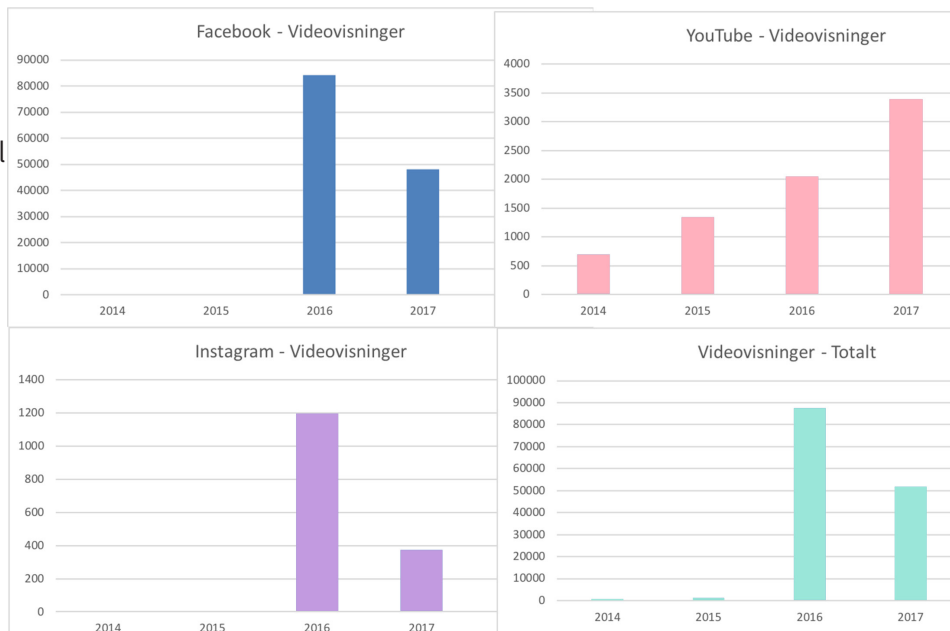

Nettsiden

Vi så en liten nedgang i besøket på våre nettsider i løpet av 2017 sammenlignet med 2016. Det ser vi i sammenheng med aktiviteten på sosiale medier og nevnte sykemeldinger. Google Analytics viser at RKBU Midt-Norge sine sider hadde 29.120 besøkende, mot 30.592 i 2016, og sidevisningene lå på 59.189 mot 71.187 (korrigererte tall) i 2016.

Formidlingsarrangement

27. september markerte vi nok en gang Verdensdagen for psykisk helse med et arrangement i den største salen ved Nova kinosenter for over 400 elever i videregående skole.

Intern kommunikasjon

Det å ha eierskap til sin egen arbeidsplass og ha kjennskap til hva kollegaene er opptatt av bidrar til god kommunikasjon utad. Dette er spesielt viktig ved et forholdsvis nytt senter som RKBU Midt-Norge. Internkommunikasjon handler også om å vise fram hverandres arbeid og være rausere med hverandre, og vi ønsker å fremheve medieoppslag, priser, artikler og publikasjoner internt. Det gjør vi blant annet gjennom en intern facebookgruppe for mer uformell kommunikasjon mellom de ansatte. Internkommunikasjon blir en prioritet for senteret fremover med flere tiltak på trappene.

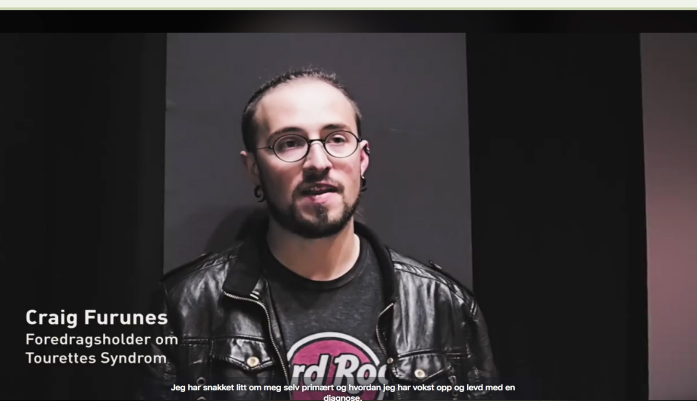

Foredragsholder Craig Furunes. Skjermdump fra videoreportasje.
Foto: Pia Kristin Østeraas

Markering av verdensdagen

Over fire hundre elever fra fire forskjellige videoregående skoler i Sør-Trøndelag møtte opp 27. september i den største salen på Nova kinosenter og fikk bl.a. et innblikk i hvordan man kan ta grep om egne følelser. Dette er et årlig samarbeidsarrangement mellom RKBU Midt-Norge, BUP Poliklinikk ved St. Olavs Hospital og Sør-Trøndelag fylkeskommune. Se videoreportasje på facebook.com/rkbumidt norge

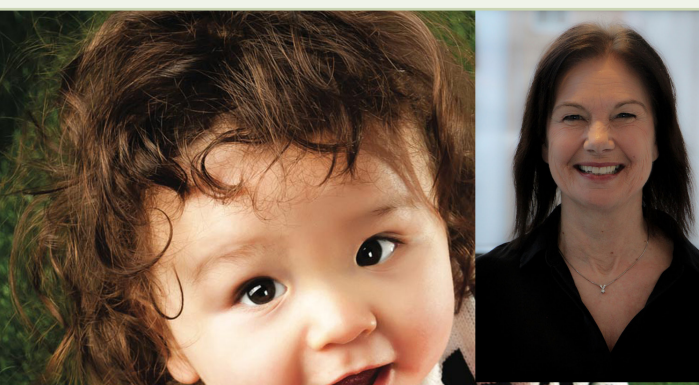

Prosjektleder May Britt Drugli. Foto: Frode Jørum

Studie om stresshormon hos barnehagebarn fikk stor oppmerksomhet nasjonalt

Den første norske studien der stresshormonet cortisol er målt hos de yngste barnehagebarna ble publisert i januar i *Early Child Development and Care*. 112 småbarn fra 85 ulike barnehager i 6 kommuner deltok i studien, cirka 5 måneder etter at de begynte i barnehagen. Etter et innslag i NRK1 Dagsrevyen 21 ble studien omtalt i medier over hele landet og utløste en god del debatt. Studien fikk nesten 40 treff i medieovervåkingsverktøyet Retriever.



Barne- og likestillingsminister Solveig Horne
Skjermdump fra videoreportasje. Foto: Frode Jørum

Barne- og likestillingsministeren på besøk

Solveig Horne kom på besøk hos RKBU Midt-Norge den 1. mars for å høre mer om arbeidet vårt opp mot barnevern, bl.a. i samarbeid med Nord universitet. Ministeren var tydelig imponert og engasjert og var tydelig lydhør overfor det hun fikk presentert. Se videoreportasje på facebook.com/rkbumidt norge

Thomas Jozefiak fikk pris

Professor Thomas Jozefiak fikk 15. mars utdelt Sommers stiftelses pris til fremme av psykiatrisk klinisk forskning for årets artikkel. Det er forøvrig den samme prisen som vår stipendiat Marit Skrove fikk i fjor.

Artikkelen kan leses her: [Perceived family functioning, adolescent psychopathology and quality of life in the general population: a 6-month follow-up study, Quality of Life Research.](#)

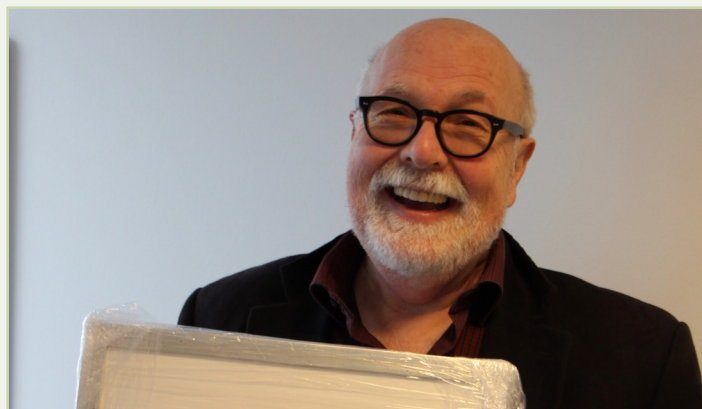

Marit Skrove fikk prisen utdelt den 8. september. Foto: Frode Jørum

TIM-konferanse i Trondheim

Onsdag 30. mars ble det gjennomført en konferanse i Trondheim i forbindelse med at TIM-studien (Tidlig Intervensjon - Mestrende Barn) har gått over i analysefasen. Som en del av dette var også professor Philip C. Kendall fra Temple University, i Philadelphia, invitert til byen. Kendall er en av verdens fremste forskere på angst hos barn og ungdom og har vært med å utvikle manualen Coping Cat (Mestringskatten) som Mestrende Barn bygges på. Torsdag 31. mars var en hel fagdag holdt av til Kendall, som foreleste for en full sal på Statens Hus. Se videoreportasje på [facebook.com/rkbumidtnorge](#)



Professor Anne Mari Sund (lokal prosjektleder) og professor Philip C. Kendall. Skjermdump fra videoreportasje. Foto: Frode Jørum

Tilbeste.no lansert

Fagbloggen "Tilbeste.no - for deg som jobber med barn og unge" ble offisielt lansert den 7. mars med en video og et blogginnlegg fra alle RKBU-sentrene og RBUP Øst og Sør. En felles side for de regionale sentrene har vært et mål i flere år, men fikk sin form først i 2017, etter et par års idémøtning og planlegging. Bloggen skal fungere som sentrenes hovedkanal for blogging og har som mål å være et fast sted der tjenestene kan finne meninger, ytringer og kunnskap om feltet sitt fra de som virkelig kan noe om det.



Senterlederne fra RBUP Øst og Sør, RKBU Vest, RKBU Midt-Norge og RKBU Nord.. Skjermdump fra videoreportasje.

Samarbeid

RKBU Midt-Norge har mange ulike samarbeidspartnere og deltar i mange ulike nettverk. Alt fra ledersamarbeid på tvers av de fire RBUP/RKBUene til nasjonale og internasjonale forskningsnettverk. Vi samarbeider med andre kunnskapsbedrifter regionalt, nasjonalt og internasjonalt og vi samarbeider med kommunale og statlige tjenester og organer. Vi samarbeider med enkeltkommuner og vi samarbeider med klustere av kommuner. Vi samarbeider om undervisning og opplæring, vi samarbeider om tjenestestøtte, vi samarbeider om formidling og vi samarbeider om forskning. Vi har samarbeid med våre primære brukere tjenestene, og vi samarbeider med sluttbruker. Og sist men ikke minst har vi et godt og konstruktivt samarbeid med vår eier NTNU og våre to tilskuddsgivere Barne-, Ungdoms- og Familiedirektoratet og Helsedirektoratet.

Kompetansesenterforum i Midt-Norge (KSF)

KSF er et fellesskap av 5 likeverdige kompetansesentre i Trondheim. Det er NAKU, NAPHA, KoRus-Midt, RVTS Midt og RKBU Midt-Norge. Sentrene har utviklet sin egen nettside www.kompetansesenterforum.no som kort presenterer de fem sentrene og som henviser besøkende videre til de ulike sentrenes hjemmesider. Sentrenes ledelse møtes jevnlig og hvert år arrangerer de et felles seminar for alle ansatte. Temaene som tas opp der er tema som angår alle sentrene som f.eks implementering. KSF har arbeidet spesielt med samarbeidet inn mot Fylkesmannsembetene i Midt-Norge. Vi gjennomførte i 2016 for andre år på rad et møte med alle embetene på høyt nivå der vi diskuterte konkret samarbeid og gav hverandre gjensidig informasjon om hverandres oppdrag for kommende år. Samarbeidet med Fylkesmannsembetene er med på å lette koordineringen av arbeidet ut i kommunene, samt styrker fellesskapet mellom statens regionale aktør og kompetansesentrene.

Regionalt samarbeidsutvalg for barn og unge

RKBU Midt-Norge har fortsatt sin aktive rolle i dette utvalget i 2016. Dette er et utvalg som samler de spesialiserte rustjenestene, Bufetat, BUP spesialisthelsetjenestene, Fylkesmannen og de regionale kompetansesentrene KoRus-Midt, RVTS Midt og RKBU Midt-Norge. Målsettingen er å fremme samarbeidet på tvers av disse tre tjenestene og sikre kompetanseoverføring mellom kompetansesentrene og tjenestene.

RBUP Øst og Sør / RKBUene

Vi fire sentrene har et tett samarbeid om forskning, tjenestestøtte, undervisning og formidling. Lederne møtes jevnlig via nettet og tidvis over bordet. Vi har som målsetting å framstå som ett nasjonalt senter for barn og unges psykiske helse og barnevern men med regionalt ansvar. Våre medarbeidere samarbeider om å løse konkrete oppdrag fra vårt tilskuddsbrev og vi arrangerer annen hvert år et felles fagseminar for alle ansatte ved de fire sentrene. Dette gjør vi i tilknytting til NBUP sin nasjonale fagkongress.

Annet

Av mindre regionale samarbeidsarenaer kan nevnes vårt samarbeid med Fylkesmannen i Sør-Trøndelag om å arrangere konferansen «Til barns beste», samarbeidet med fylkeskommunen og St. Olavs Hospital BUP-klinikk om å arrangere verdensdagen i psykisk helse og samarbeidet med Fylkesmannen i Møre og Romsdal om å arrangere barnevernkonferansen.



Oversikt over publikasjoner, presentasjoner, rapporter og mediebidrag

Vitenskapelige artikler

Aasbrenn, Martin; Høgestøl, Ingvild Kristine; Eribe, Inger; Kristinsson, Jon Adalsteinn; Lydersen, Stian; Mala, Tom; Farup, Per Grønaas (Nivå 1)

Prevalence and predictors of irritable bowel syndrome in patients with morbid obesity: a cross-sectional study. *BMC Obesity* 2017. Volum 4. (22). NTNU, OUS, SI, UiO.

Arnli, Magnus Bossum; Backer-Grøndahl, Thomas; Ytterhus, Borgny; Granli, Unn Sophie; Lydersen, Stian; Gulati, Sasha; Torp, Sverre Helge (Nivå 1)

Expression and clinical value of EGFR in human meningiomas. *PeerJ* 2017. Volum 2017. (3). NTNU, STO.

Askim, Torunn; Langhammer, Birgitta; Ihle-Hansen, Hege; Gunnes, Marit; Lydersen, Stian; Indredavik, Bent (Nivå 2)

Efficacy and Safety of Individualized Coaching After Stroke: the LAST Study (Life After Stroke): A Pragmatic Randomized Controlled Trial. *Stroke* 2017. Volum 49. (2) s. 426-432. HIOA, NTNU, STO, SUNNAAS, VV.

Balasuriya, Chandima Nirupa Dilruks; Even- sen, Kari Anne Indredavik; Mosti, Mats Peder; Brubakk, Ann-Mari; Jacobsen, Geir Wenberg; Indredavik, Marit Sæbø; Schei, Berit; Stunes, Astrid Kamilla; Syversen, Unni (Nivå 2)

Peak bone mass and bone microarchitecture in adults born with low birth weight preterm or at term: A cohort study. *Journal of Clinical Endocrinology and Metabolism* 2017. Volum 102. (7) s. 2491-2500. NTNU, STO.

Clausen, C; Guerrero, A; Oshodi, Y; Bazaid, K; Leventhal, Bennett; Silva, Flávio C.; Azeem, M; Tateno, Masaru; Wiguna, Thjin; Kaligis, F; Sko- kauskas, Norbert (Nivå 1)

Advancing global child and adolescent mental health.. *Tidsskrift for Den norske legeforening* 2017. NTNU.

Drugli, May Britt; Solheim, Elisabet; Lydersen, Stian; Moe, Vibeke; Smith, Lars; Berg-Nielsen, Turid Suzanne (Nivå 1)

Elevated cortisol levels in Norwegian toddlers in childcare. *Early Child Development and Care* 2017 s. 1-12. HINN, NTNU, RBUP-ØS, UiO.

Elvrum, Ann-Kristin; Beckung, Eva; Sæther, Rannei; Lydersen, Stian; Vik, Torstein; Himmel- mann, Kate (Nivå 1)

Bimanual Capacity of Children With Cerebral Palsy: Intra- and Interrater Reliability of a Revised Edition of the Bimanual Fine Motor Function Classification. *Physical & Occupational Therapy in Pediatrics* 2017. Volum 37. (3) s. 239-251. NTNU, STO.

Evensen, Sigurd; Sletvold, Olav; Lydersen, Sti- an; Taraldsen, Kristin (Nivå 1)

Physical activity among hospitalized older adults - an observational study. *BMC Geriatrics* 2017. Volum 17. (1). NTNU, STO.

Fagervoll, Janne Strand; Sund, Anne Mari; Zeltzer, Lonnie K.; Ådnanes, Marian; Jensberg, Heidi; Eikemo, Terje Andreas; Lund, Bendik; Hjemdal, Odin; Reinfjell, Trude (Nivå 2)

Health-related quality of life and psychological distress in Young adult survivors of childhood cancer and their Association with treatment, education, and demographic factors. *Quality of Life Research* 2017. Volum Published ahead of print. s. 1-9. NTNU, SINTEF, STO.

Farup, Per Grønaas; Ueland, Thor; Rudi, Knut; Lydersen, Stian; Hestad, Knut (Nivå 1)

Functional Bowel Disorders Are Associated with a Central Immune Activation. *Gastroen- terology Research and Practice* 2017. Volum 2017. HINN, NTNU, OUS, SI, NMBU.

Fjukstad, Katrine Kveli; Engum, Anne; Ly- dersen, Stian; Dieset, Ingrid; Steen, Nils Eiel; Andreassen, Ole Andreas; Spigset, Olav (Nivå 1)

Metabolic risk factors in schizophrenia and bipolar disorder: The effect of comedication

with selective serotonin reuptake inhibitors and antipsychotics. *European psychiatry* 2017. Volum 48. s. 71-78. HNT, NTNU, OUS, STO, UiO, VV.

Fossum, Sturla; Handegård, Bjørn Helge; Drugli, May Britt (Nivå 1)

The Incredible Years Teacher Classroom Management Programme in Kindergartens: Effects of a Universal Preventive Effort. *Journal of Child and Family Studies* 2017. Volum 26. (8) s. 2215-2223. HINN, NTNU, UiT.

Gjeilo, Kari Hanne; Wahba, Alexander; Klepstad, Pål; Lydersen, Stian; Stenseth, Roar (Nivå 1)

Long-term health-related quality of life and survival in patients after cardiac surgery - a prospective cohort study. *European Journal of Cardiovascular Nursing* 2017. Volum 16. Suppl. 1 s. S8-S9. Sammendrag/abstract (vitenskapelig). NTNU, STO.

Greger, Hanne Klæboe; Myhre, Arne Kristian; Kløckner, Christian; Jozefiak, Thomas (Nivå 1)

Childhood maltreatment, psychopathology and well-being: The mediator role of global self-esteem, attachment difficulties and substance use. *International Journal of Child Abuse & Neglect* 2017. Volum 70. s. 122-133. NTNU, STO.

Heltne, Marianne; Saltvedt, Ingvild; Lydersen, Stian; Prestmo, Anders; Sletvold, Olav; Spigset, Olav (Nivå 2)

Patterns of drug prescriptions in an orthogeriatric ward as compared to orthopaedic ward: results from the Trondheim Hip Fracture Trial? a randomised clinical trial. *European Journal of Clinical Pharmacology* 2017. Volum 73.(8) s. 937-947. NTNU, STO.

Henriksen, Ingvild Marie; Ranøyen, Ingunn; Indredavik, Marit Sæbø; Stenseng, Frode (Nivå 2)

The Role of Self-Esteem in the Development of Psychiatric Problems: A Three-Year Prospective Study in a Clinical Sample of Adolescents. *Child and Adolescent Psychiatry and Mental Health* 2017 Volum 11. (68). DMMH, NTNU, STO.

Hodes, Matthew; Vasquez, Melisa Mendoza; Anagnostopoulos, Dimitris; Triantafyllou, Kalliopi; Abdelhady, Dalia; Weiss, Karin; Kuposov, Roman A; Cuhadaroglu, Fusun; Hebebrand, Johannes; Skokauskas, Norbert (Nivå 2)

Refugees in Europe: national overviews from

key countries with a special focus on child and adolescent mental health.. *European Child and Adolescent Psychiatry* 2017. Volum Published ahead of print. s.1-11. NTNU, UiT.

Hygen, Beate Wold; Belsky, Jay; Li, Zhi; Stenseng, Frode; Guzey, Ismail Cuneyt; Wichstrøm, Lars (Nivå 2)

Change in parenting, change in student-teacher relationships, and oxytocin receptor gene (OXTR): Testing a Gene- \times -Environment (G \times E) Hypothesis in Two Samples. *Developmental Psychology* 2017. Volum 53. (7) s. 1300-1315. NTNU, SAMFORSK, STO.

Højgaard, Davíð Rúrik Martinsson A.; Hybel, Katja Anna; Ivarsson, Tord; Skarphedinsson, Gudmundur; Nissen, Judith Becker; Weidle, Bernhard; Melin, Karin; Torp, Nor Christian; Valderhaug, Robert; Dahl, Kitty; Mortensen, Erik Lykke; Compton, Scott; Jensen, Sanne; Lenhard, Fabian; Thomsen, Per Hove (Nivå 2)

One-Year Outcome for Responders of Cognitive-Behavioral Therapy for Pediatric Obsessive-Compulsive Disorder. *Journal of the American Academy of Child and Adolescent Psychiatry* 2017. Volum 56.(11) s. 940-947.e1. HMR, NTNU, RBUP-ØS, VV.

Høyland, Anne Lise; Nærland, Terje; Engstrøm, Morten; Lydersen, Stian; Andreassen, Ole Andreas (Nivå 1)

The relation between face-emotion recognition and social function in adolescents with autism spectrum disorders: A case control study. *PLoS ONE* 2017. Volum 12. (10) s. 1-16. NTNU, OUS, STO, UiO.

Høyland, Anne Lise; Øgrim, Kjell Geir; Lydersen, Stian; Hope, Sigrun; Engstrøm, Morten; Torske, Tonje; Nærland, Terje; Andreassen, Ole Andreas (Nivå 1)

Event-related potentials in a cued Go-NoGo task associated with executive functions in adolescents with autism spectrum disorder; A case-control study. *Frontiers in Neuroscience* 2017. Volum 11:393. s. 1-13. NTNU, OSTFSYK, OUS, STO, UiO, VV.

Iversen, Johanne Marie; Indredavik, Marit Sæbø; Evensen, Kari Anne Indredavik; Romundstad, Pål Richard; Rygg, Marite (Nivå 1)

Self-reported chronic pain in young adults with a low birth weight. *The Clinical Journal of Pain*

2017. Volum 33. (4) s. 348-355. NTNU, STO, UiO.

Johannessen, Tor Jarle; Nærland, Terje; Hope, Sigrun; Torske, Tonje; Høyland, Anne Lise; Strohmaier, Jana; Heiberg, Arvid; Rietschel, Marcella; Djurovic, Srdjan; Andreassen, Ole Andreas (Nivå 1)

Parents' Attitudes toward Clinical Genetic Testing for Autism Spectrum Disorder—Data from a Norwegian Sample. *International Journal of Molecular Sciences* 2017. Volum 18. (5) s. 1-14. NTNU, OUS, STO, UiB, UiO, VV.

Jozefiak, Thomas; Kayed, Nanna Sønnichsen; Ranøyen, Ingunn; Greger, Hanne Klæboe; Walander, Jan Lance; Wichstrøm, Lars (Nivå 2)
Quality of life among adolescents living in residential youth care: do domain-specific self-esteem and psychopathology contribute? *Quality of Life Research* 2017. Volum 26. (10) s. 2619-2631. NTNU, STO.

Juberg, Anne; Røstad, Monica; Søndena, Erik (Nivå 1)
Substance use problems among people with mild/borderline intellectual disability: challenges to mainstream multidisciplinary specialist substance treatment in Norway. *Nordic Studies on Alcohol and Drugs* 2017. Volum 34.(2) s. 173-185. NTNU, STO.

Jystad, Kjersti Postmyr; Strand, Kristin Melheim; Bjellmo, Solveig; Lydersen, Stian; Klungsoyr, Kari; Stoknes, Magne; Skranes, Jon Sverre; Andersen, Guro Lillemoen; Vik, Torstein (Nivå 1)
Congenital anomalies and the severity of impairments for cerebral palsy. *Developmental Medicine & Child Neurology* 2017. Volum 59.(11) s. 1174-1180. FHI, HMR, NTNU, SIV, SSHF, STO, UiB.

Koposov, Roman A; Fossum, Sturla; Frodl, Thomas; Nytrø, Øystein; Leventhal, Bennett; Sourander, Andre; Quaglini, Silvana; Molteni, Massimo; Vayá, María de la Iglesia; Prokosch, Hans Ulrich; Barbarini, Nicola; Milham, Michael Peter; Castellanos, Francisco Xavier; Skokauskas, Norbert (Nivå 2)
Clinical decision support systems in child and adolescent psychiatry: a systematic review. *European Child and Adolescent Psychiatry* 2017. Volum 26.(11) s. 1309-1317. NTNU, UiT.

Leipoldt, Jonathan David; Kayed, Nanna Sønnichsen; Harder, Annemiek T.; Grietens, Hans; Rimehaug, Tormod

Refining the COPEs to measure social climate in therapeutic residential youth care. *Child and Youth Care Forum* 2017. Volum 47. (2) s. 173-197. HNT, NTNU.

Lozano-Botellero, Violeta Nazaret; Skranes, Jon Sverre; Bjuland, Knut Jørgen; Håberg, Asta; Lydersen, Stian; Brubakk, Ann-Mari; Indredavik, Marit Sæbø; Martinussen, Marit (Nivå 1)

A longitudinal study of associations between psychiatric symptoms and disorders and cerebral gray matter volumes in adolescents born very preterm. *BMC Pediatrics* 2017. Volum 17:45. s. 1-17. NTNU, SSHF, STO.

Kroppan, Erik; Nonstad, Kåre; Iversen, Runar Busch; Søndena, Erik (Nivå 1)
Implementation of the short-term assessment of risk and treatability over two phases. *Journal of Multidisciplinary Healthcare* 2017. Volum 10. s. 321-326. NTNU, STO.

Lydersen, Stian (Nivå 1)
Hva er sannsynligheten for riktig resultat av en diagnostisk test? *Tidsskrift for Den norske legeforening* 2017. Volum 137.(18). NTNU.

Lærum, Astrid Merete Winsnes; Reitan, Solveig Merete Klæbo; Evensen, Kari Anne Indredavik; Lydersen, Stian; Brubakk, Ann-Mari; Skranes, Jon Sverre; Indredavik, Marit Sæbø (Nivå 2)
Psychiatric Disorders and General Functioning in Low Birthweight Adults: A Longitudinal Study. *Pediatrics* 2017. Volum 139. (2). NTNU, STO.

Mehl, Arne; Åsvold, Bjørn Olav; Kümmel, Angela; Lydersen, Stian; Paulsen, Julie; Haugan, Ingvild; Solligård, Erik; Damås, Jan Kristian; Harthug, Stig; Edna, Tom-Harald (Nivå 1)
Erratum to: Trends in antimicrobial resistance and empiric antibiotic therapy of bloodstream infections at a general hospital in mid-Norway: A prospective observational study. *BMC Infectious Diseases* 2017. Volum 17. (446). HAUKE-LAND, HNT, NTNU, STO, UiB.

Mehl, Arne; Åsvold, Bjørn Olav; Kümmel, Angela; Lydersen, Stian; Paulsen, Julie; Haugan, Ingvild; Solligård, Erik; Damås, Jan Kristian;

Harthug, Stig; Edna, Tom-Harald (Nivå 1)
Trends in antimicrobial resistance and empiric antibiotic therapy of bloodstream infections at a general hospital in Mid-Norway: A prospective observational study. *BMC Infectious Diseases* 2017. Volum 17:116. s. 1-11. HAUKELAND, HNT, NTNU, STO, UiB.

Mehl, Arne; Åsvold, Bjørn Olav; Lydersen, Stian; Paulsen, Julie; Solligård, Erik; Damås, Jan Kristian; Harthug, Stig; Edna, Tom-Harald (Nivå 1)
Burden of bloodstream infection in an area of Mid-Norway 2002-2013: A prospective population-based observational study. *BMC Infectious Diseases* 2017. Volum 17:205. s. 1-14. HAUKELAND, HNT, NTNU, STO, UiB.

Peeples, Dale; Guerrero, Anthony; Bernstein, Bettina; Hunt, Jeffrey; Ong, Say How; Santos, Cynthia; Sexson, Sandra; Skokauskas, Norbert (Nivå 1)
Comparing and Contrasting the Use of Problem-Based Learning in Child and Adolescent Psychiatry Programs. *Academic Psychiatry* 2017. Volum 41. (5) s. 587-591. NTNU.

Pyhälä, Riikka; Wolford, Elina; Kautiainen, Hannu; Andersson, Sture; Bartmann, Peter; Baumann, Nicole; Brubakk, Ann-Mari; Evensen, Kari Anne Indredavik; Hovi, Petteri; Kajantie, Eero; Lahti, Marius; Van Lieshout, Ryan J.; Saigal, Saroj; Schmidt, Louis A.; Indredavik, Marit Sæbø; Wolke, Dieter; Räikkönen, Katri (Nivå 2)
Self-reported mental health problems among adults born preterm: A meta-analysis. *Pediatrics* 2017. Volum 139. (4) s. 1-15. NTNU, STO.

Sandvik, Marita; Nettet, Merete Berg; Berg, Anita; Søndena, Erik (Nivå 1)
The voices of Young Sexual offenders in Norway: A Qualitative study. *Open Journal of Social Sciences* 2017. Volum 5. s. 82-95. NORD, NTNU, STO.

Sargenius, Hanna; Bylsma, Frederick; Lydersen, Stian; Hestad, Knut (Nivå 2)
Visual-Constructional Ability in Individuals with Severe Obesity: Rey Complex Figure Test Accuracy and the Q-Score. *Frontiers in Psychology* 2017. Volum 8. (1629). HINN, NTNU, SI.

Sargénus, Hanna; Lydersen, Stian; Hestad, Knut (Nivå 1)
Neuropsychological function in individuals with

morbid obesity: A cross-sectional study. *BMC Obesity* 2017. Volum 4. (6). HINN, NTNU, SI.

Sigrunarson, Vidir; Gråwe, Rolf W.; Lydersen, Stian; Morken, Gunnar (Nivå 1)
Predictors of long term use of psychiatric services of patients with recent-onset schizophrenia: 12 years follow-up. *BMC Psychiatry* 2017. Volum 17. (18). NTNU, STO,

Sigurdson, Johannes Foss; Undheim, Anne Mari; Wallander, Jan Lance; Lydersen, Stian; Sund, Anne Mari (Nivå 1)
The longitudinal association of being bullied and gender on suicidal ideations, self-harm and suicide attempts from adolescence to young adulthood: a cohort study. *Suicide and Life-Threatening Behaviour* 2017. NTNU, STO.

Skorpen, Anna Carina G.; Lydersen, Stian; Gilboe, Inge-Margrethe; Salvesen, Kjell Å; Wallenius, Marianne (Nivå 2)
The impact of disease activity during pregnancy in women With SLE on the birth weight of the child. Poster presentation. *Annals of the Rheumatic Diseases* 2017. Volum 76. Suppl. 2 s. 1032-1032. NTNU, OUS.

The impact of disease activity during pregnancy in women With SLE on the occurrence of preeclampsia and premature birth. Poster presentation. *Annals of the Rheumatic Diseases* 2017. Volum 76. Suppl. 2 s. 1031-1031. (Nivå 2). NTNU, OUS.

Skorpen, Anna Carina G.; Lydersen, Stian; Gilboe, Inge-Margrethe; Skomsvoll, Johan Fredrik; Salvesen, Kjell Å; Palm, Øyvind; Koksvik, Hege; Jakobsen, Bente; Wallenius, Marianne (Nivå 2)
Disease activity during pregnancy and the first year postpartum in women with systemic lupus erythematosus. *Arthritis care & research* 2017. Volum 69. (8) s. 1201-1208. HMR, NTNU, OUS, STO.

Skokauskas, Norbert
Chair's Column. *World Child and Adolescent Psychiatry* 2017. NTNU.

Editorial. *World Child and Adolescent Psychiatry* 2017. Volum 12. NTNU.

Skokauskas, Norbert; Guerrero, Anthony (Nivå 1)

Problem-Based Learning as a Vehicle for Collaborating Internationally and Introducing Faculty and Trainees to Different Scholarship Perspectives. *Academic Psychiatry* 2017. Volum 41.(1) s. 149-150. NTNU.

Sourander, Andre; Chudal, Roshan; Skokauskas, Norbert; Al Ansari, Ahmed Malallah; Brunstein Klomek, Anat; Pornnoppadol, Chanvit; Kolaitis, Gerasimos; Maezono, Junko; Steinhansen, Hans-Cristoph; Slobodskaya, Helena; Kaneko, Hitoshi; Regmee, Jaya; Li, Liping; Nguyen, Mai Huong; Grimland, Meytal; Osokina, Olga; Hong, Say How; Praharaaj, Samir Kumar; Le-sinskien, Sigita; Fossum, Sturla; Wiguna, Thjin; Makasheva, Valentina A.; Lehti, Venla (Nivå 2)
Unmet needs of child and adolescent psychiatrists among Asian and European countries: does the Human Development Index (HDI) count?. *European Child and Adolescent Psychiatry* 2017. Volum 27. (1) s. 5-8. NTNU, UiT.

**Stenseng, Frode; Li, Zhi; Belsky, Jay; Hygen, Beate Wold; Skalicka, Vera; Guzey, Ismail Cune-
yt; Wichstrøm, Lars** (Nivå 2)

Peer problems and hyperactivity-impulsivity among Norwegian and American Children – The role of 5-HTTLPR. *Child Development* 2017. NTNU, SAMFORSK.

Søndenaa, Erik; Nonstad, Kåre; Dragsten, Frode; Gravdal, Geir Bjarte (Nivå 1)

Validation of a brief screening instrument for emotionally unstable and dissocial personality disorder characteristics in community service users With intellectual disabilities. *Open Journal of Social Sciences* 2017. Volum 5. s.164-172. NTNU, STO.

Talseth, Arne; Edna, Tom-Harald; Hveem, Kristian; Lydersen, Stian; Ness-Jensen, Eivind (Nivå 1)

Quality of life and psychological and gastrointestinal symptoms after cholecystectomy: a population-based cohort study. *BMJ open gastroenterology* 2017. Volum 4. (1). HNT, NTNU.

Tateno, Masaru; Inagaki, Takahiko; Saito, Takuya; Guerrero, Anthony P S; Skokauskas, Norbert (Nivå 1)

Current challenges and future opportunities

for child and adolescent psychiatry in Japan. *Psychiatry Investigation* 2017 ;Volum 14.(5) s. 525-531

NTNU

Undheim, Anne Mari; Sund, Anne Mari (Nivå 2)

Associations of stressful life events with coping strategies of 12–15-year-old Norwegian adolescents. *European Child and Adolescent Psychiatry* 2017. Volum 26.(8) s. 993-1003. NTNU, STO.

Ursin, Kristin; Lydersen, Stian; Skomsvoll, Johan Fredrik; Wallenius, Marianne (Nivå 2)

Disease activity during and after pregnancy in women with axial spondylarthritis. Poster presentation. *Annals of the Rheumatic Diseases* 2017. Volum 76. Suppl. 2 s. 1039-1039., NTNU, STO.

Viddal, Kristine Rensvik; Berg-Nielsen, Turid Suzanne; Belsky, Jay; Wichstrøm, Lars (Nivå 2)

Change in Attachment Predicts Change in Emotion Regulation - Particularly among 5-HTTLPR Short-Allele Homozygotes. *Developmental Psychology* 2017. Volum 53 (7) s. 1316-1329. NTNU, RBUP-ØS, SAMFORSK.

Vik, Sigrid Dannheim; Vik, Torstein; Lydersen, Stian; Støen, Ragnhild (Nivå 1)

Case-control study demonstrates that surfactant without intubation delayed mechanical ventilation in preterm infants. *Acta Paediatrica* 2017. Volum 106.(4) s. 554-560. NTNU, STO.

Wolters, Lidewij H.; op de Beek, Vivian; Weidle, Bernhard; Skokauskas, Norbert (Nivå 1)

How can technology enhance cognitive behavioral therapy: the case of pediatric obsessive compulsive disorder. *BMC Psychiatry* 2017. Volum 17. (226) s. 1-9. NTNU.

Østhus, Ida Beate Øyen; Lydersen, Stian; Dalen, Håvard; Nauman, Javid; Wisløff, Ulrik (Nivå 1)

Association of telomere length with myocardial infarction: a prospective cohort from the population based HUNT 2 study. *Progress in cardiovascular diseases* 2017. Volum 59. (6) s. 649-655. NTNU, STO.

Bøker og bokkapitler

Almklov, Petter Grytten; Ulset, Gro; Røyrvik, Jens Olgard Dalseth

Standardisering og måling i barnevernet.. I: Trangen til å telle. Objektivisering, måling og standardisering som samfunnspraksis. Scandinavian Academic Press 2017 ISBN 9788230402139. s. 153-183. NTNU, SAMFORSK, SINTEF.

Drugli, May Britt.

Gode rutinesituasjoner i dagtilbud. Dafolo Forlag 2017 (ISBN 9788771604795) HINN, NTNU.

Liten begynner i barnehagen. Cappelen Damm Akademisk 2017 (ISBN 9788202541446) HINN, NTNU.

Liten i barnehagen. Cappelen Damm Akademisk 2017 (ISBN 9788202558970). HINN, NTNU.

Fagerland, Morten; Lydersen, Stian; Laake, Petter (Nivå 1)

Statistical Analysis of Contingency Tables. CRC Press 2017 (ISBN 978-1-4665-8817-2) 634 s. (Vitenskapelig bok). NTNU, UiO.

Ivarsson, Tord; Skarphedinsson, Gudmundur; Weidle, Bernhard

Medication Management of Childhood OCD. I: The Clinician's Guide to Cognitive-Behavioral Therapy for Childhood Obsessive-Compulsive Disorder. Academic Press 2017 ISBN 9780128114278. s.155-183. NTNU, RBUP-ØS.

Ivarsson, Tord; Weidle, Bernhard; Skarphedinsson, Gudmundur; Valderhaug, Robert

Neurobiological and Neurodevelopmental Perspectives on OCD and their Clinical Implications. I: The Wiley Handbook of Obsessive Compulsive Disorders, 2. John Wiley & Sons 2017 ISBN 978-1-118-88964-0. s 283-310. NTNU.

Iversen, Katrine; Moe, Torill

Et lag rundt eleven, læreren og skolen. I: Didaktisk praksis 5.-10.trinn. Gyldendal Akademisk 2017 ISBN 9788205500617. s. 81-101. NORD, NTNU.

Moe, Torill; Gotvassli, Kjell Aage

Barnevernledelse - skjønnsutøvelse og ansvarliggjøring. I: Ledelse og skjønnsutøvelse:

analyse, intuisjon, forhandlinger. Fagbokforlaget 2017. ISBN 978-82-450-2177-6. s. 132-155. NORD, NTNU.

Moe, Torill; Iversen, Katrine

Skolens møte med barn i vanskelige livssituasjoner. I: Didaktisk praksis 1. - 7. trinn. Gyldendal Akademisk 2017. ISBN 978-82-05-50060-0. s. 111-132. NORD, NTNU.

Skarphedinsson, Gudmundur; Weidle, Bernhard

Psychoeducation for Children, Parents, and Family Members About Obsessive-Compulsive Disorder and Cognitive Behavior Therapy. I: The Clinician's Guide to Cognitive-Behavioral Therapy for Childhood Obsessive-Compulsive Disorder. Academic Press 2017 ISBN 9780128114278. s. 29-54. NTNU.

Rapporter og doktoravhandlinger

Ekelund, Bjørn Zakarias; Moe, Torill

Innovasjonshefte. Anvendelse av Rød, Blå og Grønn i innovasjonsprosesser. Oslo: Human Factors AS 2017 (ISBN 978-82-93148-09-8) 35 s. NTNU.

Engell, Thomas; Hagen, Kristine Amlund; Furre, Astrid; Engh-Hellesvik, Synne; Lillevik, Ole Greger; Strømgren, Børge; Søvig, Karl Harald; Ulset, Gro; Borgenvik, Jan Alfred; Stokvold, Øystein

Kunnskapsgrunnlag for arbeid med trygghet og sikkerhet i barneverninstitusjoner: Grunnlag for faglige anbefalinger. Ekspertgruppe nedsatt av Barne-, ungdoms- og familiedirektoratet 2017 55 s. HIOA, NTNU, RBUP-ØS, UiB, UiO, UiT.

Greger, Hanne Klæboe

Youth at risk: Childhood adversity, psychopathology, and quality of life among adolescents in residential youth care. Trondheim: NTNU, Fakultet for medisin og helsevitenskap, Institutt for psykisk helse, RKBU 2017 (ISBN 978-82-326-2367-9). Doktoravhandling ved NTNU (2017:147) NTNU, STO.

Høivik, Magnhild Singstad

Early parent - child interaction problems in primary health care: Screening, video-intervention and parental psychopathology. Trondheim: NTNU, Fakultet for medisin og

helsevitenskap, Institutt for psykisk helse, RKBU 2017 (ISBN 978-82-326-2159-0) 53 s. Doktoravhandling ved NTNU (2017:42). NTNU, STO, RBUP-ØS.

Sandberg, C.; Søndena, Erik
Kunnskapsbasert Habilitering. SOR rapport 2017 s. 30-38. NTNU, OUS, STO.

Vitenskapelige foredrag

Aasheim, Merete; Drugli, May Britt; Fossum, Sturla; Handegård, Bjørn Helge; Kirkhaug, Bente; Lydersen, Stian; Martinussen, Monica; Mørch, Willy-Tore; Reedtz, Charlotte
Evaluering av De Utrolige Årenes (DUÅ) Skole- og barnehageprogram i Norge: Endring i atferd hos elever 6-8 år i skolen og hos barn 3-6 år i barnehagen. Felles fagdag oppvekst Verdal kommune. Tema: Barn og unges psykiske helse; 15.3.2017. NTNU, UiT.

Aasheim, Merete; Drugli, May Britt; Fossum, Sturla; Handegård, Bjørn Helge; Kirkhaug, Bente; Lydersen, Stian; Martinussen, Monica; Mørch, Willy-Tore; Reedtz, Charlotte
The Incredible Years Teacher Classroom Management Program in Norway: Effects of a universal preventive effort in regular school- and kindergarten settings. Society for Prevention Research (SPR) 25th Annual Meeting; 29.5.-2.6.2017. NTNU, UiT.

Askim, Torunn; Langhammer, Birgitta; Ihle-Hansen, Hege; Gunnes, Marit; Lydersen, Stian; Indredavik, Bent
Efficacy and safety of an individualised intervention programme with regular coaching on physical activity and exercise after stroke (LAST study). An 18-month multi-site randomised controlled trial. Nordic Stroke Society, Aarhus. 23.-25.8.2017. NTNU, VV, HIOA.

Gjeilo, Kari Hanne; Wahba, Alexander; Klepstad, Pål; Lydersen, Stian; Stenseth, Roar
Helserelatert livskvalitet og overlevelse ti år etter hjertekirurgi - en prospektiv kohortstudie.. Den årlige kardiologiske sykepleiekongressen. Arr.: NSF – LKS. Trondheim. 26.-28.4.2017. NTNU, STO.

Gjeilo, Kari Hanne; Wahba, Alexander; Klepstad, Pål; Lydersen, Stian; Stenseth, Roar
Long-term health-related quality of life and survival in patients after cardiac surgery - a prospective cohort study. EuroHeartCare. Arr.: ESC. Jönköping. 19.-20.5.2017. NTNU, STO.

Gunnes, Mari; Langhammer, Birgitta; Aamot, Inger Lise; Lydersen, Stian; Ihle-Hansen, Hege; Indredavik, Bent; Schroeter, Walburga; Reneflot, Kristine; Askim, Torunn
Adherence to a long-term physical activity and exercise programme after stroke applied in a randomized controlled trial. 19th Nordic Stroke Congress on Cerebrovascular Diseases. Aarhus. 22.-26.8.2017. NTNU, VV, HIOA.

Iversen, Katrine; Moe, Torill
Et lag rundt barnet. Norsk barnevernkongress 2017. Arr.: Norsk Barnevernsamband, Oslo. 20.-22.9.2017. NORD, NTNU.

Jozefiak, Thomas; Kayed, Nanna Sønnichsen
Oppfatning av egenverdi ("self-esteem"), traume, psykisk helse og livskvalitet hos ungdom i barnevernsinstitusjon. 7. Nasjonale kongressen OPPVEKST. Arr.: Faglig Forum. Trondheim. 27.-30.11.2017. NTNU.

Jozefiak, Thomas; Kayed, Nanna Sønnichsen; Greger, Hanne Klæboe
Adolescents living in residential youth care institutions: childhood maltreatment, mental disorders, quality of life and self-esteem. World Summit on Pediatrics; Conference: WSP and MCI Group, Roma. 22.-25.6.2017. NTNU.

Kabuba, Norma; Lydersen, Stian; Menon, J. Anitha; Heaton, RK; Franklin, D.; Hestad, Knut
Effect of Age and Level of Education on Neurocognitive impairment in HIV positive Zambian adults. INS mid-Year Congress. Arr.: The International Neuropsychological Society, Cape Town. 5.-8.7.2017. HINN, NTNU, SI.

Kayed, Nanna Sønnichsen; Jozefiak, Thomas
Psykisk helse hos barn og unge i barneverninstitusjoner og etterspill etter forskningsprosjektet. Konferanse om barnevernsbarn og psykisk helse. Arr.: Fylkesmannen i

Rogaland, Stavanger. 5.9.2017. NTNU.

Løhaugen, Gro; Østgård, Heidi Furre; Søsnes, Anne Elisabeth; Bjuland, Knut Jørgen; Aanes, Synne; Rimol, Lars Morten; Martinussen, Marit; Brubakk, Ann-Mari; Håberg, Asta; Sripada, Kam; Eikenes, Live; Evensen, Kari Anne Indredavik; Indredavik, Marit Sæbø; Skranes, Jon Sverre

Born Preterm with Very Low Birth Weight (VLBW) – Never Ending Cognitive Consequence? INS 45th Annual Meeting 2017. Arr.: International Neuropsychological Society. New Orleans, Louisiana. 1.-4.2.2017. NTNU, SSHF, STO.

Martinsen, Kristin Dagmar; Neumer, Simon-Peter; Holen, Solveig; Waaktaar, Trine; Sund, Anne Mari; Patras, Joshua; Rasmussen, Lene-Mari Potulski; Adolfsen, Frode

Indicated prevention of anxiety and depression in school children: Preliminary results from a randomized controlled trial of a new transdiagnostic intervention. Society for Prevention Research. Washington. 30.5.-2.6.2017. NTNU, RBUP-ØS, STO, UiO, UiT.

Moe, Torill

Collaboration and interdisciplinarity to strengthen the ECEC's approach to children at risk. 27th Eecera Conference Early Childhood Education Beyond the Crisis: Social Justice, Solidarity and Children's Rights. European Early Childhood Research Association. Bologna. 29.-31.8.2017. NORD, NTNU.

Moe, Torill; Gotvassli, Kjell Aage

Barnevernledelse - Skjønnsutøvelse og ansvarliggjøring. Norsk barnevernkongress 2017. Norsk Barnevernsamband, Oslo. 20.-22.9.2017. NORD, NTNU.

Leadership of Child Protection Services - Exercise of Professional Judgement. 6th Global Conference on Business and Social Sciences 2017. Global Academy of Training & Research (GATR). Bangkok. 4.-5.12.2017. NORD, NTNU.

Rimehaug, Tormod

Folkehelse-perspektivet på barn og unges psykiske helse. Folkehelsekonferanse for Trøndelag. Fylkesmannen i Nord-Trøndelag, Steinkjer. 22.11.2017. NTNU.

Kunnskapsbasert praksis rundt barn som pårørende: Forskning, og erfaringer. Regional konferanse – Barn som pårørende. Helse Midt-Norge, Hell. 27.11.2017. NTNU.

Tjelflaat, Torill; Sørli, Hanne Elisabeth

Children's Experience When Child Welfare Authorities Intervene In The Family. Kurs-School of Social Work – IUC. Dubrovnik. 18.-23.6.2017. NTNU.

Ulset, Gro

Tett på livet i en barneverninstitusjon - en eksempelstudie. Fylkesmannsembetenes tilsyn i Sør-Trøndelag, Nord-Trøndelag, Møre og Romsdal, Nordland og Troms felles faglig samling. Røros. 9.-10.5.2017. NTNU.

Weidle, Bernhard

CBT in a child with obsessive-compulsive disorder with limited motivation. A case study in the frame of the Nordic Longterm OCD Treatment Study. 47th EACBT CONGRESS, Ljubljana. 13.-16.9.2017. NTNU.

Faglige foredrag

Bania, Elisabeth Valmyr; Kvernmo, Siv

Drop-out from high school among female and male young adults in an Arctic socio-cultural context; the NAAHS study. Alta 2017 - 4th International Indigenous Voices In Social Work Conference; 12-14.6.2017. The Arctic University of Norway. NTNU, UiT.

Berg Kårstad, Silja; Wichstrøm, Lars; Berg-Nielsen, Turid Suzanne; Kvello, Øyvind

What do parents know about their children's understanding of emotions? Accuracy of parental mentalization in a community sample of pre-schoolers. International Attachment Conference; London. (Poster). 29.6.-1.7.2017. NTNU.

Drugli, May Britt

Gode relasjoner - en hjørnestein i pedagogisk ledelse. Læringsmiljøprosjektet, faglig samling. Arr: Utdanningsdirektoratet, Gardemoen. 8.2.2017. NTNU.

Barn i Midt Norge - et samarbeid mellom Volda kommune og RKBU. Konferanse om

Program for folkehelsearbeid; Helsedirektoratet, Oslo. 13.3.2017. NTNU.

Gode lærer-elev relasjoner. Speed og LP konferanse. Høgskolen Innlandet, SePu og Høgskolen i Volda. Hamar. 19.9.2017. NTNU.

Barn-voksen relasjoner i dagtilbud og skole. Konferanse; tema: Når praksis og forskning går hånd i hånd; ADHD Centre, Århus, Danmark. 5.10.2017. NTNU.

Gode lærer-elev relasjoner. Et samarbeidsprosjekt mellom Trondheim Kommune og RKBU. Når praksis og forskning går hånd i hånd. ADHD center. Aarhus Danmark. 5.10.2017. NTNU.

Godt å være liten i barnehagen? Barns beste. Arr: Gilbert m.fl. støttet av Fritt Ord. Oslo. 27.10.2017. NTNU.

Rutinesituasjoner i barnehagen. Kultur for læring. Høgskolen Innlandet og SePu, Hamar. 31.10.2017. NTNU.

Gode relasjoner i barnehage og skole. Fagdag - ledere i barnehage og skole. Fylkesmannen i Møre og Romsdal. Molde. 16.11.2017. NTNU.

Gode relasjoner - like viktig som mat og drikke. Oppvekstkongressen 2017. Arr.: Faglig Forum. Trondheim. 27.11.2017. NTNU.

Gode lærer-elev relasjoner. Oppvekstkongressen 2017. Faglig Forum. Trondheim. 27.11.2017. NTNU.

Gunnes, Mari; Langhammer, Birgitta; Aamot, Inger Lise; Lydersen, Stian; Ihle-Hansen, Hege; Indredavik, Bent; Schroeter, Walburga; Reneflot, Kristine; Askim, Torunn

How well do stroke survivors adhere to an 18-month physical activity and exercise programme? Secondary results from a randomized controlled trial. European Society for Movement analysis in Adults and Children (ESMAC). Trondheim. 6.-9.9.2017. VV, HIOA, NTNU.

Kayed, Nanna Sønnichsen

Etterspill etter forskningsprosjektet; Psykisk helse hos barn og unge i barneverninsti-

tusjoner. Avslutningsseminar. Arr.: RKBU Midt-Norge. Trondheim. 27.9.2017. NTNU.

Lærum, Astrid Merete Winsnes; Reitan, Solveig Merete Klæbo; Brubakk, Ann-Mari; Evensen, Kari Anne Indredavik; Lydersen, Stian; Skranes, Jon Sverre; Indredavik, Marit Sæbø

Predictive factors and early markers for psychiatric problems in Very Low Birth-weight adults. PAS. Poster. American Academy of Pediatrics. San Francisco. 6.-9.5.2017. NTNU.

Lærum, Astrid Merete Winsnes; Reitan, Solveig Merete Klæbo; Brubakk, Ann-Mari; Evensen, Kari Anne Indredavik; Lydersen, Stian; Skranes, Jon Sverre; Indredavik, Marit Sæbø

Psychiatric symptom load, autistic traits and odd beliefs in low birthweight adults. PAS. Arr.: American Academy of Pediatrics. San Francisco. 6.-9.5. 2017. NTNU.

Lærum, Astrid Merete Winsnes; Rimol, Lars Morten; Reitan, Solveig Merete Klæbo; Brubakk, Ann-Mari; Evensen, Kari Anne Indredavik; Bjuland, Knut Jørgen; Lydersen, Stian; Skranes, Jon Sverre; Indredavik, Marit Sæbø

Brain volumes by cerebral MRI and correlations with psychiatric symptoms in low birthweight adults. jENS. Arr.: Congress of joint European Neonatal Society. Venezia. 31.10-4.11.2017. NTNU

Løvaas, Mona Elisabeth S; Sund, Anne Mari; Patras, Joshua; Martinsen, Kristin Dagmar; Neumer, Simon-Peter; Holen, Solveig; Reinfjell, Trude; Adolfsen, Frode; Rasmussen, Lene-Mari Potulski; Pedersen, Marit Løtveit

Emotion regulation and its relation to symptoms of anxiety and depression in children. Does parental gender have a differentiating role? Society of preventive research (SPR). Poster. 30.5.-2.6.2017. NTNU, RBUP-ØS, STO, UiO, UiT.

Midtgård, Inger Helen; Bania, Elisabeth Valmyr
Aktivitetsbasert avlastning for barn og ungdom med autismspekter diagnose. Nasjonal konferanse om brukermedvirkning i forskning. Høgskolen Innlandet, Lillehammer. 16-17.10.2017. HVL, NTNU.

Neset, Bjørg

Psykisk utviklingshemming og hverdagsutfordringer. Seminar. NTNU/MH/IPH Vernepleierutdanning, Trondheim. 27.2.2017. NTNU.

Nøvik, Torunn Stene; Sund, Anne Mari; Thomsen, Per Hove

Kognitiv atferdsterapi i gruppe hos ungdom med ADHD. Integrasjons- og forskningskonferanse. For Institutt for psykisk helse v/ NTNU og Psykisk helsevern, Rus og avhengighetsmedisin v/St. Olavs Hospital og Helse Midt-Norge, Trondheim. 15.6.2017. STO, NTNU.

Pedersen, Marit Løvteit; Holen, Solveig; Neumer, Simon-Peter; Martinsen, Kristin Dagmar; Rasmussen, Lene-Mari Potulski; Adolfsen, Frode; Patras, Joshua; Løvaas, Mona Elisabeth S; Sund, Anne Mari

Exploring the associations between school functioning and symptoms of anxiety and/or depression in young school children. The Society for Prevention Research (SPR). Washington D.C. 30.5.-2.6.2017. NTNU, RBUP-ØS, STO, UiO, UiT.

Pedersen, Marit Løvteit

Internalizing problems and school functioning in Young Children. Faglig innlegg på studieemne "Elementær forskningsmetodikk i psykiatri". Arr.: NTNU. Trondheim. 31.8.2017. NTNU, UiT.

Rimehaug, Tormod

Barnepsykiatri i Almenpraksis - intervju med/av d.A.Solberg. Barnepsykiatri for almenleger. BUP, Jægtvollen. 10.2.2017. NTNU.

Endringer i norsk og nederlandsk innsats for Barn som pårørende. Nettverksmøte BAP. BUP Levanger. 19.10.2017. NTNU.

NVR - Miljøterapeutisk strategi mot uakseptabel atferd. Ledermøte Bufetat. 05.12.2017. NTNU.

Ny kunnskap og tiltak for barn som pårørende. Gjentatt tre ganger i tre ulike nettverksmøter. Nettverksmøte - Barn som pårørende. BUP Levanger, Levanger. 26.-28.1.2017. NTNU.

Postere om virksomheten ved RKBU Midt-Norge. Folk Først konferansen. Fylkesmannen i Nord-Trøndelag, Steinkjer. 15.-16.2.2017. NTNU.

Strategier mot uakseptabel atferd. Personalmøte Lø skole. Steinkjer kommune. 11.12.2017. NTNU.

Sandnes, Kjersti

Barn har det sjelden bedre enn sine foreldre. Barndommen varer i generasjoner. Arr.: Korus Midt-Norge, NKS veiledningssenter. Stjørdal. 23.10.2017. NTNU.

Bruk av ASQ og ASQ:SE. Kurs for ansatte i BUP. Arr.: BUP Saupstad, St. Olavs Hospital. 31.1.2017. NTNU.

COS og følelsesregulering. Sped- og småbarnskonferansen "Nå de små". Arr.: RKBU Midt-Norge. Ålesund. 25.-26.4.2017. NTNU.

Foreldrenes indre arbeidsmodell av barnet. Vedlikeholdsseminar for sertifiserte cos-terapeuter. Arr.: RBUP Øst-Sør, Oslo. 20.-21.6.2017. NTNU.

Hvordan fange opp nedstemthet i perinatalfasen?. Nidaroskongressen Trondheim. 20.10.2017. NTNU.

Med barnet i fokus. Bedre Tverrfaglig Innsats, Holtålen kommune. Korus Midt-Norge, Holtålen. 15.8.2017. NTNU.

Nettverkssamling for psykologer i kommuner i Trøndelag. Nettverkssamling for psykologer i Trøndelagskommuner. Kompetansesentrene i Midt-Norge; RKBU, Korus, RVTS, NAPHA. Trondheim. 29.8.2017. NTNU.

Om emosjonsregulering i arbeid med barn og deres familier. Fagdag for psykologer i BUP Sør Trøndelag. Trondheim. 17.8.2017. NTNU.

Samling for veiledere og kontaktpersoner for "Tidlig Inn". Veiledersamling for veiledere i Tidlig Inn. Korus Midt-Norge, Trondheim. 2.11.2017. NTNU.

Sosial og emosjonell utvikling hos barn.

Seminar for leger i spesialisering (LIS). St. Olavs Hospital, Trondheim. 5.9.2017. NTNU.

Trygghetssirkelen. Opplæring i metoden COS.RBUP Øst-Sør. Oslo. 20.-23.11.2017. NTNU.

Sandnes, Kjersti; Kårstad, Silja Berg
Nedstemthet i svangerskap og barseltid. Tidlig Inn, dag 3. Korus Midt-Norge. Eide. 7.11.2017. NTNU.

Nedstemthet i svangerskap og barseltid. Tidlig Inn, dag 3. Korus Midt-Norge, Eide. 7.11.2017. NTNU.

Sandnes, Kjersti; Melsom, Hilde; Lindberg, Astri
Tilknytningsteori i arbeid med små barn og deres familier. Kurs for ansatte i tjenester som jobber med små barn og deres familier. RKBU Midt-Norge. Molde. 27.-28.9.2017. NTNU, RBUP-ØS.

Tilknytningsteori i arbeid med små barn og deres familier. seminar for ansatte i tjenester som arbeider med små barn og deres familier. Namsos kommune. Namsos. 23.-24.5.2017. NTNU, RBUP-ØS.

Stallvik, Marianne
Risk factors within Substance Use Disorder treatment. The Nordic-Baltic Scientific Meeting on opioid maintenance treatment. Uppsala University, U-FOLD, Uppsala. 8.-9.6.2017. NTNU.

Stensen, Kenneth; Tveit, Håvard; Stenseng, Frode; Lydersen, Stian; de Wolff, Marianne S.; Wallander, Jan Lance; Drugli, May Britt
A preliminary validation study of the Ages and Stages Questionnaire Social- Emotional (ASQSE) with teacher reports. International Attachment Conference 2017. IAC. London. Poster. 29.6.-1.7.2017. NTNU.

Sund, Anne Mari
TIM - Tidlig Intervensjon Mestrende barn-en RCT studie i skolen. Instituttssamling NTNU Institutt for Psykisk Helse. 9.3.2017. NTNU, STO.

Søndenaa, Erik; Bjørgen, Tale Gjertine.
Screening for utviklingshemming. Åpnings-

konferanse RHAB. Trondheim.25.10.2017. NTNU, STO.

Søndenaa, Erik; Sauarlia, Stein Ketil; Hukkelås, Britt; Jullumstrø, Sidsel
Brukerundersøkelse HAVO. Åpningskonferanse RHAB, Trondheim. 25.10.2017. NTNU, STO.

Søndenaa, Erik; Sivertsen, Anne; Waagsbø, Anne Mette; Barstad, Bernt
Sinnemestring for personer med utviklingshemming. Åpningskonferanse RHAB, Trondheim. 25.10.2017. NTNU, STO.

Weider, Siri; Indredavik, Marit Sæbø; Hestad, Knut
Executive Difficulties in Patients with Anorexia Nervosa or Bulimia Nervosa. International Conference on Eating Disorders. Poster. Arr.: Academy of Eating Disorders. Praha. 6.-10.6.2017. NTNU, HNT.

Weider, Siri; Lærum, Astrid Merete Winsnes; Evensen, Kari Anne Indredavik; Lydersen, Stian; Brubakk, Ann-Mari; Indredavik, Marit Sæbø
Neuropsychological function in adults born preterm with very-low-birth-weight or born term small for gestational age. PAS. Poster. Arr.: American Academy of Pediatrics. San Francisco. 6.-9.5.2017. NTNU, UiO.

Weidle, Bernhard
Eksplisivt raseri og atferdsvansker ved Tourettes syndrom. Hva vet vi? Åpen fagkonferanse: Utfordrende atferd ved Tourettes syndrom. Oslo. 11.6.2017. NTNU.

Medikamentell behandling ved tics og utfordrende atferd. Åpen fagkonferanse: Utfordrende atferd ved Tourettes syndrom. Oslo. 11.6.2017. NTNU.

Populærvitenskapelige bidrag

Bania, Elisabeth Valmyr

Hva sier doktoren? Intervju av studenter som skal disputere for phd Overskrift: Disputerte 17. februar ved Universitetet i Tromsø med avhandlingen Educational Footprints and Psychosocial Factors in Multicultural Contexts in Arctic Norway A Cohort and Registry Data Study among Sami and Non-Sami Students, 2003-2012. Intervju. Morgenbladet [Avis] 1.3.2017. NTNU, UiT.

Drugli, May Britt

Barnehagebarn stressa av lange dager. NRK Midtnytt [TV] Intervju. 17.1.2017. NTNU.

Barnehagebarn blir stresset av lange dager. aftenposten.no [Internett] Intervju. 17.1.2017. NTNU.

Barnehagebarn blir stresset av lange dager. NRK Dagsrevyen [TV] Intervju. 17.1.2017. NTNU.

Barnehagebarn blir stresset av lange dager. nrk.no [Internett] Intervju. 17.1.2017. NTNU.

Barnehagebarn blir stresset av lange dager. ABC nyheter [Internett] Intervju. 18.1.2017. NTNU.

Barnehagebarn blir stresset av lange dager. adressa.no [Internett] Intervju. 18.1.2017. NTNU.

Barnehagebarn blir stresset av lange dager. Adresseavisen [Internett] Intervju. 18.1.2017. NTNU.

Barnehagebarn blir stresset av lange dager. Aftenbladet.no [Internett]. Intervju. 18.1.2017. NTNU.

Barnehagebarn blir stresset av lange dager. Altaposten [Internett] Intervju. 18.1.2017. NTNU.

Barnehagebarn blir stresset av lange dager. Avisenagder.no [Internett] Intervju. 18.1.2017. NTNU.

Barnehagebarn blir stresset av lange dager. BT.no [Internett] Intervju. 18.1.2017. NTNU.

Barnehagebarn blir stresset av lange dager. Firda Tidende [Avis] Intervju. 18.1.2017. NTNU.

Barnehagebarn blir stresset av lange dager. Folkebladet.no [Internett] Intervju. 18.1.2017. NTNU.

Barnehagebarn blir stresset av lange dager. FVN.no [Internett] Intervju. 18.1.2017. NTNU.

Barnehagebarn blir stresset av lange dager. HT.no [Internett] Intervju. 18.1.2017. NTNU.

Barnehagebarn blir stresset av lange dager. iTromsø [Avis] Intervju. 18.1.2017. NTNU.

Barn blir stresset av lange dager i barnehagen. NRK P4 nyhetene [Radio]. Intervju. 18.1.2017. NTNU.

Barn blir stresset av lange dager i barnehagen. P4.no [Internett]. Intervju. 18.1.2017. NTNU.

Barnehagebarn stresset av lange dager. Romsdals budstikke [Avis] Intervju. 18.1.2017. NTNU.

Barnehagebarn blir stresset av lange dager. Smp.no [Internett] Intervju. 18.1.2017. NTNU.

Barnehagebarn blir stresset av lange dager. Stjørdalens blad [Avis] Intervju. 18.1.2017. NTNU.

Barnehagebarn blir stresset av lange dager. Tønsberg Blad [Avis] Intervju. 18.1.2017. NTNU.

Barnehagebarn blir stresset av lange dager. Rbnett.no [Internett]. Intervju. 18.1.2017. NTNU.

Barnehagebarn blir stresset av lange dager. Fosnafolket [Avis] Intervju. 22.1.2017. NTNU.

Jakten på den gode barnehagen. barnehage.no [Internett] Intervju. 24.1.2017. NTNU.

Vil gi barna trygghet. Glåmdalen [Avis] Intervju. 28.1.2017. NTNU.

Føler du at en relasjon til barnet taper deg

for energi, bør noe gjøres. glomdalen.no [Internett] Intervju. 29.1.2017. NTNU.

Stress hos små barn i barnehage. Barnehagefolk 2017 Volum 1. s. 84-85. Kronikk. 01.02.2017. NTNU.

Farlig eller positivt stress? Klassekampen Kronikk. 18.2.2017. NTNU.

Elevated stresslevels among Norwegian youngest children in childcare. ScienceDaily.com [Internett] Intervju. 24.2.2017. NTNU.

Toddlers who spend more than 8 hours in daycare become stressed. Daily Mail online [Internett] Intervju. 24.2.2017. NTNU.

Why your kids become stressed after 8 hours in childcare. latinoshealth.com [Internett] Intervju. 27.2.2017. NTNU.

Når foreldre skal velge barnehageplass. nrk.no [Internett] Intervju. 28.2.2017. NTNU.

Når foreldre skal velge barnehageplass. NRK Dagsrevyen [TV] Intervju. 28.2.2017. NTNU.

Små barn stressas i förskolan. Aftonbladet [Avis] Intervju. 11.3.2017. NTNU.

Godt å være liten i barnehagen? Toddlerkonferansen. Canvas. Oslo. 21.3.2017. NTNU.

Stadig lengre åpningstider. Kommunal Rapport [Fagblad] Intervju. 11.4.2017. NTNU.

Barnehagene har stadig lengre åpningstider. Avisen Agder [Avis] Intervju. 11.4.2017. NTNU.

Barnehagane har stadig lengre åpningstider. Firda Tidend [Avis]. Intervju. 11.4. 2017. NTNU.

Barnehagene har stadig lengre opningstider. Sunnmøringen [Avis] Intervju. 11.4.2017. NTNU.

Barnehagene har stadig lengre åpningstider. VG Nyhetsdøgnet [Internett] Intervju. 11.4.2017. NTNU.

Holder åpent lengre. Telemarksavisa [Avis] Intervju. 12.4.2017. NTNU.

Stadig lange åpningstider. Dagen [Avis] Intervju. 18.4.2017. NTNU.

Dette er symptomer på at barnet ditt er stresset. VG.no [Internett] Intervju. 30.6.2017. NTNU.

La barna kjede seg. NRK Radio Dagsnytt 18 [Radio] Intervju. 13.7.2017. NTNU.

Nå skal alle barn i kommunale Oslobarnehager få en fast tilknytningsperson ved barnehagestart. barnehage.no [Internett] Intervju. 10.8.2017. NTNU.

Amerikansk hjerneforsker: Barn bør ikke starte i barnehagen før de er 24-30 måneder gamle. Intervju. barnehage.no [Internett] 24.10.2017. NTNU.

Mener politikerne frykter barnehagedebatt. Dagen [Avis] Intervju. 8.11.2017. NTNU.

Små barn i barnehage. Radio Philadelphia [Radio] Intervju. 9.11.2017. NTNU.

15 tips om grensetting. VG.no [Internett] Intervju. 1.12.2017. NTNU.

Drugli, May Britt; Solheim, Elisabet; Berg-Nielsen, Turid Suzanne

Liten kan bli sliten - en ny norsk studie av stress blant de yngste barnehagebarna. Første steg 2017. Volum 1. s. 52-54. Fagartikkel. BI, HINN, NTNU, RBUP-ØS,

Små barn med lange dager blir mer stresset i barnehagen enn hjemme. Utdanningsnytt.no 2017. Fagartikkel. NTNU, RBUP-ØS.

Drugli, May Britt; Solheim, Elisabet; Grip, Maja Sandmo

Rutiner for tilvenning i norske barnehager. Barnehagefolk 2017. Volum 1. s. 92-98. Fagartikkel. BI, HINN, NTNU.

Fagervoll, Janne Strand; Sund, Anne Mari; Zeltzer, Lonnie K.; Ådnes, Marian; Jensberg, Heidi; Eikemo, Terje Andreas; Lund, Bendik; Hjemdahl, Odin; Reinfjell, Trude
Health-related quality of life and psycho-

logical distress in adolescent and young adult survivors of childhood cancer and their association to treatment, education and demographic factors. Abstracts from the 49th Congress of the International Society of Paediatric Oncology (SIOP) 2017. NTNU, SINTEF, STO.

Kårstad, Silja Berg

Emosjonell kompetanse hos barn. Småbarnsdagane 2017. Barneavdelingen Førde Sentralsjukehus, Flora helsestasjon, Naustdal barnevern. Førde. 25.10.2017. NTNU.

Intervjuet om følelser på NRK Norgesglasset. NRK radio Norgesglasset [Radio]. 7.2.2017. NTNU.

Små barns følelser – for høye forventninger. Barnehagekonferanse. Arr.: Dronning Mauds Minne Høgskole for barnehagelærerutdanning. Trondheim. 31.5.2017. NTNU.

Lydersen, Stian

Hva er medforfatterens ansvar? www.universitetsavisa.no Leserinnlegg. 21.11.2017. NTNU.

Hvor langt går medforfatterens ansvar? www.universitetsavisa.no Leserinnlegg. 28.11.2017. NTNU.

Mikkelsen, Solveig; Lydersen, Stian

Gode erfaringer med å publisere i tidsskrift med åpen publisering. www.universitetsavisa.no [Internett] 23.10.2017. NTNU.

Sandnes, Kjersti

Når mamma er helgepappa. NRK.no [Internett] Intervju. 16.4.2017. NTNU.

Ulset, Gro

For de voksne er dette bare en jobb. Adresseavisen 16.6.2017. NTNU.

Ulset, Gro; Almklov, Petter Grytten; Røyrvik, Jens Olgard Dalseth

Hvordan påvirker standardisering og måling barnevernet? Forskning.no: nettavis med nyheter fra norsk og internasjonal forskning. 28.11.2017. NTNU, SAMFORSK, SINTEF.

5.12.2017. NTNU, SAMFORSK, SINTEF.

Weidle, Bernhard

Diagnoser og F-koder ved tics og Tourettes syndrom. 2-Rette, Medlemsbladet Norsk Tourette Forening 2017 (1) s. 28-30. NTNU.

Tourettes syndrom og autismespekter forstyrrelser/Aspergers syndrom - har de noe med hverandre å gjøre? 2-RETTE NORSK TOURETTE FORENINGEN 2017 (2) s. 47-51. NTNU.

Ukritisk malbruk i barnevernet? Gemini



Foto: Frode Jørum



Regionalt kunnskapssenter
for barn og unge
- Psykisk helse og barnevern

Regionalt kunnskapssenter for barn og unge
– Psykisk helse og barnevern
RKBU Midt-Norge

E-post: kontakt@rkbu.ntnu.no
Telefon: +47 73 55 15 00

Besøksadresse: Klostergata 46, Trondheim

Postadresse:
RKBU Midt-Norge, NTNU
Postboks 8905 MTFS
7491 Trondheim

Layout: Frode Jørum

ntnu.no/rkbu
facebook.com/rkbumidtnorge