

## Girişimci ve Yenilikçi Üniversite Endeksi 2022 Yılı Analiz Sonuçları

192 üniversite ile birlikte, ilk 50 ve ilk 10'da yer alan üniversitelerin 4 boyut kapsamında ve 0-100 aralığında hazırlanan performans puanları Tablo 1'de sunulmaktadır.

**Tablo 1.** Boyut Bazında 0-100 Aralığına Çekilmiş Puan Ortalamaları

Boyut	192 Üniversite Ortalama Puanı	İlk 50 Üniversite Ortalama Puanı	İlk 10 Üniversite Ortalama Puanı
Bilimsel ve Teknolojik Araştırma Yetkinliği	33,01	51,90	68,90
Fikri Mülkiyet Havuzu	18,02	39,77	63,23
İşbirliği ve Etkileşim	28,04	56,62	78,32
Ekonomik ve Toplumsal Katkı	25,92	52,13	69,37
Toplam Puan	25,93	50,75	70,31

192 üniversiteye ilişkin boyut bazında puan dağılımı incelendiğinde puan dağılımının sola doğru çarpık olduğu görülmektedir. Tüm üniversitelerin özellikle iyileştirmesi gereken boyut olarak «Fikri Mülkiyet Havuzu» boyutu ön plana çıkmaktadır. Bununla birlikte 192 üniversite ortalaması ile ilk 50 ve ilk 10 üniversitenin ortalama puanları arasındaki farkın oldukça fazla olduğu gözlenmektedir. Bu da en iyi performans gösteren üniversiteler ile düşük performans sergileyen üniversitelerin sayısal dağılımında dengesizlik olduğunu ve düşük performans gösteren üniversitelerin sayısının daha baskın olduğunu ifade etmektedir. Şekil 1'e göre sıralamada ilk 50 dışında yer alan üniversitelerimizin tüm boyutlarda gelişmeye açık oldukları görülmektedir. Özellikle ilk 50 üniversiteyi yakalayabilmek için ilk 50 dışında yer alan üniversitelerimizin iyileştirmeye açık olan boyutları, «İşbirliği ve Etkileşim» boyutu ile «Ekonomik ve Toplumsal Katkı» boyutudur (Şekil 1 ve Şekil 2).

**Şekil 1.** 192 Üniversite için Boyut Bazında 0-100 Aralığına Çekilmiş Puan Dağılımı

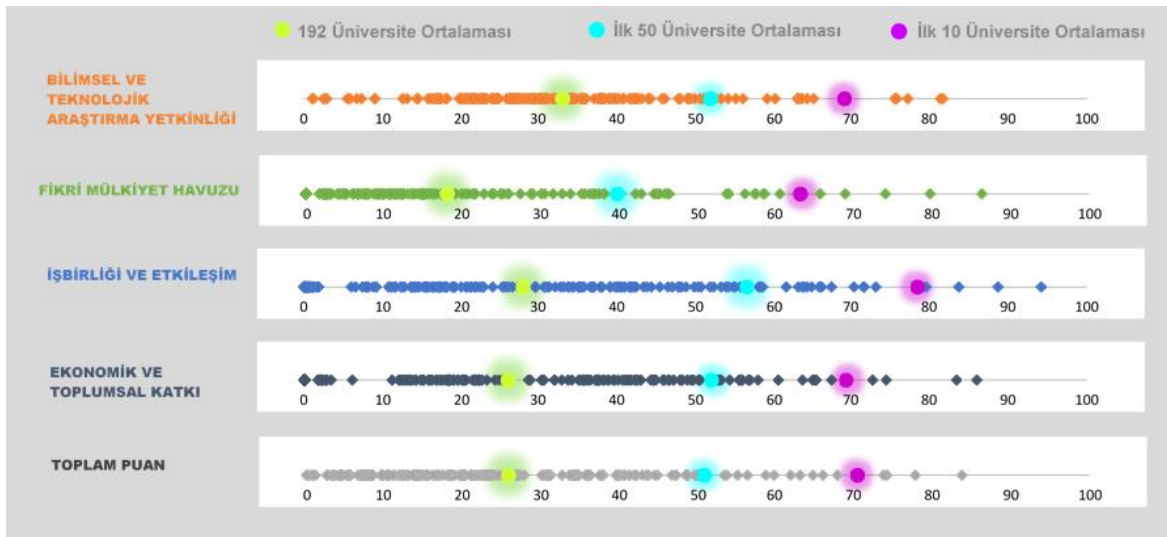

Benzer grafik sıralamada ilk 50'ye giren üniversiteler için incelendiğinde, ilk 50 üniversitenin 192 üniversiteye kıyasla daha iyi performans sergilediği açıkça görülmektedir. (Şekil 2). İlk 50 içindeki üniversitelerin ilk 10'daki üniversiteleri yakalayabilmesi için ise özellikle «Fikri Mülkiyet Havuzu» ile «İşbirliği ve Etkileşim» boyutlarındaki performanslarını artırmaları gerekmektedir (Şekil 2 ve 3).

**Şekil 2.** İlk 50 Üniversite için Boyut Bazında 0-100 Aralığına Çekilmiş Puan Dağılımı

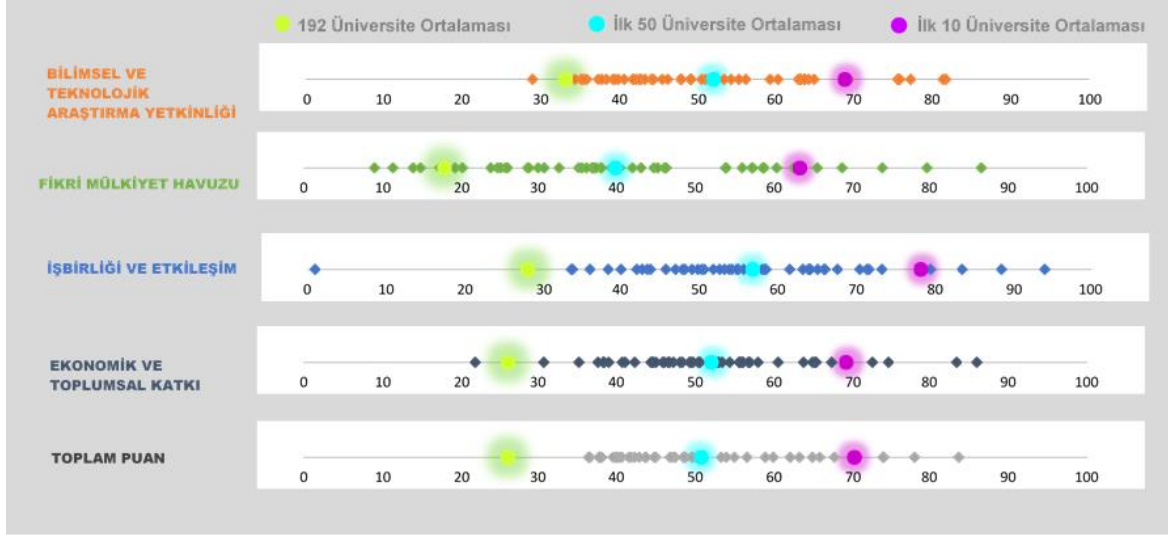

Sıralamada ilk 10'da yer alan üniversiteler için benzer grafik incelendiğinde, İlk 10 üniversitenin ilk 50 üniversiteye kıyasla performanslarının oldukça yüksek olmasına rağmen boyut bazında kendilerini geliştirmeleri gereken alanların olduğu görülmektedir (Şekil 3). Bu üniversitelerin özellikle «Fikri Mülkiyet Havuzu» boyutundaki ortalama performanslarının maksimum olabilecek puanın %64'ünden daha az olması dikkat çekmektedir. Ayrıca, « Bilimsel ve Teknolojik Araştırma Yetkinliği » ve « Ekonomik ve Toplumsal Katkı » boyutlarında bu üniversitelerin ortalama performanslarının maksimum olabilecek puanın %70'inden daha az olduğu görülmektedir. (Şekil 3 ve 4).

**Şekil 3.** İlk 10 Üniversite için Boyut Bazında 0-100 Aralığına Çekilmiş Puan Dağılımı

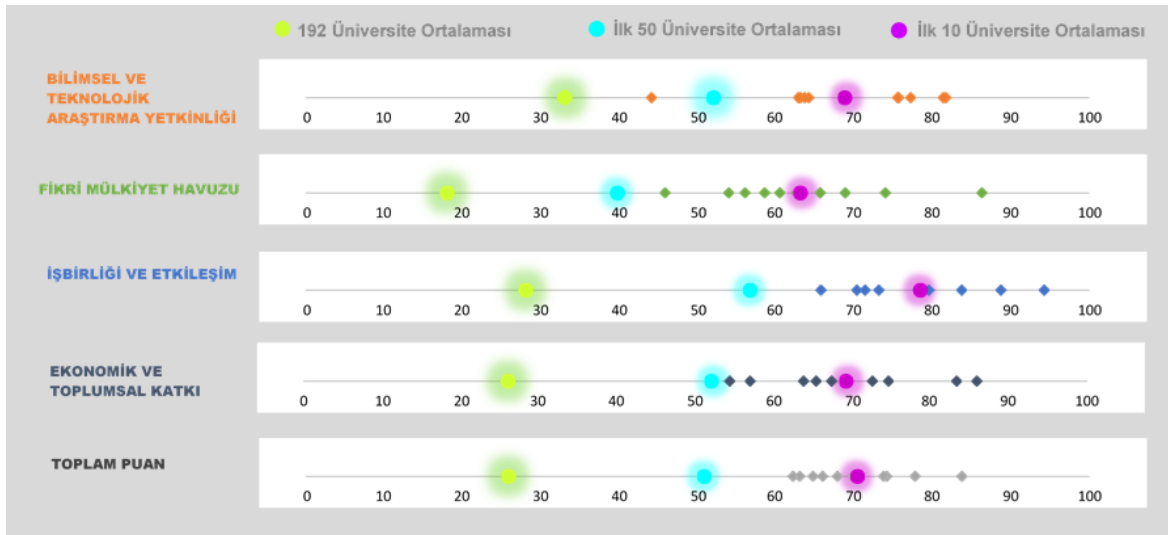

İlk 10 üniversitemize ilişkin üniversite bazlı boyut detay puanları ile ilk 50 üniversite ortalaması karşılaştırması Şekil 4'te mevcuttur.

**Şekil 4.** İlk 10 Üniversitenin Boyut Bazlı Puan Tablosu

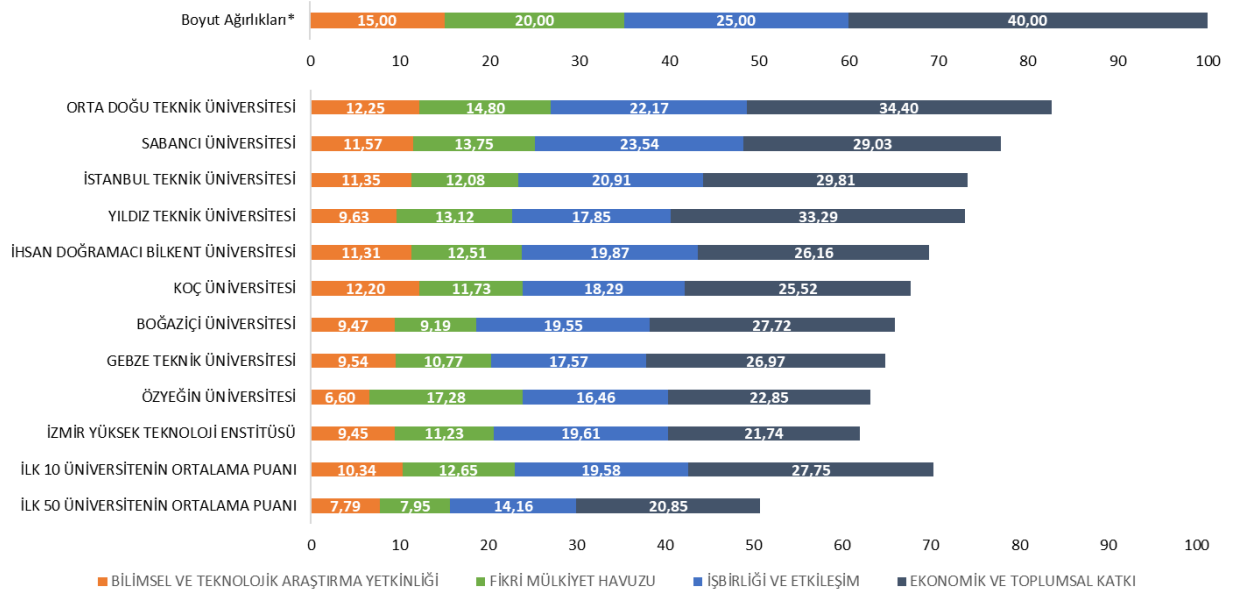

\*Boyut ağırlıkları, bir üniversitenin her ilgili boyutta en fazla alabileceği puanı ifade etmektedir.