



Abbildung 14 (Kortrijk, K5) Ausschnitt aus dem Katasterplan von Kortrijk 1995, Ausschnittkopie erhalten von OCMW-Archief Kortrijk.



Abbildung 15 (Kortrijk, K5) Dachaufsicht Bestand der gegenwärtigen Wohngebäude des Sint Elisabeth-Begijnenhof Kortrijk. Nicht gekennzeichnet ist das Dach der Sint Anna-Halle, die zwischen den beiden dreieckigen Grundflächen liegt, ebenso die Kirche, die zwischen den Häusern 1 und 2 angeordnet ist. Plankopie von OCMW-Archief Kortrijk.



Abbildung 16 (Kortrijk, K5) Bestandsaufnahme der platzseitigen Fassaden und vorgelagerten Mauern der Häuser 10-16, Kopien von OCMW-Archief Kortrijk, Plaat X. Opmeting voorgevels. Planverfasser Arch. P.A. en P.H. Pauwels Kortrijk 1987.

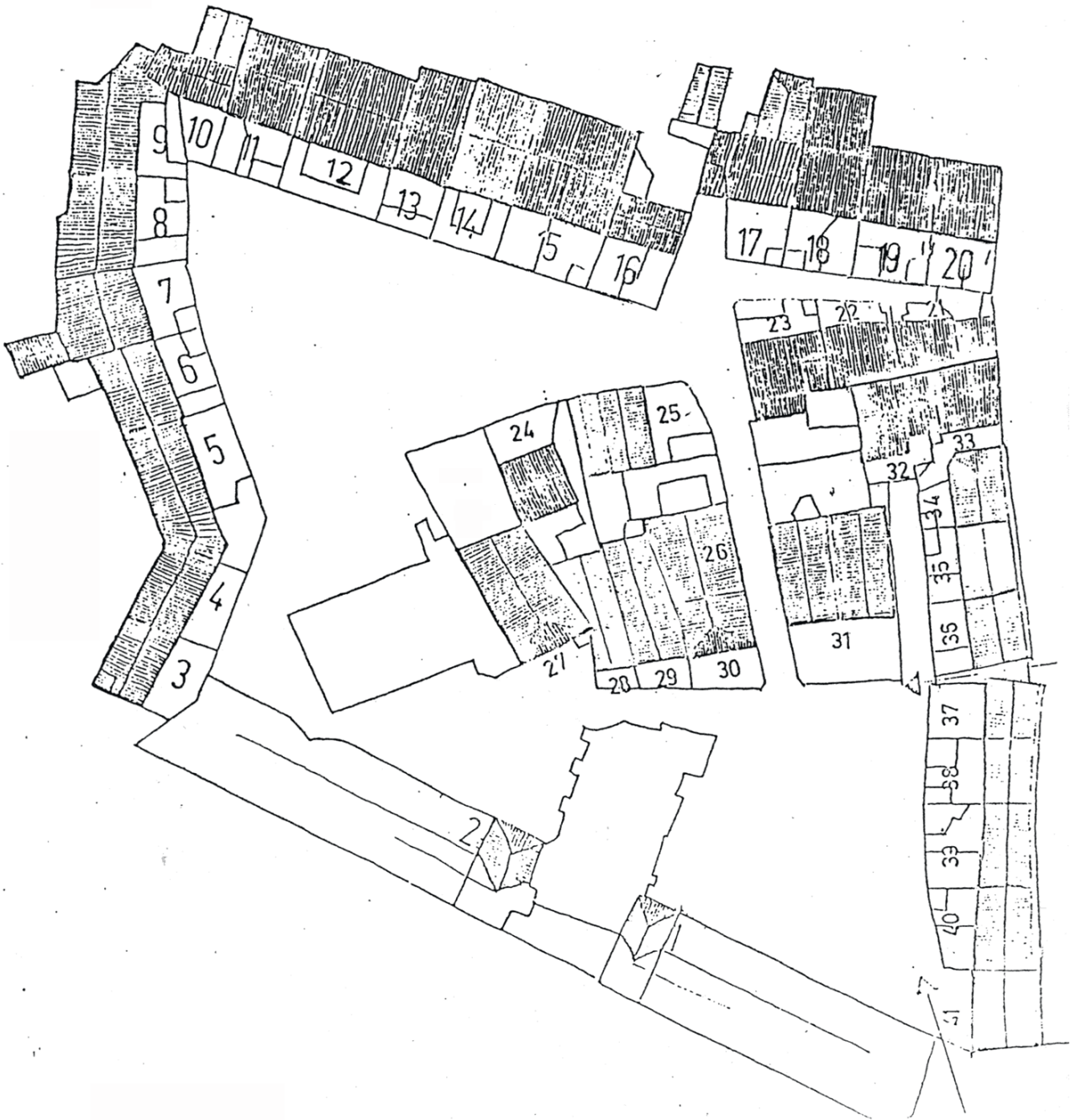

Abbildung 17 (Kortrijk, K5) Bestandsaufnahme vor der Sanierung der Häuser 10-16 des Sint Elisabeth-Beginenhof Kortrijk, EG, Kopien von OCMW-Archief Kortrijk, Plaat XIV. Opmeting gelijkvloers. Planverfasser Arch. P.A. en P.H. Pauwels Kortrijk 1987.

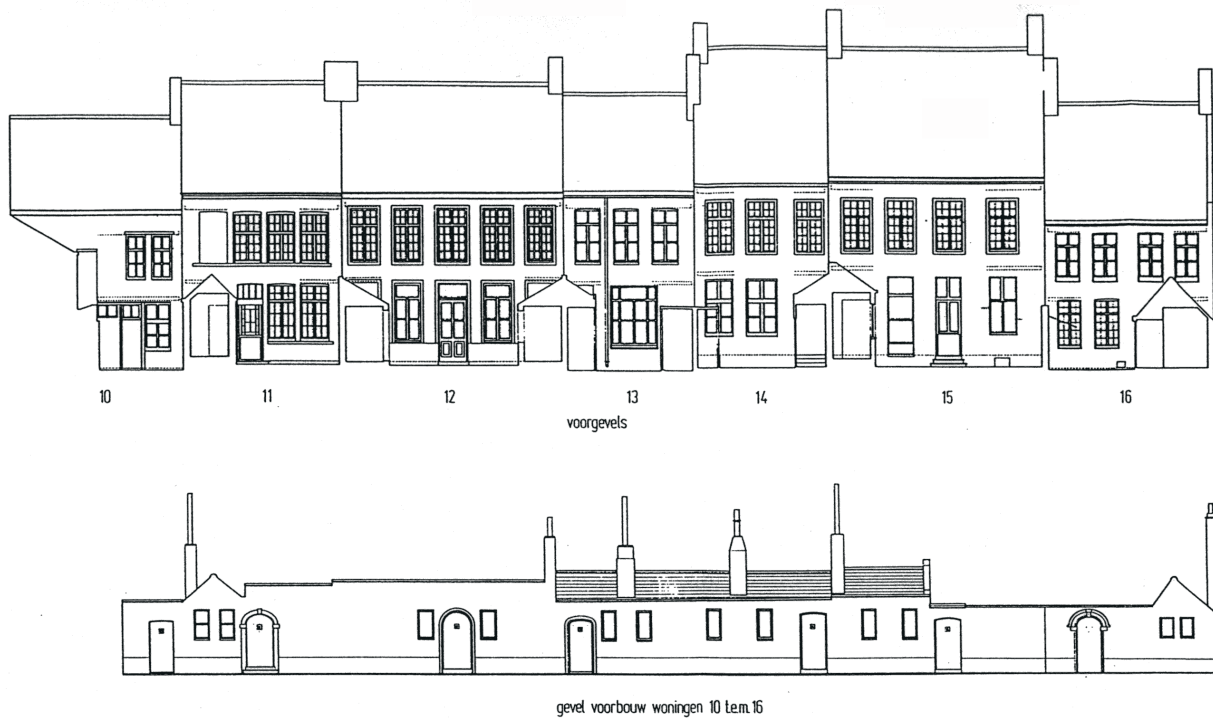

Abbildung 18 (Kortrijk, K5) Bestandsaufnahme vor der Sanierung der Häuser 10-16 des Sint Elisabeth-Beginenhof Kortrijk, 1. OG, Kopien von OCMW-Archief Kortrijk, Plaat XVI. Opmeting verdieping. Planverfasser Arch. P.A. en P.H. Pauwels Kortrijk 1987.

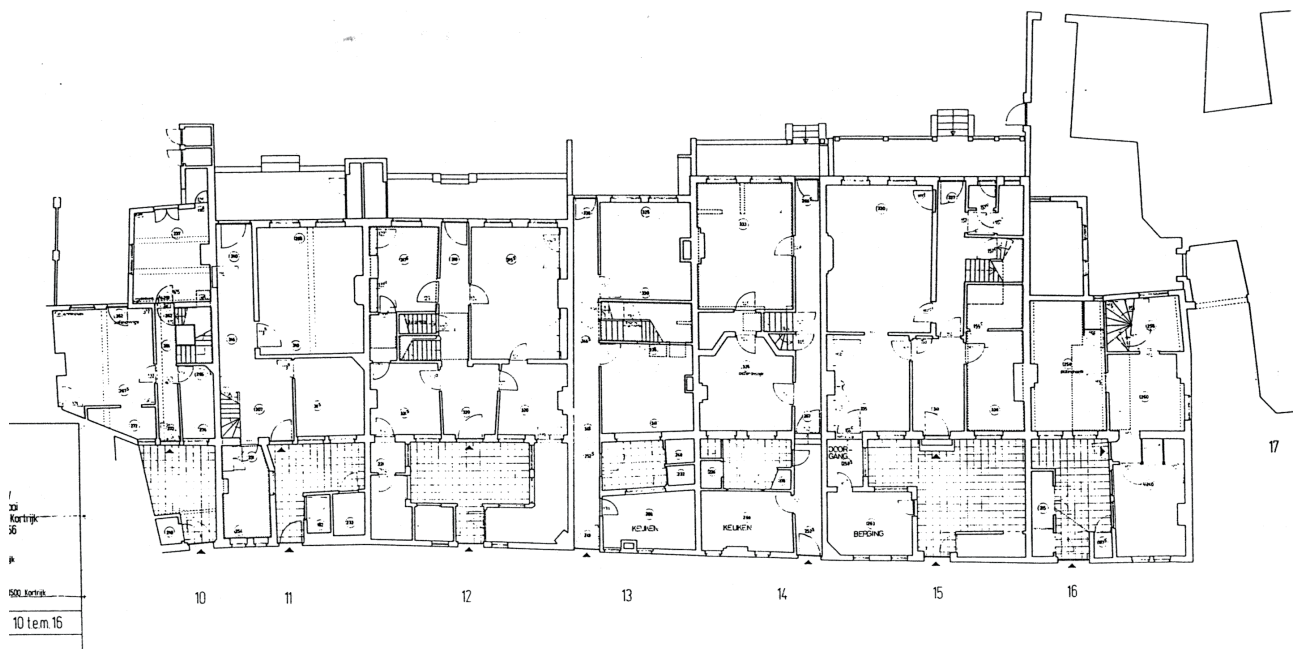

Abbildung 19 (Kortrijk, K5) Bestandsaufnahme der gartenseitigen Fassaden der Häuser 10-16 des Sint Elisabeth-Beginenhof Kortrijk, Kopien von OCMW-Archief Kortrijk, Plaat XII. Opmeting achtergevels. Planverfasser Arch. P.A. en P.H. Pauwels Kortrijk 1987.

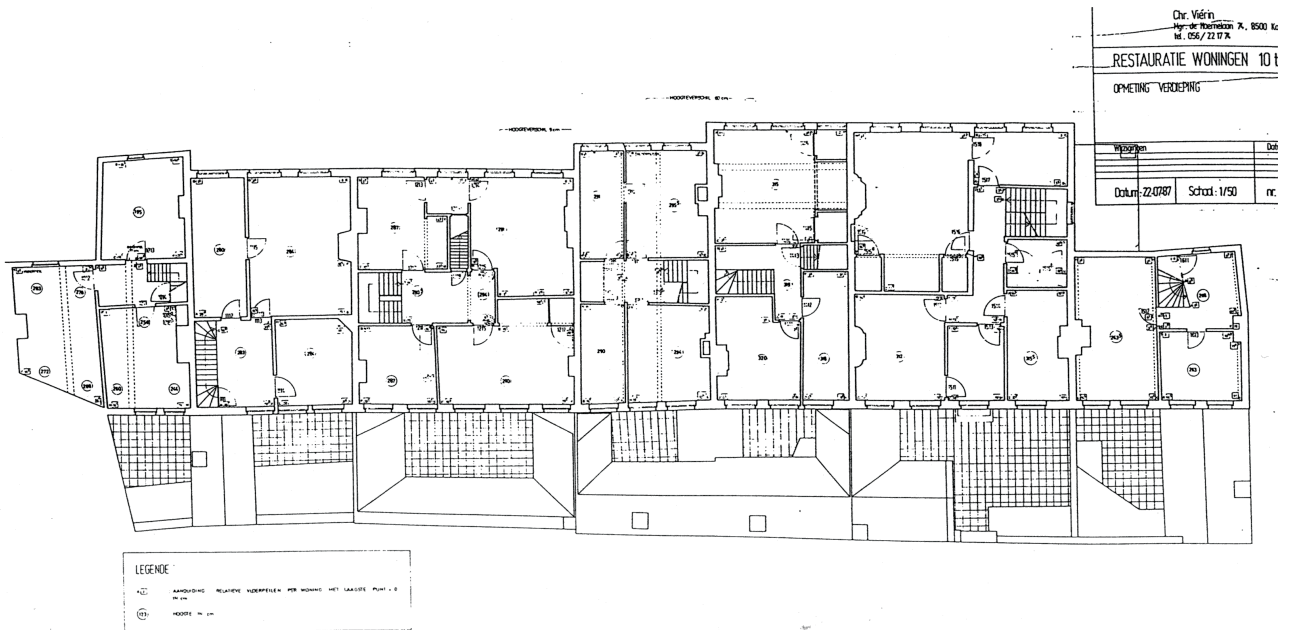

Abbildung 20 (Kortrijk, K5) Gartenseitige Fassaden der Häuser 10-16 des Sint Elisabeth-Begijnenhof in Kortrijk (1999).

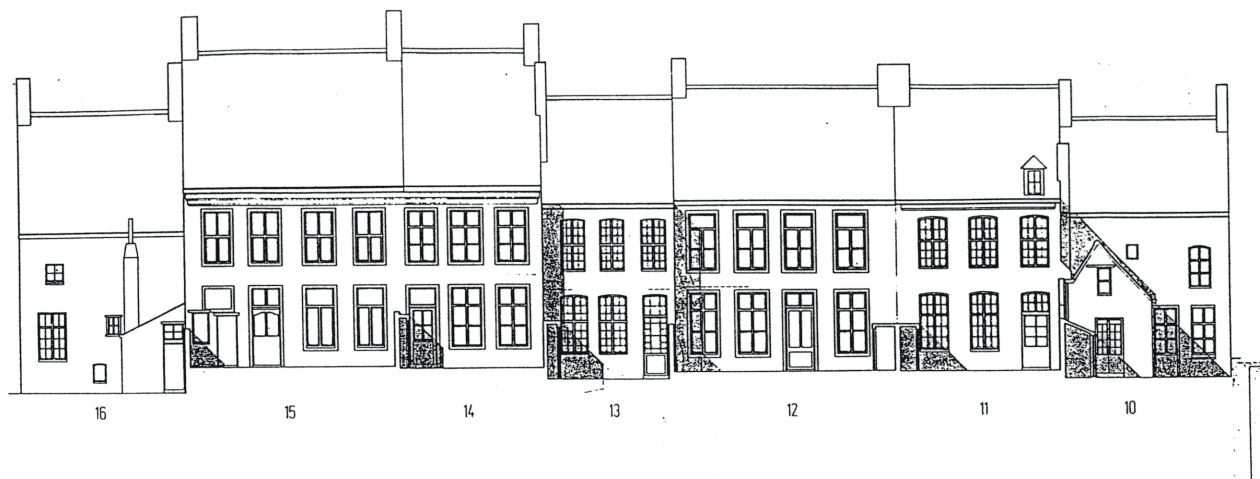
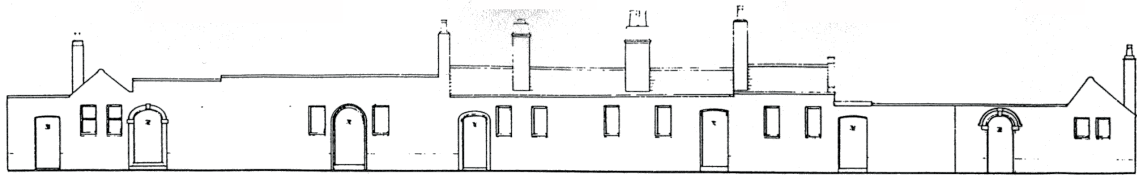

gevel voorbouw woningen 10 t.m. 16



10 11 12 13 14 15 16
voorgevels

Abbildung 21 (Kortrijk, K5) Sanierung der platzseitigen Fassaden und vorgelagerten Mauern der Häuser 10-16 des Sint Elisabeth-Begijnenhof Kortrijk, Kopien von OCMW-Archief Kortrijk, Plaat XI. Nieuwe toestand voorgevels. Planverfasser Arch. P.A. en P.H. Pauwels Kortrijk 1987

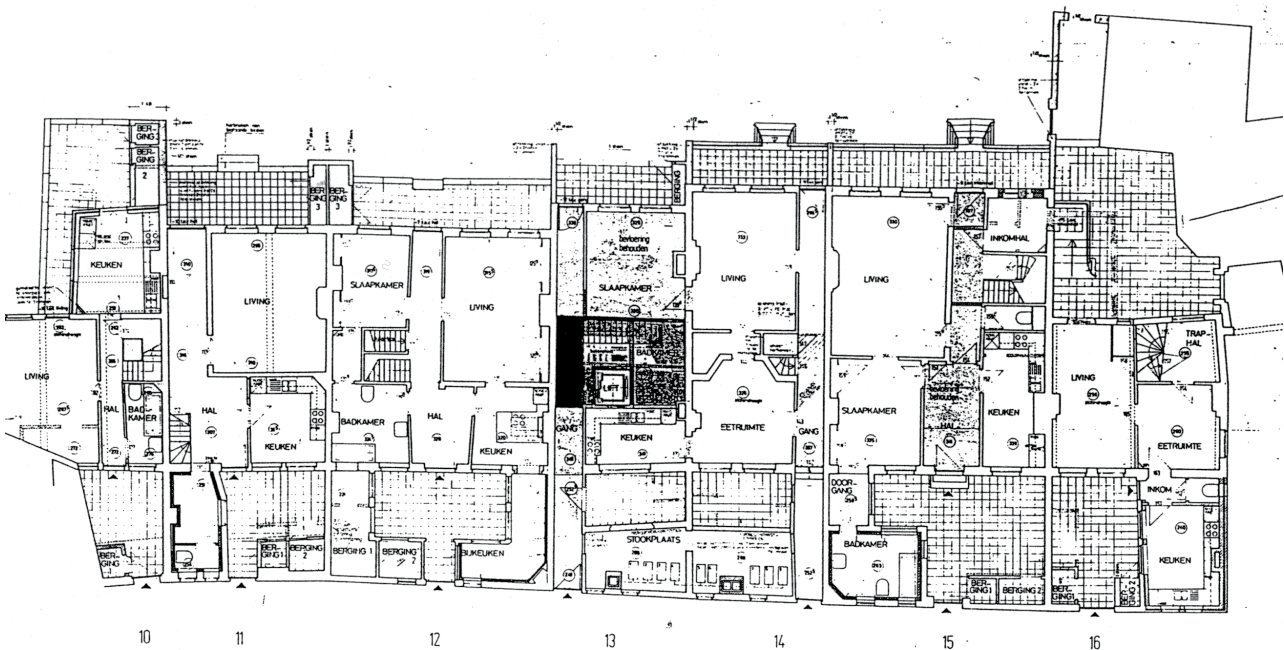

10 11 12 13 14 15 16

Abbildung 22 (Kortrijk, K5) Sanierung der Häuser 10-16 des Sint Elisabeth-Begijnenhof Kortrijk, EG, Kopien von OCMW-Archief Kortrijk, Plaat XV. Nieuwe toestand gelijkvloers. Planverfasser Arch. P.A. en P.H. Pauwels Kortrijk 1987.



Abbildung 23 (Kortrijk, K5) Sanierung der Häuser 10-16 des Sint Elisabeth-Beginenhof Kortrijk, 1. OG, Kopien von OCMW-Archief Kortrijk, Plaat XVII. Nieuwe toestand verdieping. Planverfasser Arch. P.A. en P.H. Pauwels Kortrijk 1987.



Abbildung 24 (Kortrijk, K5) Sanierung der gartenseitigen Fassaden der Häuser 10-16 des Sint Elisabeth-Beginenhof Kortrijk, Kopien von OCMW-Archief Kortrijk, Plaat XIII. Nieuwe toestand achtergevels. Planverfasser Arch. P.A. en P.H. Pauwels Kortrijk 1987.

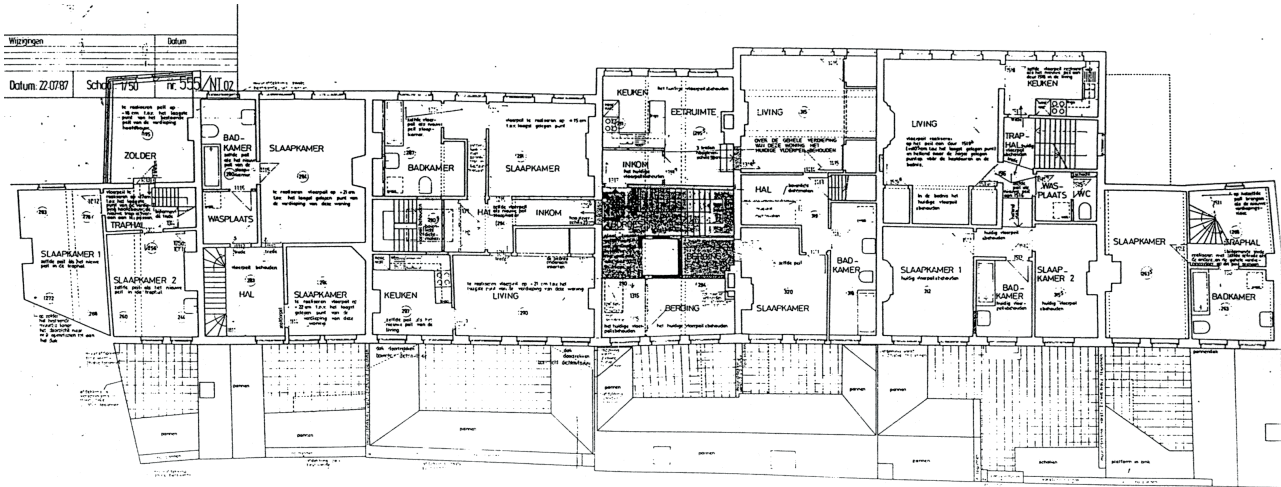

Abbildung 25 (Kortrijk, K5) Rekonstruktion der hofseitigen Fassade der Sint Anna-Halle 1682-1855 des Sint Elisabeth-Begijnenhof Kortrijk. Rechts "de oude zaal", der alte Saal, aus: Vandommele, Vincent: The St.-Anna Hall of the St.-Elisabeth béguinage in Kortrijk, Master Thesis in Building Restoration 1996, Katholieke Universiteit te Leuven, Anhang, Copyright Vincent Vandommele.

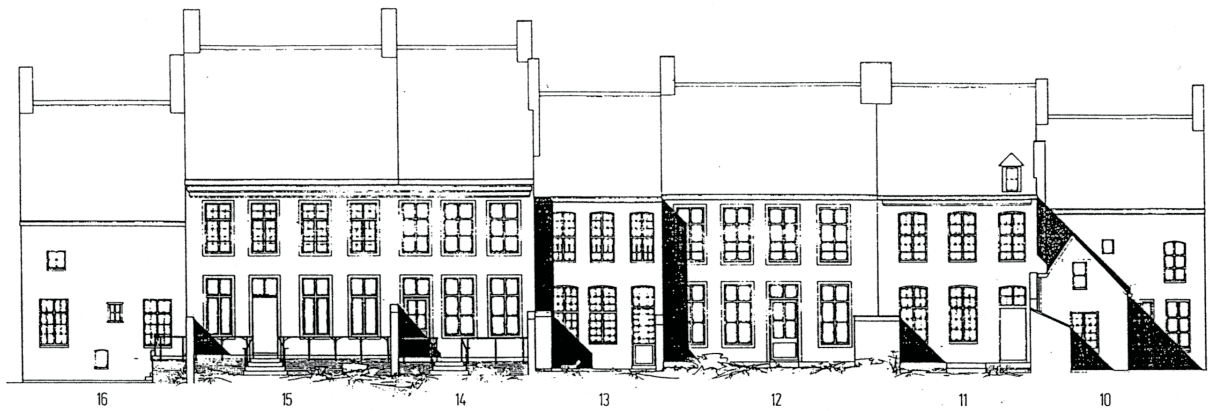

Abbildung 26 (Kortrijk, K5) Rekonstruktion des Grundrisses der Sint Anna-Halle 1682-1855 des Sint Elisabeth-Beginenhof Kortrijk, aus: Vandommele, Vincent: The St.-Anna Hall of the St.-Elisabeth béguinage in Kortrijk, Master Thesis in Building Restoration 1996, Katholieke Universiteit te Leuven, Anhang, Copyright Vincent Vandommele.

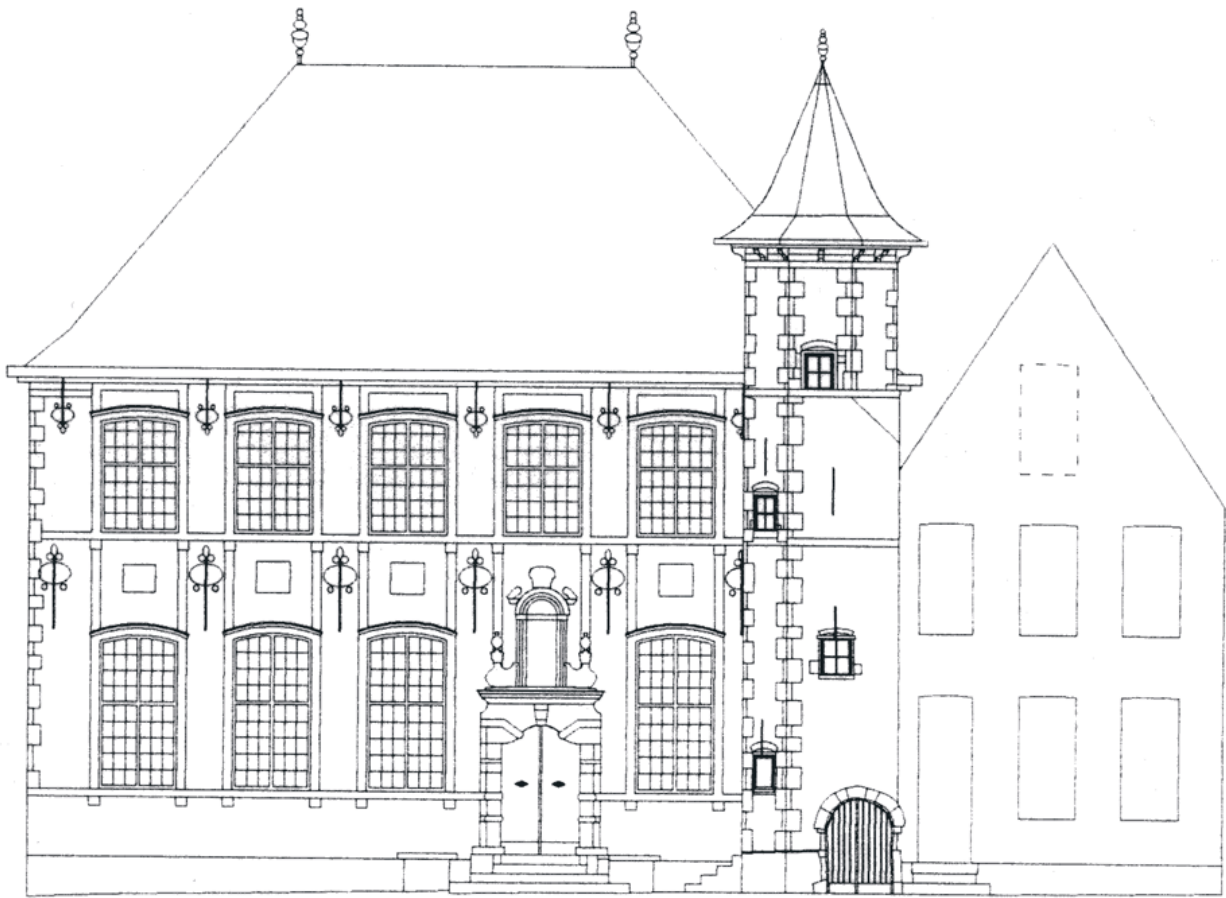
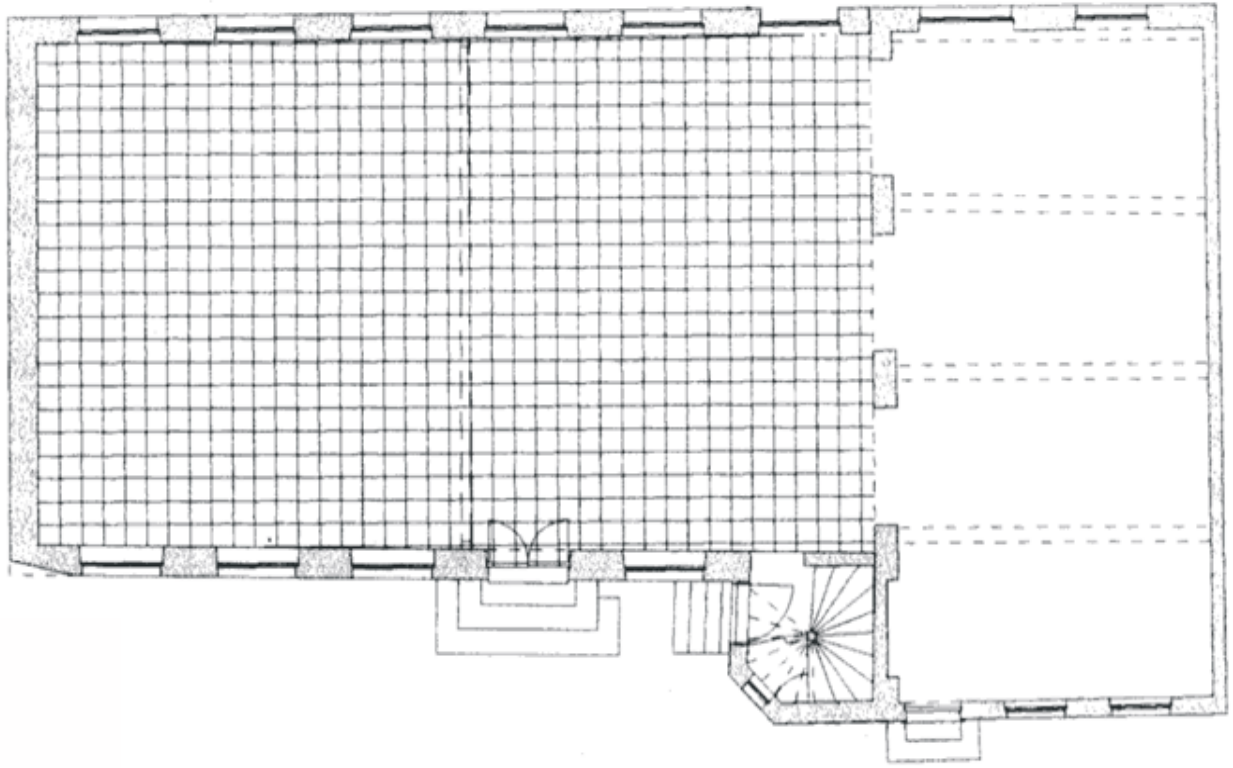
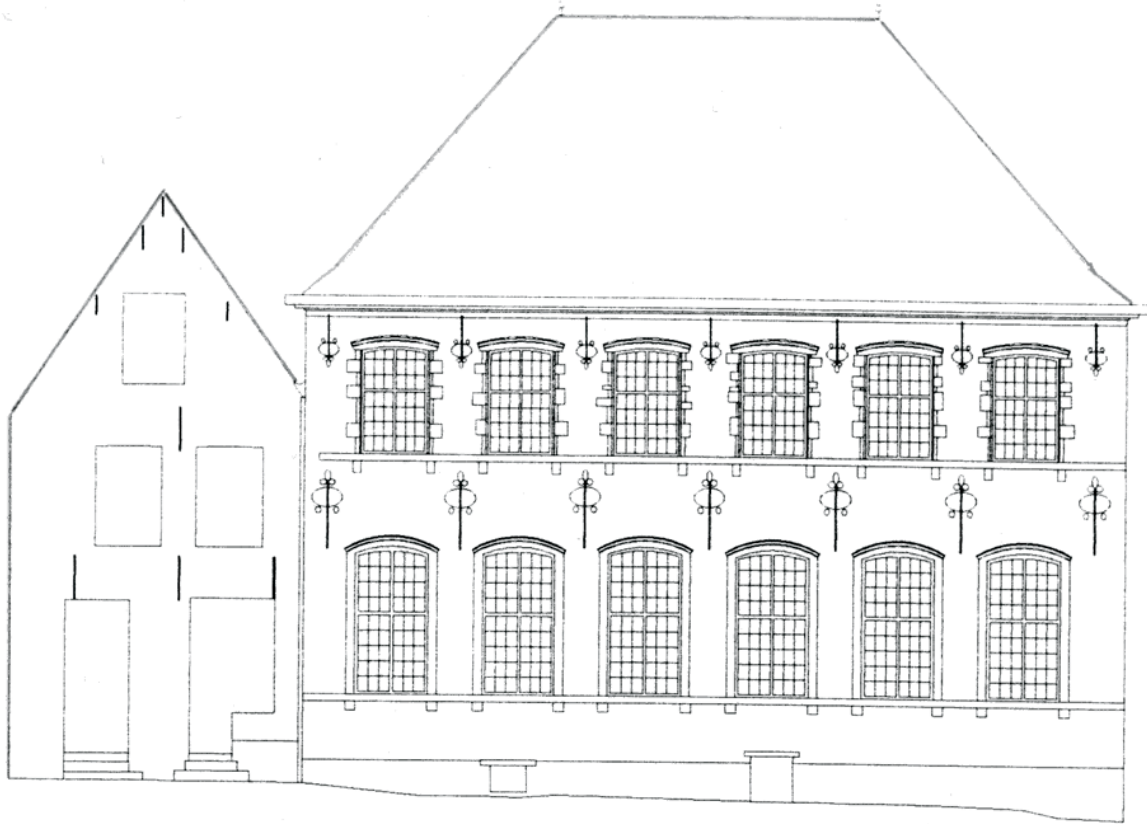

Abbildung 27 (Kortrijk, K5) Rekonstruktion der gartenseitigen Fassade der Sint Anna-Halle 1682-1855 des Sint Elisabeth-Beginenhof Kortrijk. Links die Fassade von "de oude Zaal", aus: Vandommele, Vincent: The St.-Anna Hall of the St.-Elisabeth béguinage in Kortrijk, Master Thesis in Building Restoration 1996, Katholieke Universiteit te Leuven, Anhang, Copyright Vincent Vandommele.