

Contenido

INGRESO A COMFACAUCA EN LÍNEA	1
Paso 1: Ingrese a Comfacauca en Línea utilizando la siguiente url:	1
Paso 2: Selecciona tipo de usuario.....	2
Paso 3: Ingreso de Credenciales	2
Paso 4: Solicitar Código de Seguridad.....	3
Paso 5: Confirmar Código de Seguridad	4

INGRESO A COMFACAUCA EN LÍNEA

Paso 1: Ingrese a Comfacauca en Línea utilizando la siguiente url:

<http://enlinea.comfacauca.com>

Se visualiza la siguiente interfaz

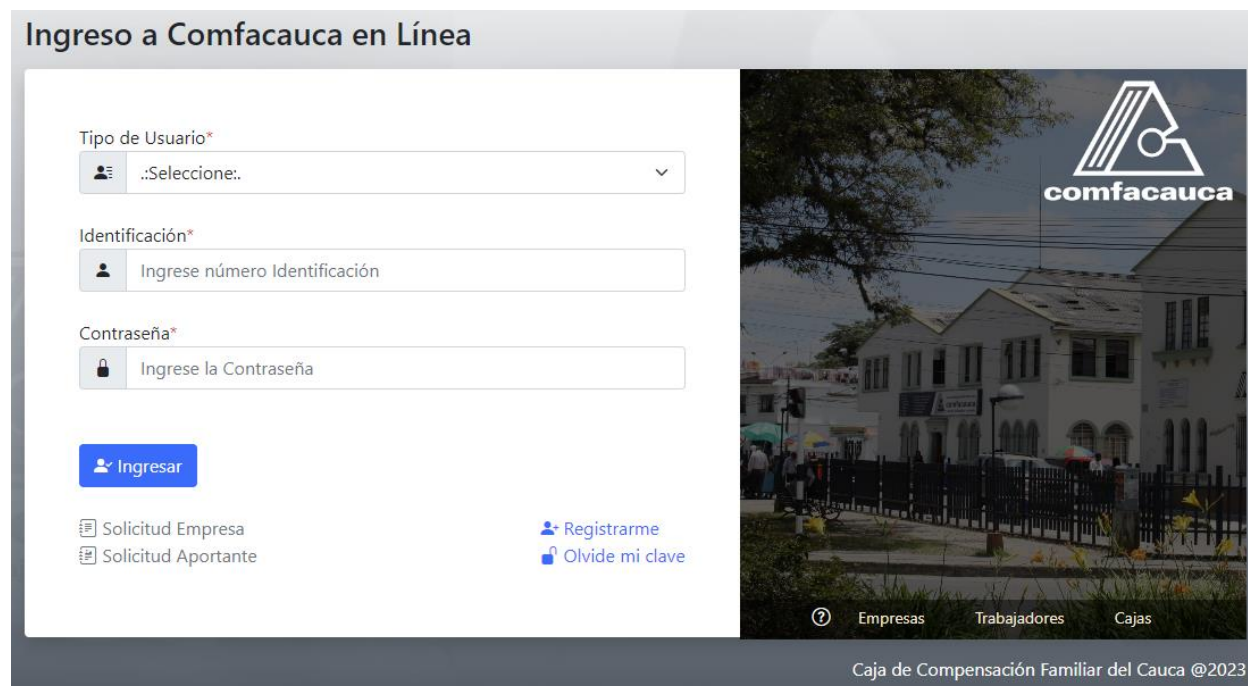

Ingreso a Comfacauca en Línea

Tipo de Usuario*
 ::Seleccione::

Identificación*
 Ingrese número Identificación

Contraseña*
 Ingrese la Contraseña

Ingresar

Solicitud Empresa Registrarme
 Solicitud Aportante Olvide mi clave

Empresas Trabajadores Cajas

Caja de Compensación Familiar del Cauca @2023

Paso 2: Selecciona tipo de usuario

- Si está Afiliado como **Trabajador** a La Caja de Compensación Familiar del Cauca, Comfacaucá.
- Si está Afiliado como **Empresa** a La Caja de Compensación Familiar del Cauca, Comfacaucá.
- Si tiene un **Convenio** con La Caja de Compensación Familiar del Cauca, Comfacaucá.

Tipo de Usuario*

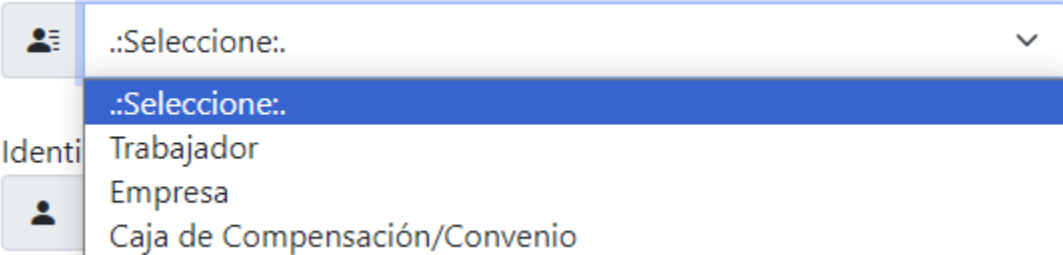

Paso 3: Ingreso de Credenciales

1. Digite su número de identificación sin espacios ni puntos
2. Digite la contraseña

Identificación*

Contraseña*

El sistema valida la autenticidad de los datos y si son incorrectos muestra un mensaje de error.

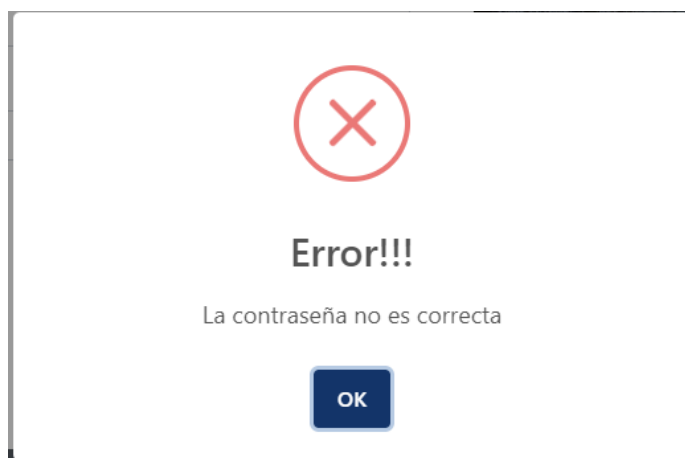

Si los datos son correctos el sistema muestra la siguiente interfaz donde se solicita un código de verificación de 6 dígitos, que será enviado al correo electrónico que aparece registrado.

Paso 4: Solicitar Código de Seguridad

El sistema muestra una ventana donde informa a qué correo electrónico enviará el Código de Seguridad.

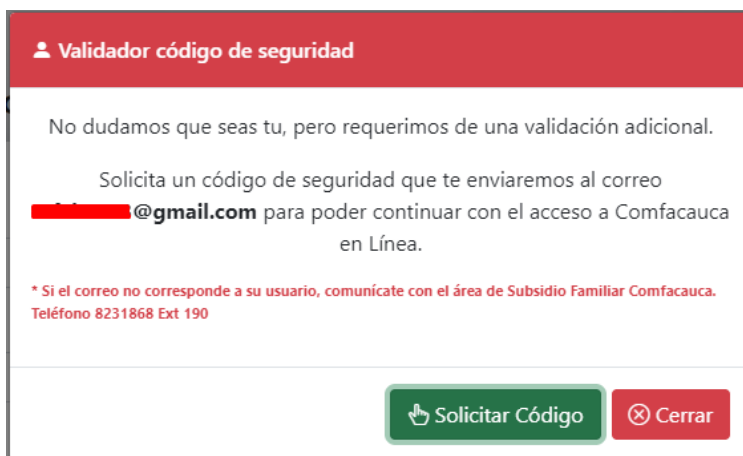

Al dar clic en el botón **Solicitar Código** se envía un correo electrónico con la siguiente estructura a la cuenta de correo del usuario:

Verificación de Cuenta

Código de
seguridad

664990

Por favor ingrese el código de seguridad en el formulario Validador para usuario Registrado.
Una vez validado el código de seguridad será redirigido a Comfacauca en Línea.

Paso 5: Confirmar Código de Seguridad

Digite el código de validación que llegó a su correo electrónico en la siguiente interfaz y presione el botón **Validar Código**:

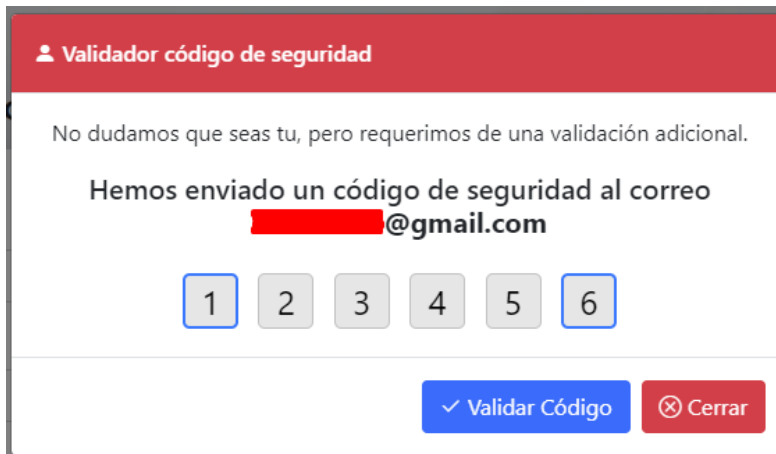

Validador código de seguridad

No dudamos que seas tu, pero requerimos de una validación adicional.

Hemos enviado un código de seguridad al correo
[REDACTED]@gmail.com

1 2 3 4 5 6

Validar Código Cerrar

Si el código es correcto el sistema redirige al usuario a la interfaz de Comfacauca en línea.

