

broadcast+

A MELHOR E MAIS
COMPLETA PLATAFORMA
PARA ACOMPANHAMENTO
DE INFORMAÇÕES DO
MERCADO FINANCEIRO NO BRASIL

Informações de credibilidade para monitorar o mercado, identificar oportunidades e tomar decisões de investimentos e negócios

www.broadcast.com.br

Para profissionais que precisam de informações em tempo real para **tomada de decisão**



Gestoras de Recursos



Fundos de Investimentos



Bancos



Agentes Autônomos e Assessores de Investimentos



Corretoras



Investidor Pessoa Física



Seguradoras



Corporações



Fundos de Pensão



Governo

Cobertura completa e em tempo real do mercado financeiro

- Os fatos no Brasil e no mundo que movimentam os mercados, 24 horas por dia;
- As empresas e os setores mais relevantes da economia brasileira;
- Cobertura dos principais acontecimentos políticos;
- Abertura de mercado, cenários diários, análises e projeções;
- Furos de reportagem e matérias exclusivas;
- Boletins diários em vídeo.

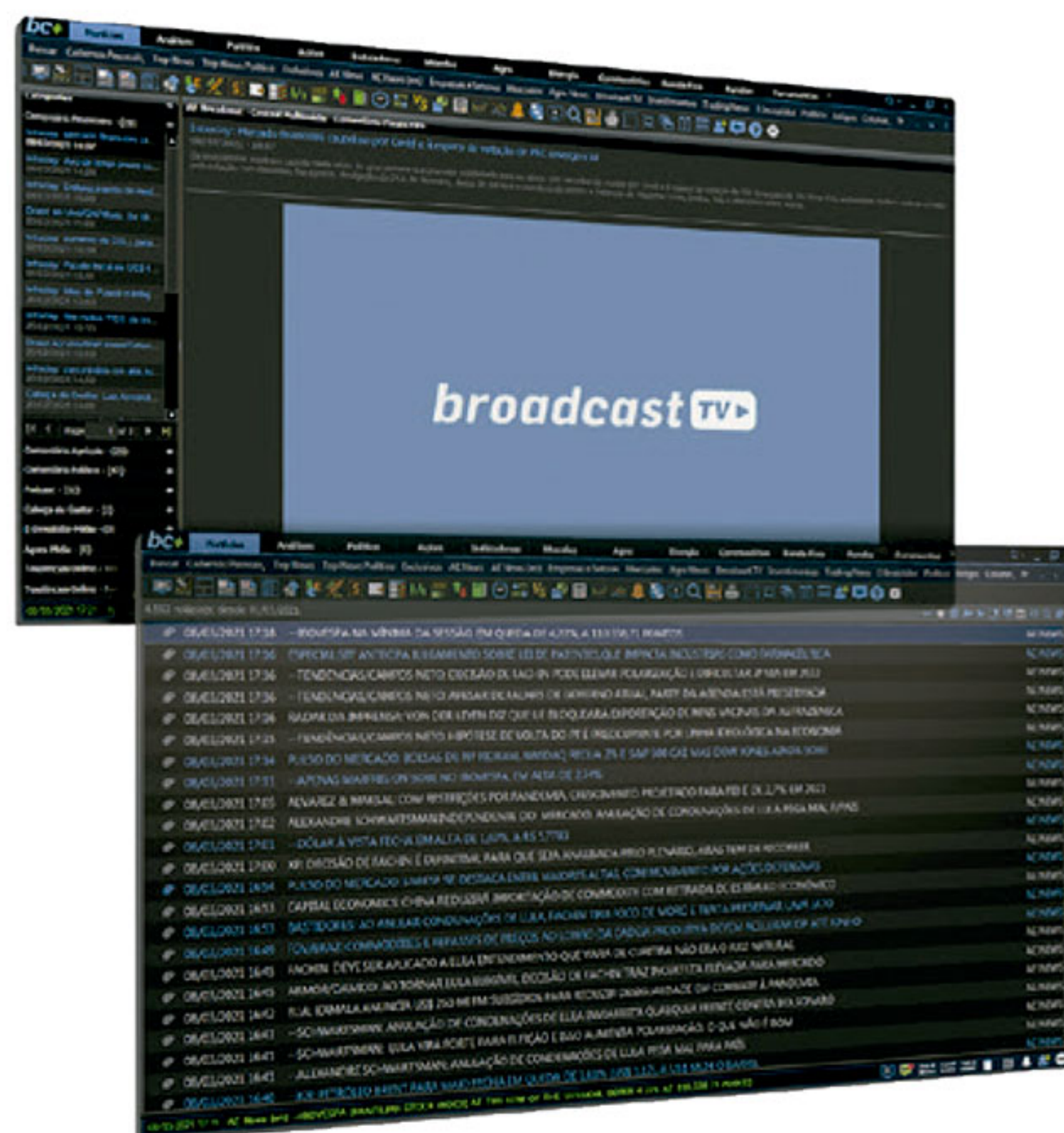

AE News



Exclusivo



Top News



Mercados



Empresas



Investimentos

Recursos e funcionalidades para apoiar as análises e decisões

ANÁLISE TÉCNICA – séries diárias e intradiárias, diversos estudos e traçados integrados, gráficos sequenciais, todos os eventos corporativos da B3, entre outros recursos amigáveis de usabilidade, exibição e manipulação de séries;

LIVRO DE OFERTAS – a profundidade do mercado disponível nos modos horizontal e vertical, com destaque por corretora ou preço;

PLAYERS – a movimentação financeira, por corretora ou ativos, nos mercados da Bovespa ou BM&F;

TIMES & TRADES – todos os negócios de um ativo negociado em tempo real;

VISÃO EMPRESA – análise completa das companhias abertas brasileiras com indicadores fundamentalistas, múltiplos, preços, gráficos, históricos, fatos relevantes e notícias relacionadas;

CALCULADORA DE TÍTULOS PÚBLICOS – cálculo referencial dos títulos públicos disponíveis na ANBIMA;



FUNDOS DE INVESTIMENTOS – informações cadastrais dos fundos base ANBIMA, com dados de cota, resgate, patrimônio líquido e total de cotistas, composição de carteira, gráfico de dispersão, fronteira eficiente, além do balanço do fundo e seus documentos associados, comparação de fundos entre si contra benchmarks;



INDICADORES MACROECONÔMICOS

– compare séries históricas de diversos países;

COMPARAÇÃO DE INVESTIMENTOS –

criação e comparação de carteiras com múltiplos indicadores e personalização de benchmarks;

LINK EXCEL (ADDIN) –

suplemento no Microsoft Excel que captura dados em streaming direto do Broadcast para as suas planilhas;

PRECIFICAÇÃO DE OPÇÕES –

estratégias com visão multi-leg, fluxo de caixa e visualização gráfica integradas. Volatilidades histórica e implícita, gregas e valores intrínseco e extrínseco;

Empresa	Monitorar (I)	Índice	Índice	Índice	Índice	Índice	Índice	Índice	Índice	Índice	Índice	Índice	Índice	Índice	Índice	Índice	Índice	Índice	Índice	Índice	
1 GOL	✓	GOL	1,77%	3,02%	0	24,6	GOL3	0	0	0	0	0	0	0	0	0	0	0	0	0	0
2 VALE	✓	VALE	1,20%	4,35%	0	28,3	VALE5	0	0	0	0	0	0	0	0	0	0	0	0	0	0
3 PETROBRAS	✓	PETR	2,06%	2,51%	0	28,3	PETR4	0	0	0	0	0	0	0	0	0	0	0	0	0	0
4 ITAUBANK	✓	ITUB	0,18%	-1,88%	0	32,9	ITUB3	0	0	0	0	0	0	0	0	0	0	0	0	0	0
5 AMBEV S/A	✓	ABEV	-0,11%	-1,42%	0	0	ABEV3	0	0	0	0	0	0	0	0	0	0	0	0	0	0
6 BRASCO	✓	BRSO	-0,20%	-1,45%	0	21,96	BRSO3	0	0	0	0	0	0	0	0	0	0	0	0	0	0
7 WEG	✓	WEGE	-0,17%	2,06%	0	0	WEGE3	0	0	0	0	0	0	0	0	0	0	0	0	0	0
8 SANTANDER BR	✓	SANB	-1,03%	-2,38%	0	28,3	SANB3	0	0	0	0	0	0	0	0	0	0	0	0	0	0
9 MAGAZ LUIZA	✓	MGLU	0,71%	-0,42%	0	0	MGLU3	0	0	0	0	0	0	0	0	0	0	0	0	0	0
10 BTG BANCO	✓	BTFC	-0,11%	-1,14%	0	0	BTFC3	20,06	28,12	100,00	0	0	0	0	0	0	0	0	0	0	0
11 B3 S/A	✓	B3SA	-1,87%	-0,47%	0	0	B3SA3	0	0	0	0	0	0	0	0	0	0	0	0	0	0
12 SUZANO PAPEL	✓	SUZE	2,96%	4,25%	0	0	SUZE3	0	0	0	0	0	0	0	0	0	0	0	0	0	0
13 JBS	✓	JBSO	-0,18%	-0,53%	0	0	JBSO3	0	0	0	0	0	0	0	0	0	0	0	0	0	0
14 ITAUSA	✓	ITSA	-0,29%	-1,07%	0	11,82	ITSA3	0	0	0	0	0	0	0	0	0	0	0	0	0	0
15 BANCO DO BRASIL	✓	BBSA	-0,32%	-0,68%	0	0	BBSA3	0	0	0	0	0	0	0	0	0	0	0	0	0	0
16 TELEFÔNICA BRASIL	✓	VVOT	-1,47%	-1,11%	0	0	VVOT3	0	0	0	0	0	0	0	0	0	0	0	0	0	0
17 SIO NACIONAL	✓	CSNA	1,40%	4,17%	0	0	CSNA3	0	0	0	0	0	0	0	0	0	0	0	0	0	0
18 NATURA	✓	NLCO	-1,29%	-0,54%	0	0	NLCO3	20,06	28,12	100,00	0	0	0	0	0	0	0	0	0	0	0
19 ELETRONIAS	✓	ELET	2,81%	8,95%	0	0	ELET3	20,06	28,12	100,00	0	0	0	0	0	0	0	0	0	0	0
20 MAPY	✓	MAPY	-1,03%	-1,79%	0	0	MAPY3	0	0	0	0	0	0	0	0	0	0	0	0	0	0
21 HAPVIDA	✓	HAPV	0	0	0	0	HAPV3	0	0	0	0	0	0	0	0	0	0	0	0	0	0
22 GEROJ	✓	GGRI	2,66%	3,18%	0	0	GGRI3	0	0	0	0	0	0	0	0	0	0	0	0	0	0
23 INTERMEDICA	✓	INDI	-2,39%	-1,18%	0	0	INDI3	0	0	0	0	0	0	0	0	0	0	0	0	0	0
24 LOCALIZA	✓	BBSE	0,88%	1,05%	0	0	BBSE3	0	0	0	0	0	0	0	0	0	0	0	0	0	0
25 BRASULCO	✓	BRSU	-0,13%	-0,87%	0	0	BRSU3	0	0	0	0	0	0	0	0	0	0	0	0	0	0
26 CABREPOUR BR	✓	CBFB	0	0	0	0	CBFB3	0	0	0	0	0	0	0	0	0	0	0	0	0	0
27 IRIAR AMPAR	✓	IARI	0	0	0	0	IARI3	0	0	0	0	0	0	0	0	0	0	0	0	0	0
28 LAMF	✓	LAMF	0	0	0	0	LAMF3	0	0	0	0	0	0	0	0	0	0	0	0	0	0



BROADCAST CHAT – troca de mensagens individuais, em grupos ou em salas de conferência entre usuários da comunidade Broadcast, em ambiente seguro que possibilita o acesso à liquidez na obtenção de preços de diversas fontes, respeitando o sigilo entre as contrapartes e em conformidade com as regras de compliance da instituição.

Roteamento eletrônico de ordens

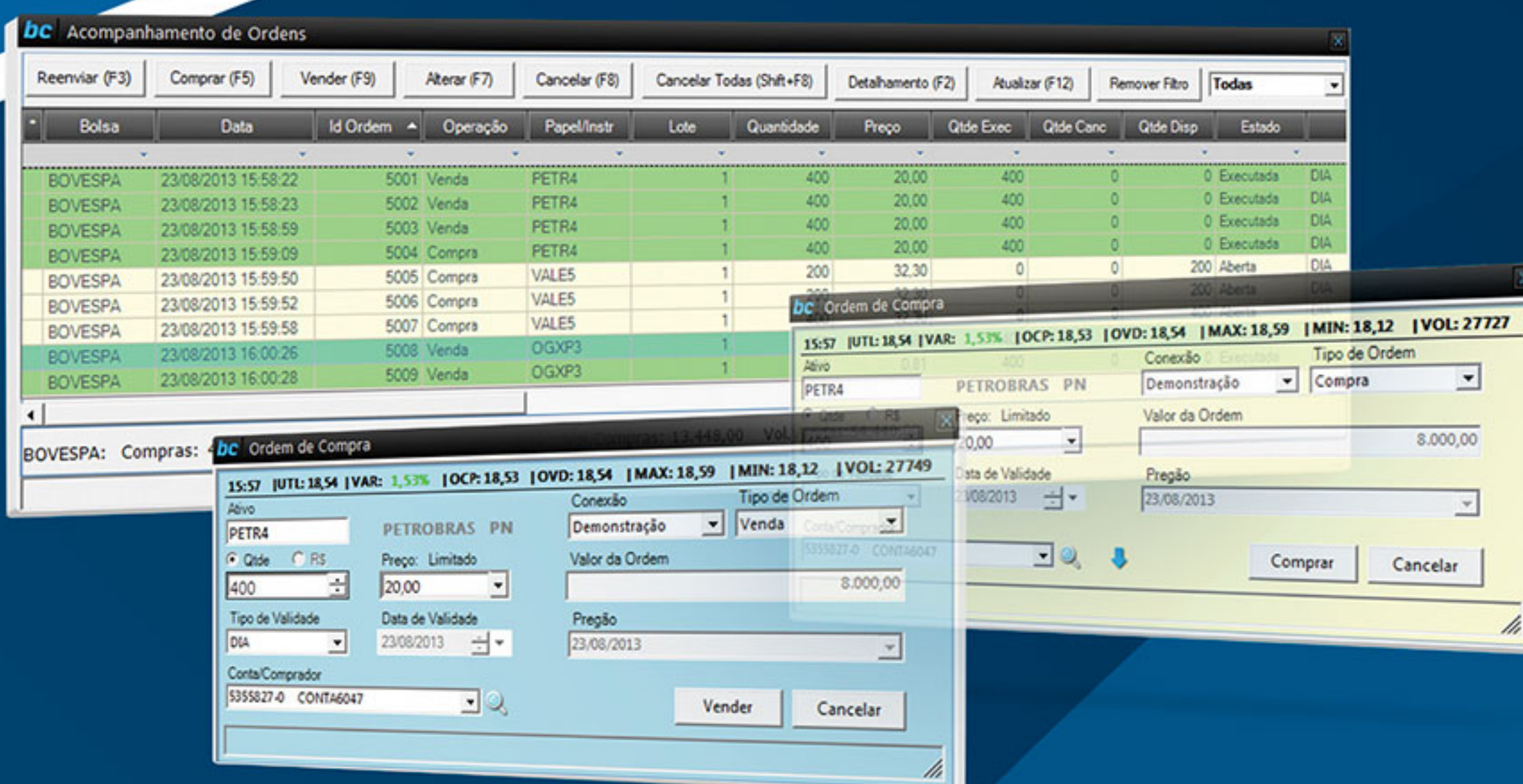

- Gestão de ordens;
- Swing trade e day trade;
- Resumo de Execuções;
- Extrato de conta corrente;
- Conformidade com PQO da B3;
- Segurança e estabilidade.

Baixe o aplicativo Broadcast+ no seu smartphone ou tablet

E esteja conectado ao mercado, em qualquer lugar

- Crie painéis de ativos na sua home e personalize seus cadernos de notícias;
- Visualize gráficos com séries históricas, estudos, traçados, comparação de ativos e escala;
- Assista a vídeos e podcast;
- Configure alertas e marque notícias para visualização posterior;
- Acesse o Broadcast Chat;
- Armazene suas configurações na nuvem para acesso em outros dispositivos móveis.



broadcast +

www.broadcast.com.br

Grande São Paulo: (11) 3856-3500

Outras Localidades: 0800 011 3000

www.broadcast.com.br/fale-conosco



© 2022 - Agência Estado
Broadcast é uma marca registrada da Agência Estado, uma empresa do Grupo Estado.

