

INFORME D'ESTUDI AMB DADES DEL MÓN REAL  
Juny 2024

# Avaluació de l'ús de l'ecografia a l'atenció primària i comunitària a Catalunya

L'Agència de Qualitat i Avaluació Sanitàries de Catalunya (AQuAS) és una entitat de dret públic adscrita al Departament de Salut de la Generalitat de Catalunya que actua al servei de les polítiques públiques. L'AQuAS té la missió de generar coneixement rellevant mitjançant l'avaluació i l'anàlisi de dades per a la presa de decisions amb la finalitat de contribuir a la millora de la salut de la ciutadania i la sostenibilitat del sistema de salut de Catalunya. L'AQuAS és membre fundador de la International Network of Agencies of Health Technology Assessment (INAHTA) i de la International School on Research Impact Assessment (ISRIA), és membre corporatiu de la Health Technology Assessment International (HTAi), del CIBER d'Epidemiologia i Salut Pública (CIBERESP), de la Red de Investigación en Servicios Sanitarios en Enfermedades Crónicas (REDISSEC), de la Red de Investigación en Cronicidad, Atención Primaria y Promoción de la Salud (RICAPPS) i és Unitat Associada a INGENIO (CSIC-UPV). L'any 2019 AQuAS va ser reconeguda amb la medalla Josep Trueta al mèrit sanitari per part del Govern de la Generalitat de Catalunya.

Es recomana que aquest document sigui citat de la manera següent: Pons-Duran C, Alonso García L, Conangla Ferrin L, Vivanco-Hidalgo RM. Avaluació de l'ús de l'ecografia a l'atenció primària i comunitària a Catalunya. Barcelona: Agència de Qualitat i Avaluació Sanitàries de Catalunya. Departament de Salut. Generalitat de Catalunya; 2024

Les persones interessades en aquest document poden adreçar-se a:  
Agència de Qualitat i Avaluació Sanitàries de Catalunya.  
Roc Boronat, 81-95 (segona planta). 08005 Barcelona  
Tel.: 93 551 3888 | <https://aquas.gencat.cat>

© 2024, Generalitat de Catalunya. Agència de Qualitat i Avaluació Sanitàries de Catalunya  
Edita: Agència de Qualitat i Avaluació Sanitàries de Catalunya  
Primera edició: Barcelona, juny 2024  
Correcció: Agència de Qualitat i Avaluació Sanitàries de Catalunya



Els continguts d'aquesta obra estan subjectes a una llicència de Reconeixement-NoComercial-SenseObraDerivada 4.0 Internacional.  
La llicència es pot consultar al web [Creative Commons](https://creativecommons.org/licenses/by-nc-nd/4.0/).

# Avaluació de l'ús de l'ecografia a l'atenció primària i comunitària a Catalunya

## Autoria

**Clara Pons-Duran:** Agència de Qualitat i Avaluació Sanitàries de Catalunya.

**Lucia Alonso García:** Agència de Qualitat i Avaluació Sanitàries de Catalunya.

**Laura Conangla Ferrin:** Gerència Territorial Metropolitana Nord, Institut Català de la Salut (ICS).

**Rosa Maria Vivanco-Hidalgo:** Directora de l'Àrea d'Avaluació de l'Agència de Qualitat i Avaluació Sanitàries de Catalunya.

## Revisió externa

**Albert Boada Valmaseda:** Àrea assistencial, Atenció primària, Servei Català de la Salut (CatSalut).

## Agraïments

Volem expressar el nostre agraïment al Borja Velasco Regúlez, el Francesc Fina, l'Ofèlia Marco, el Saúl Barreales i el Manuel Medina pel seu suport en la identificació de variables, l'accés, l'extracció i la comprensió de les dades, i el coneixement sobre el sistema ECAP.

## Declaració de conflicte d'interès

L'equip d'autoria declara no tenir cap conflicte d'interès en relació amb aquest document.

# Índex

Resum .....	8
Resumen en castellano.....	10
English abstract.....	12
Introducció .....	14
Justificació .....	14
Objectius.....	15
Hipòtesi.....	15
Preguntes d'investigació .....	15
Objectiu principal .....	15
Objectius secundaris .....	15
Metodologia.....	16
Disseny d'estudi.....	16
Tipus d'estudi.....	16
Població d'estudi.....	16
Criteris de selecció.....	16
Marc d'estudi.....	16
Informació sobre l'exposició .....	17
Informació sobre el comparador .....	17
Factors de confusió i modificadors de l'efecte .....	17
Mesura de resultats .....	17
Desenllaços d'interès.....	17
Instruments de mesura .....	18
Variables .....	19
Font de les dades .....	19
Anàlisi de dades .....	20
Estadística descriptiva .....	20
Anàlisi estadística de l'objectiu principal .....	20
Anàlisi estadística de l'objectiu principal: resultats desagregats .....	20
Anàlisi estadística dels objectius secundaris .....	20
Avaluació de dades perdudes .....	20
Programari (Software) utilitzat .....	20
Resultats.....	21
Subjectes i dades disponibles per l'anàlisi.....	21
Descripció de la població / mostra d'estudi.....	22
Resultats de l'objectiu principal.....	22
Descripció anual de les característiques de les ecografies.....	22
Evolució trimestral del nombre d'ecografies .....	24
Evolució trimestral del nombre d'ecografies per RS i EAP .....	24

Resultats dels objectius secundaris .....	26
Evolució de les ecografies als serveis de radiologia.....	26
Evolució de les sol·licituds de proves d'imatge complexes des d'APiC .....	26
Discussió .....	28
Limitacions metodològiques.....	30
Conclusions.....	31
Annexos.....	32
Annex 1. EAP i EAPP inclosos en l'anàlisi principal.....	32
Annex 2. EAP i EAPP que no són a ECAP durant tot el període d'estudi .....	42
Annex 3. Codis d'ecografia CIM9 i CIM10 que s'han fet servir per identificar les ecografies al CMBD.....	44
Annex 4. Detall de les proves d'imatge complexes seleccionades.....	45
Annex 5. Nombre d'ecografies per EAP i EAPP per any .....	62
Annex 6. EAP i EAPP que no van registrar cap ecografia l'any 2017 .....	73
Annex 7. EAP i EAPP que no van registrar cap ecografia l'any 2018 .....	83
Annex 8. EAP i EAPP que no van registrar cap ecografia l'any 2019 .....	92
Annex 9. EAP i EAPP que no van registrar cap ecografia l'any 2020 .....	101
Annex 10. EAP i EAPP que no van registrar cap ecografia l'any 2021 .....	108
Annex 11. EAP i EAPP que no van registrar cap ecografia l'any 2022 .....	115
Annex 12. EAP i EAPP que no van registrar cap ecografia l'any 2023 .....	121
Bibliografia.....	127

# Índex de taules

Taula 1. Criteris d'inclusió i exclusió .....	16
Taula 2. Variables d'estudi.....	19
Taula 3. Característiques de les persones que s'han realitzat alguna ecografia a l'APiC durant el període 2017-2023 amb registre a ECAP .....	22
Taula 4. Característiques de les ecografies registrades a ECAP realitzades per part d'EAP durant el període 2017-2023 .....	23
Taula 5. Equips d'atenció primària sense ecografies registrades per any .....	25

# Índex de figures

Figura 1. Diagrama del nombre de subjectes disponibles per a l'anàlisi.....	21
Figura 2. Evolució del nombre d'ecografies realitzades per EAP i EAPP registrades a ECAP del 2017 al 2023.....	24
Figura 3. Evolució del nombre d'ecografies realitzades per EAP i EAPP registrades a ECAP del 2017 al 2023 per RS .....	25
Figura 4. Evolució del nombre d'ecografies realitzades pels serveis de radiologia del 2017 al 2023.....	26
Figura 5. Evolució trimestral del nombre de proves d'imatge complexes sol·licitades des d'APiC del 2017 al 2023.....	27

# Resum

---

## Introducció

L'any 2017 es comença a planificar a Catalunya la dotació d'ecògrafs a centres d'atenció primària i comunitària (APiC) i la seva implementació. Anys més tard, l'any 2021, la Direcció Estratègica d'Atenció Primària i Comunitària va promoure la introducció de l'ecografia clínica a la cartera de serveis d'APiC. El Servei Català de la Salut va adquirir aquell any ecògrafs per a dotar el 90% dels equips d'atenció primària (EAP) de Catalunya, amb la previsió que durant el 2022 el 100% d'EAP tingués un equip d'ecografia estàndard a la seva disposició.

En aquest context, el present informe té com a objectiu dur a terme una anàlisi descriptiva de les dades registrades al programa d'història clínica informatitzada (ECAP) que utilitzen els professionals de l'APiC sobre l'ús de l'ecografia als centres d'APiC de Catalunya entre 2017 i 2023. Addicionalment, s'ha descrit també l'ús de l'ecografia per part dels serveis de radiologia dels hospitals catalans, i les sol·licituds de proves d'imatge complexes fetes pels professionals d'APiC en el mateix període.

## Metodologia

Aquest és un estudi descriptiu observacional retrospectiu. L'ús d'ecografia s'ha mesurat per mitjà del nombre d'ecografies que s'han registrat al conjunt de Catalunya en l'àmbit d'APiC, el tipus d'ecografies, els diagnòstics que se n'han derivat, i el nombre de professionals que les han realitzat. Aquest ús també s'ha analitzat de manera desagregada per EAP i regions sanitàries (RS) mitjançant únicament el nombre d'ecografies registrades. El càlcul del nombre d'ecografies s'ha restringit a una per persona i dia. La població d'estudi és aquella formada per totes les persones  $\geq 15$  anys de Catalunya que rebien prestació sanitària pública, que disposaven de codi d'identificació personal o targeta sanitària individual, i que van ser ateses a l'APiC en els anys 2017-2023. S'ha exclòs de l'anàlisi principal tots els EAP que no feien servir ECAP durant els anys d'estudi. Les fonts de dades fetes servir han estat ECAP per a l'ús d'ecografia a l'APiC i les sol·licituds de proves d'imatge complexes, el conjunt mínim bàsic de dades per l'activitat dels serveis de radiologia hospitalaris, i el Registre Central d'Assegurats per a la descripció sociodemogràfica de la població.

## Resultats

El nombre d'ecografies realitzades a l'APiC a persones de 15 anys o més des de mitjan 2017 fins a finals de 2023 s'ha multiplicat per set de manera progressiva, amb una lleugera davallada durant el segon i tercer trimestre de 2020. A finals de 2023 es van registrar més de 28.000 ecografies de més de 27.000 persones.

Les ecografies realitzades amb més freqüència a l'APiC són les abdominals, seguides de les de l'aparell urinari i el teixit musculoesquelètic. S'observa un increment sobtat d'ecografies de pulmó l'any 2020. Des del 2017, quan la majoria de les ecografies (92%) mostraven resultats alterats, hi ha hagut un canvi de tendència arribant a un 72% de diagnòstics normals o no alterats l'any 2023. El nombre de professionals de l'APiC que registren ecografies gairebé s'ha multiplicat per cinc des de 2017, amb un increment molt rellevant entre els anys 2019 i 2020.



La majoria de les regions sanitàries de Catalunya mostren, també, un increment de l'ús de l'ecografia amb els anys, tot i que regions com l'Alt Pirineu i l'Aran, i les Terres de l'Ebre s'han mantingut més estables. Pel que fa als EAP, l'any 2017 un 89% no registraven cap ecografia a ECAP mentre que l'any 2023 aquesta xifra s'ha reduït, i ha arribat al 50%.

La tendència creixent de l'ús de l'ecografia també s'ha observat als serveis de radiologia dels hospitals d'aguts, atenció especialitzada ambulatoria i serveis d'urgències. De la mateixa manera, amb els anys han incrementat gradualment el nombre de sol·licituds de proves d'imatge complexes per part dels professionals de l'APiC.

## Conclusions

Les ecografies realitzades a l'APiC han incrementat considerablement al llarg dels anys. Les més comunes són les abdominals, i actualment predominen els diagnòstics normals o no alterats. El nombre de professionals que realitzen ecografia a l'APiC també ha augmentat de manera rellevant, amb un increment important l'any 2020. Els augments generalitzats en el nombre d'ecografies registrades a l'APiC no s'acompanyen de descensos en les ecografies fetes pels serveis de radiologia o el nombre de sol·licituds de proves d'imatge complexes, sinó que aquestes també augmenten amb el temps.

Tots aquests canvis observats s'han produït en el context de la distribució d'ecògrafs als EAP de Catalunya l'any 2021. Aquests canvis s'han de contextualitzar, però, en el marc d'altres polítiques o esdeveniments com la pandèmia de la COVID-19, sense que s'hagin pogut demostrar relacions causals.

Es recomana assegurar el registre de totes les ecografies fetes a l'APiC per part de tots els EAP del territori.

# Resumen en castellano

---

## Introducción

En el año 2017 se empieza a planificar en Cataluña la dotación de ecógrafos en centros de atención primaria y comunitaria (APyC) y su implementación. Años más tarde, en 2021, la Dirección Estratégica de Atención Primaria y Comunitaria del Departament de Salut promovió la introducción de la ecografía clínica en la cartera de servicios de APyC. El Servei Català de la Salut adquirió aquel año ecógrafos para dotar al 90 % de los equipos de atención primaria (EAP) de Cataluña, con la previsión de que durante el 2022, el 100 % de los EAP tuviera un equipo de ecografía estándar a su disposición.

En este contexto, el presente informe tiene como objetivo analizar descriptivamente los datos registrados en el programa de historia clínica informatizada (ECAP) que utilizan los profesionales de la APyC sobre el uso de la ecografía en los centros de APyC de Cataluña entre 2017 y 2023. Adicionalmente, se ha descrito también el uso de la ecografía por parte de los servicios de radiología de los hospitales catalanes, y las solicitudes de pruebas de imagen complejas hechas por los profesionales de APyC durante el mismo periodo.

## Metodología

Este trabajo es un estudio descriptivo observacional retrospectivo. El uso de ecografía se ha valorado mediante el número de ecografías que se han registrado en el conjunto de Cataluña en el ámbito de la APyC, el tipo de ecografías, los diagnósticos que se han derivado, y el número de profesionales que las han realizado. Esta utilización también se ha analizado de manera desagregada por EAP y regiones sanitarias (RS) intermediando únicamente el número de ecografías registradas. El cálculo del número de ecografías se ha restringido a una por persona y día. La población de estudio es aquella formada por todas las personas  $\geq 15$  años de Cataluña que recibieron prestación sanitaria pública, que disponían de código de identificación personal o tarjeta sanitaria individual, y que fueron atendidas en la APyC en los años 2017-2023. Se han excluido del análisis principal todos los EAP que no usaban ECAP durante los años de estudio. Las fuentes de datos usados han sido ECAP para el uso de ecografía a la APyC y las solicitudes de pruebas de imagen complejas, el Conjunto Mínimo Básico de Datos para la actividad de los servicios de radiología hospitalarios, y el Registro Central de Asegurados para la descripción sociodemográfica de la población.

## Resultados

El número de ecografías realizadas en la APyC a personas de 15 años o más, desde mediados de 2017 hasta finales de 2023, se ha multiplicado por siete de manera progresiva, con un ligero descenso durante el segundo y tercer trimestre de 2020. A finales de 2023 se registraron más de 28.000 ecografías de más de 27.000 personas.

Las ecografías realizadas con más frecuencia a la APyC son las abdominales, seguidas de las del aparato urinario y el tejido musculoesquelético. Se observa un incremento repentino de ecografías de pulmón en 2020. Desde el 2017, cuando la mayoría de las ecografías (92 %) mostraban resultados alterados, se ha producido un cambio de tendencia, llegando a

un 72 % de diagnósticos normales o no alterados en 2023. El número de profesionales de la AP que registran ecografías casi se ha multiplicado por cinco desde 2017, con un incremento muy relevante entre los años 2019 y 2020.

La mayoría de las regiones sanitarias de Cataluña muestran también un incremento del uso de la ecografía con los años, a pesar de que regiones como Alto Pirineo y Arán, y Tierras del Ebro se han mantenido más estables. En cuanto a los EAP, en 2017 un 89 % no registraban ninguna ecografía a ECAP mientras que en 2023 esta cifra se ha reducido llegando al 50 %.

La tendencia creciente del uso de la ecografía también se ha observado a los servicios de radiología de los hospitales de agudos, atención especializada ambulatoria y servicios de urgencias. Del mismo modo, con los años se ha incrementado gradualmente el número de solicitudes de pruebas de imagen complejas por parte de los profesionales del APyC.

## Conclusiones

Las ecografías realizadas en la APyC se han incrementado considerablemente a lo largo de los años. Las más comunes son las abdominales, y actualmente predominan los diagnósticos normales o no alterados. El número de profesionales que realizan ecografía en la APyC también ha aumentado de manera relevante, con un incremento importante en 2020. Los aumentos generalizados en el número de ecografías registradas en la APyC no se acompañan de descensos en las ecografías hechas por los servicios de radiología o el número de solicitudes de pruebas de imagen complejas, sino que estas también aumentan con el tiempo.

Todos estos cambios observados se han producido en el contexto de la distribución de ecógrafos en los EAP de Cataluña en 2021. Estos cambios se tienen que contextualizar, pero, en el marco de otras políticas o acontecimientos como la pandemia de la COVID-19, sin que se hayan podido demostrar relaciones causales.

Se recomienda asegurar el registro de todas las ecografías hechas en la APyC por parte de todos los EAP del territorio.

# English abstract

---

## Introduction

In 2017, planning began in Catalonia for the provision of ultrasound scanners in primary and community health care (PCHC) centres and their implementation. Later, in 2021, the Strategic Directorate of Primary and Community Care of the Ministry of Health of Catalonia promoted the introduction of clinical ultrasound in the portfolio of PCHC services. The same year, the Catalan Health Service (CatSalut, a public entity responsible for the management and organisation of the public health system in Catalonia, purchased ultrasound scanners to equip 90% of the Primary Care Teams in Catalonia (PCTs, or also called EAP, Equips d'Atenció Primària in Catalan), with the aim that 100% of the PCTs would have standard ultrasound equipment at their disposal by 2022.

In this context, this report aims to analyse descriptively the data recorded in the computerised clinical record programme (ECAP, according to its acronym in Catalan) used by PCHC professionals on the use of ultrasound in PCHC centres in Catalonia between 2017 and 2023. Additionally, the use of ultrasound by the radiology services of the Catalan hospitals and the requests for complex imaging tests made by PCHC professionals during the same period have also been described.

## Methodology

This study is a retrospective observational descriptive study. The use of ultrasound was assessed by the number of ultrasound scans that were recorded in the PCHC setting in Catalonia, the types of ultrasound scans, the diagnoses that were referred, and the number of professionals who performed them. This use has also been analysed in a disaggregated manner by PCT and health care regions (RS, regions sanitàries, as its acronym in Catalan), using only the number of ultrasound scans recorded. The calculation of the number of ultrasound scans was restricted to one per person per day. The study population consisted of all individuals aged  $\geq 15$  years in Catalonia who received public health care, who had a personal identification code or individual health card, and who were seen in the PCHC in the years 2017-2023. All PCTs that did not use ECAP during the study years were excluded from the main analysis. The data sources used were ECAP for the use of ultrasound in PCHC and requests for complex imaging tests, the Minimum Basic Data Set for the activity of hospital radiology services, and the Central Register of Insured Persons for the socio-demographic description of the population.

## Results

The number of ultrasound scans performed in PCHC on people aged 15 years and over, from mid-2017 to the end of 2023, has progressively increased sevenfold, with a slight decrease during the second and third quarters of 2020. By the end of 2023, more than 28,000 ultrasound scans were recorded for more than 27,000 people.

The most frequent ultrasound scans performed on the PA are abdominal ultrasound scans, followed by ultrasound scans of the urinary system and musculoskeletal tissue. A sudden increase in lung ultrasound scans is observed in 2020. Since 2017, when the majority of

ultrasound scans (92%) showed altered results, there has been a change in trend, reaching 72% of normal or not altered diagnoses in 2023. The number of PCHC professionals recording ultrasound scans has almost multiplied by five since 2017, with a very significant increase between 2019 and 2020.

Most of the healthcare regions in Catalonia also show an increase in the use of ultrasound over the years, although regions such as Alt Pirineu i Aran and Terres de l'Ebre have remained more stable. As for the PCTs, in 2017, 89% did not register any ultrasound at ECAP while in 2023 this figure has been reduced to 50%.

The increasing trend in the use of ultrasound has also been observed in the radiology services of acute hospitals, specialised outpatient care and emergency departments. Similarly, over the years, the number of requests for complex imaging tests by PCHC professionals has gradually increased.

## Conclusions

Ultrasound scans performed in PCHC have increased considerably over the years. The most common are abdominal ultrasound scans, and normal or unaltered diagnoses now predominate. The number of professionals performing ultrasound in PCHC has also increased significantly, with a significant increase in 2020. The generalised increases in the number of ultrasound scans recorded in PCHC are not accompanied by decreases in the number of ultrasound scans performed by radiology services or the number of requests for complex imaging tests, but these are also increasing over time.

All these observed changes have occurred in the context of the distribution of ultrasound scanners in PCTs in Catalonia in 2021. These changes have to be contextualised, but in the context of other policies or events such as the COVID-19 pandemic, without being able to demonstrate causal relationships.

It is recommended to ensure the registration of all ultrasound scans performed on PCHC by all PCTs in the territory.

# Introducció

---

L'ecografia clínica no va començar a formar part de la cartera de serveis comuns de l'atenció primària i comunitària (APiC) dins el Sistema Nacional de Salut (SNS) fins a l'any 2006, gràcies a les recomanacions en aquest sentit que es van fer al Marc estratègic per la millora de l'APiC a Espanya (1). Aquest marc mencionava que la implementació de l'ecografia a l'APiC estava en desenvolupament, que hi havia encara poca experiència, i que era necessària una fase d'experimentació on es capacités al personal mèdic.

En el cas de Catalunya, l'any 2017 es comença a planificar com serà la dotació d'ecògrafs a centres d'APiC i la seva implementació (2).

La Direcció Estratègica d'Atenció Primària i Comunitària, en el marc del desplegament del Pla de salut de Catalunya 2021-2025 (3), va promoure l'any 2021 la introducció de l'ecografia clínica a la cartera de serveis de l'APiC amb un desplegament per tot el territori, tenint en compte que hi havia equips d'atenció primària (EAP) individuals que feien aquesta prova des de feia 15 anys. És per aquest motiu, que el Servei Català de la Salut va adquirir l'any 2021 ecògrafs per a dotar el 90% dels EAP de Catalunya, amb la previsió que durant el 2022 el 100% d'EAP tingués un equip d'ecografia estàndard a la seva disposició (4).

## Justificació

En aquest context, la Gerència de Processos Integrats i l'Àrea Assistencial del Servei Català de la Salut van sol·licitar a l'Agència de Qualitat i Avaluació Sanitàries de Catalunya (AQuAS) la realització d'una sèrie d'estudis sobre l'ús de l'ecografia clínica a l'APiC per a donar suport a la presa de decisions futures. AQuAS va publicar l'any 2023 dos d'aquests estudis: el primer analitza la fiabilitat i validesa diagnòstica de la tècnica entre metges especialistes en medicina familiar i comunitària i especialistes en radiologia, les necessitats de formació dels professionals i l'avaluació econòmica de la implementació de l'ecografia clínica en l'APiC (5); i el segon avalua l'ús de l'ecografia clínica a l'APiC l'any 2023 per mitjà d'una enquesta dirigida a les direccions de tots els EAP de Catalunya (6).

El present informe complementa l'evidència obtinguda a través de l'enquesta mencionada mitjançant una anàlisi descriptiva de les dades registrades al programa d'història clínica electrònica que utilitzen els professionals de l'APiC (Estació Clínica d'Atenció Primària o ECAP), afegint dades dels serveis de radiologia per a descriure l'evolució d'aquests al llarg dels darrers anys durant la distribució d'ecògrafs a l'APiC al territori.

# Objectius

---

## Hipòtesi

L'ús de l'ecografia ha incrementat en els darrers anys en els centres d'APiC a Catalunya. Això podria haver tingut un impacte en el nombre de proves d'imatge complexes sol·licitades, i en el nombre d'ecografies fetes pels serveis de radiologia dels hospitals i centres d'atenció especialitzada ambulatoria catalans.

## Preguntes d'investigació

- Quin és l'ús de l'ecografia en la població  $\geq 15$  anys atesa als centres d'APiC de Catalunya?
- Quin ha estat l'impacte d'aquest ús en les sol·licituds de proves d'imatge complexes i ecografies fetes pels serveis de radiologia?

## Objectiu principal

Descriure l'ús de l'ecografia als centres d'APiC de Catalunya (nombre, tipus, diagnòstic i nombre de professionals que les fan), i desagregar els resultats segons l'EAP i la regió sanitària (RS) des de 2017 fins a 2023.

## Objectius secundaris

- Descriure l'ús de l'ecografia realitzada pels serveis de radiologia de Catalunya des de 2017 fins a 2023.
- Descriure el nombre de sol·licituds de proves d'imatge complexes fetes per professionals d'APiC des de 2017 fins a 2023.

# Metodologia

## Disseny d'estudi

### Tipus d'estudi

Estudi descriptiu observacional retrospectiu sobre l'ús de l'ecografia als centres d'APiC de Catalunya que registren dades a través del sistema ECAP. L'ús d'ecografia s'ha mesurat per mitjà del nombre d'ecografies que s'han registrat al conjunt de Catalunya en l'àmbit d'APiC, el tipus d'ecografies, els diagnòstics que se n'han derivat, i el nombre de professionals que les han realitzat. Aquest ús també s'ha analitzat de manera desagregada per EAP i RS mitjançant únicament el nombre d'ecografies registrades.

### Població d'estudi

La població d'estudi és aquella formada per totes les persones  $\geq 15$  anys de Catalunya que rebien prestació sanitària pública, que disposaven de codi d'identificació personal (CIP) o targeta sanitària individual (TSI), i que van ser ateses a l'APiC en els anys 2017-2023.

### Criteris de selecció

Per a seleccionar la població d'estudi, s'han tingut en compte els següents criteris d'inclusió i exclusió.

Taula 1. Criteris d'inclusió i exclusió

Inclusió	Exclusió
$\geq 15$ anys	Persones ateses o que rebien prestació en un EAP que no feia servir el sistema ECAP durant el període d'estudi*
Resident a Catalunya	
Persones assegurades pel Servei Català de la Salut per a rebre prestació sanitària pública	
Amb CIP o TSI	
Persones ateses a l'APiC en els anys 2017-2023	

\* Els EAP exclosos de l'anàlisi principal perquè no feien servir ECAP durant tot el període d'estudi, han estat inclosos únicament a l'anàlisi desagregada per EAP on s'indica els anys en els quals no feien servir ECAP.

### Marc d'estudi

#### Àmbit de l'estudi

L'estudi s'emmarca dins de l'àmbit geogràfic de Catalunya. En concret s'ha analitzat dades de 9 RS del CatSalut i 391 EAP, incloent-hi EAP penitenciària o EAPP. S'ha exclòs 48 EAP de l'anàlisi principal, ja que no feien servir ECAP durant tot el període d'estudi, com s'explica a la secció de criteris de selecció. Les llistes d'EAP inclosos i exclosos de l'anàlisi principal



es troben als annexos 1 i 2. Cal mencionar que el juny de 2023 es va crear una nova RS, Penedès, que no s'ha tingut en compte per a aquest estudi. Els EAP pertanyents a l'RS Penedès han estat inclosos en l'RS a la qual pertanyien abans d'aquesta data.

## Marc temporal de l'estudi

Aquest estudi analitza dades des de l'1 de juliol de 2017 fins al 31 de desembre de 2023. Les dades dels dos primers trimestres de 2017 no estan disponibles o completes, ja que les ecografies a AP es van començar a registrar a ECAP el 26 d'abril de 2017.

## Informació sobre l'exposició

Aquest és un estudi descriptiu, de manera que no s'ha identificat una exposició com s'entén en el context d'un estudi d'inferència causal o d'associació. Tot i això, cal mencionar que la distribució d'ecògrafs als EAP de Catalunya a finals del 2020 és una intervenció que va ocórrer durant el període de seguiment d'aquest estudi, i que podria veure's associada en el temps a un canvi progressiu en les variables de resultat o desenllaços.

## Informació sobre el comparador

Com que es tracta d'un estudi descriptiu on no s'avalua una intervenció determinada, l'estudi no té grup comparador o control.

## Factors de confusió i modificadors de l'efecte

No es tracta d'un estudi d'inferència causal o associació, per la qual cosa no hi ha factors de confusió ni modificadors de l'efecte identificats.

Cal tenir en compte que si observem algun tipus d'associació temporal entre una intervenció determinada (per exemple, la distribució d'ecògrafs) i un canvi en l'ús de l'ecografia a l'APiC, no podem dir que necessàriament aquesta sigui la causa del canvi. En un estudi descriptiu d'aquest caire sempre hi poden haver altres exposicions o intervencions concomitants que poden haver tingut un impacte en els canvis observats i que no estem mesurant com, per exemple, la pandèmia de la COVID-19.

## Mesura de resultats

### Desenllaços d'interès

#### Desenllaços principals

El desenllaç principal és l'ús de l'ecografia a l'APiC, el qual s'ha mesurat mitjançant el nombre anual i trimestral d'ecografies registrades, i el tipus d'ecografies, els diagnòstics derivats de les ecografies i el nombre de professionals que registren ecografies a l'APiC cada any (vegeu més detalls sobre les variables a la taula 2).

El desenllaç principal es presenta, també, desagregat per RS i EAP. En aquest cas, l'ús d'ecografia s'ha mesurat exclusivament a través del nombre d'ecografies registrades, trimestralment per RS, i anualment per EAP.

El càlcul del nombre d'ecografies s'ha restringit a una per persona i dia. S'assumeix que aquelles persones amb múltiples ecografies registrades el mateix dia només han tingut una ecografia, i que la resta són duplicats i correccions d'errors.

## Desenllaços secundaris

Els desenllaços secundaris de l'estudi es resumeixen a continuació:

- Ús de l'ecografia per part d'equips de radiologia en l'àmbit hospitalari (urgències i ingressos hospitalaris) i de centres d'atenció especialitzada ambulatoria, mesurat mitjançant nombre trimestral d'ecografies registrades. La llista completa de codis CIM9 i CIM10 que s'han fet servir per seleccionar el nombre d'ecografies a aquests serveis es troba a l'annex 3. Per aquells diagnòstics identificats amb CIM10, s'han exclòs les ecografies d'òrgans de l'aparell reproductor femení, d'obstetrícia i ginecologia.
- Nombre de proves d'imatge complexes sol·licitades a altres serveis (radiografies, radiografies contrastades, ressonàncies magnètiques, proves de medicina nuclear, mamografies, ecografies, tomografies computades i endoscòpies). La llista completa d'ordres clíniques considerades es troba a l'annex 4.

## Instruments de mesura

Els instruments de mesura que es fan servir per a registrar ecografies són el programari ECAP en el cas d'APiC, i els registres de visites dels hospitals i consultes especialitzades ambulatories, que posteriorment es reporten al conjunt mínim bàsic de dades (CMBD). Els diagnòstics es duen a terme mitjançant l'ús de l'ecografia.

## Variables

Taula 2. Variables d'estudi

Variables	Tipus i categories, si escau
<b>De resultat</b>	
Ecografies registrades (en l'àmbit d'APiC, i de serveis de radiologia)	Discreta
Tipus d'ecografies (en l'àmbit d'APiC)	Categòrica: <ul style="list-style-type: none"><li>- Abdomen</li><li>- Aparell urinari</li><li>- Parts toves</li><li>- Tiroide</li><li>- Teixit musculoesquelètic</li><li>- Pulmó</li><li>- Vascular</li></ul>
Diagnòstics derivats de les ecografies (en l'àmbit d'APiC)	Categòrica: <ul style="list-style-type: none"><li>- Normal</li><li>- Alterat (patològic o no patològic)</li></ul>
Professionals d'APiC que registren ecografies	Discreta
Proves d'imatge sol·licitades des d'APiC	Discreta
<b>D'agrupació</b>	
Regió sanitària (RS)	Categòrica: <ul style="list-style-type: none"><li>- Barcelona Ciutat</li><li>- Barcelona – Àrea Metropolitana Nord</li><li>- Barcelona – Àrea Metropolitana Sud</li><li>- Lleida</li><li>- Camp de Tarragona</li><li>- Terres de l'Ebre</li><li>- Catalunya Central</li><li>- Alt Pirineu i Aran</li><li>- Girona</li></ul>
Equip d'atenció primària (EAP)	Categòrica (l'listat complet a l'annex 1)
<b>Sociodemogràfiques</b>	
Sexe	Categòrica: <ul style="list-style-type: none"><li>- Femení</li><li>- Masculí</li></ul>
Grup d'edat	Categòrica: <ul style="list-style-type: none"><li>- 15-25</li><li>- 26-35</li><li>- 36-55</li><li>- 56-65</li><li>- &gt;65</li></ul>
Nivell socioeconòmic segons àrea bàsica de salut (ABS)	Contínua categoritzada en quartils

## Font de les dades

L'estudi s'ha dut a terme amb les dades facilitades per l'Àrea d'analítica de dades i intel·ligència artificial d'AQuAS, en el marc del Programa públic d'analítica de dades per a la recerca i la innovació en salut (PADRIS). Aquest programa permet l'accés a la reutilització i encreuament de les dades sanitàries generades pel sistema sanitari integral d'utilització pública de Catalunya (SISCAT) per a la recerca que es posen a disposició de la comunitat científica per permetre, així, l'impuls de la recerca, la innovació i l'avaluació en l'àmbit de la salut.

Les fonts de dades fetes servir en aquest estudi són:

- Estació Clínica d'Atenció Primària (ECAP) a través de RedICS, taules PRSTB690, PRSTB017, GPITB004 i GCCTB003.
- Conjunt mínim bàsic de dades (CMBD) de l'activitat del Servei Català de la Salut en l'àmbit d'atenció especialitzada ambulatoria (CMBD-AEA), urgències (CMBD-UR) i hospital d'aguts (CMBD-AH).
- Registre central d'assegurats (RCA) del Servei Català de la Salut.

## Anàlisi de dades

### Estadística descriptiva

S'han descrit les característiques sociodemogràfiques de la població d'estudi per a cadascun dels anys d'interès (de 2017 a 2023). Les variables, totes categòriques, s'han resumit fent servir freqüències i percentatges.

### Anàlisi estadística de l'objectiu principal

L'anàlisi de l'objectiu principal és, també, descriptiva. Les variables mitjançant les quals es mesura l'ús d'ecografia s'han resumit fent servir freqüències anuals o trimestrals en el cas de variables discretes, i percentatges en el cas de variables categòriques.

S'ha reportat, també, el nombre i la proporció d'EAP que per cada any d'observació no tenien cap ecografia registrada.

### Anàlisi estadística de l'objectiu principal: resultats desagregats

Els resultats de l'anàlisi de l'objectiu principal s'han desagregat per RS i EAP, i s'han reportat de manera exclusiva les freqüències trimestrals d'ecografies registrades per RS i anualment per EAP.

### Anàlisi estadística dels objectius secundaris

Les anàlisis dels objectius secundaris també són descriptives. L'ús de l'ecografia per part dels serveis de radiologia i les sol·licituds de proves d'imatge complexes s'han reportat fent servir freqüències trimestrals.

### Avaluació de dades perdudes

S'ha dut a terme una anàlisi de casos complets (*complete case analysis*), és a dir, només s'ha inclòs en l'anàlisi dels desenllaços i variables d'interès aquelles observacions que no tenien dades perdudes. L'avaluació de l'impacte de les dades perdudes s'ha fet mitjançant l'anàlisi descriptiva de la proporció d'informació mancant per a totes les variables, i els resultats es reportaran en les taules de resultats d'aquest informe.

### Programari (Software) utilitzat

L'anàlisi de dades s'ha dut a terme mitjançant R statistical software (v4.3.1; R Core Team 2023) (7).

# Resultats

## Subjectes i dades disponibles per l'anàlisi

S'han identificat un total de 133.423 ecografies de 113.516 persones diferents de 15 anys o més des de l'1 de juliol del 2017 fins al 31 de desembre del 2023, exclosos els duplicats. Per disseny d'estudi, es va decidir excloure totes aquelles ecografies realitzades a unitats proveïdores que no eren EAP. Addicionalment, també es van descartar els EAP pediàtrics, ja que la majoria dels subjectes que s'hi atenen són menors de 15 anys. Aplicant aquests criteris, s'han seleccionat un total de 129.324 ecografies de 110.278 persones diferents. Finalment, per l'anàlisi principal només s'han considerat els EAP amb registres disponibles a ECAP durant tot el període d'estudi. En aquests equips s'han identificat 110.399 ecografies de 95.299 subjectes diferents. Aquesta informació està resumida a la figura 1.

Figura 1. Diagrama del nombre de subjectes disponibles per a l'anàlisi

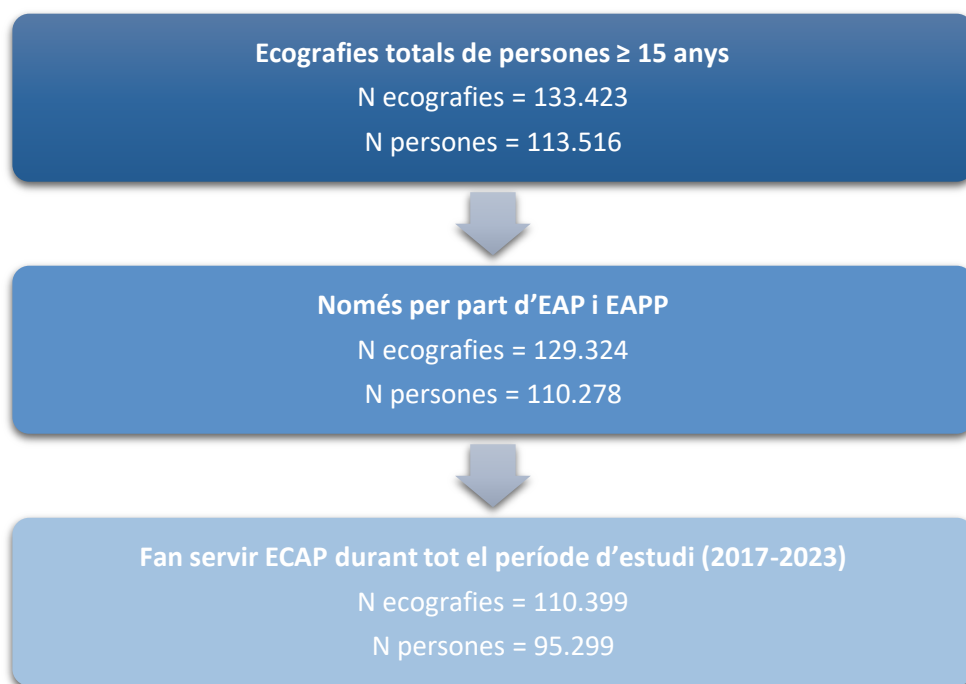

La majoria de les variables utilitzades per a l'anàlisi principal i la descripció de la població estan completes i no mostren proporcions rellevants de dades perdudes. La variable amb un major percentatge de dades mancants és el diagnòstic derivat de les ecografies l'any 2017, amb un 6,2%. Tota la resta de variables tenen un percentatge menor al 5% de les dades perdudes. Per a més informació, la freqüència i proporció de subjectes i ecografies amb dades perdudes es mostra a les taules 3 i 4.

## Descripció de la població / mostra d'estudi

La proporció d'homes i dones que es realitzen ecografies a AP s'ha mantingut estable al llarg dels anys, i és lleugerament superior en les dones (54,9% el 2017 i 52,3% el 2023). Els diferents grups d'edat també presenten proporcions similars durant els anys d'estudi; els que més ecografies es realitzen són aquells pacients d'entre 36 i 55 anys (34,5% el 2017 i 32,3% el 2023) i els majors de 65 anys (33,4% el 2017 i 33,6% el 2023). La majoria dels subjectes que es realitzen ecografies a AP pertanyen als nivells socioeconòmics més extrems: 36,5% el 2017 i 26,6% el 2023 al nivell amb menys recursos econòmics, i 27,1% el 2017 i 28,6% el 2023 al nivell amb més recursos, tot i que sembla que hi ha una lleu tendència a l'homogeneïtzació de les proporcions amb la resta de nivells a mesura que passa el temps.

**Taula 3. Característiques de les persones que s'han realitzat alguna ecografia a l'APiC durant el període 2017-2023 amb registre a ECAP**

Variable	2017 N=3002	2018 N=9190	2019 N=14154	2020 N=11802	2021 N=18843	2022 N=21425	2023 N=27086
<b>Sexe, n (%)</b>							
Dones	1647 (54,9%)	5095 (55,4%)	7849 (55,5%)	6370 (54,0%)	10225 (54,3%)	11364 (53,0%)	14153 (52,3%)
Homes	1355 (45,1%)	4095 (44,6%)	6305 (44,5%)	5432 (46,0%)	8618 (45,7%)	10061 (47,0%)	12933 (47,7%)
<b>Grup d'edat, n (%)</b>							
15-25 anys	108 (3,6%)	367 (4,0%)	539 (3,8%)	530 (4,5%)	846 (4,5%)	953 (4,4%)	1176 (4,3%)
26-35 anys	231 (7,7%)	668 (7,3%)	1043 (7,4%)	918 (7,8%)	1462 (7,8%)	1661 (7,8%)	2028 (7,5%)
36-55 anys	1037 (34,5%)	3178 (34,6%)	4977 (35,2%)	4211 (35,7%)	6486 (34,4%)	6945 (32,4%)	8743 (32,3%)
56-65 anys	622 (20,7%)	1883 (20,5%)	2992 (21,1%)	2567 (21,8%)	4114 (21,8%)	4657 (21,7%)	6035 (22,3%)
Més de 65 anys	1004 (33,4%)	3094 (33,7%)	4603 (32,5%)	3576 (30,3%)	5935 (31,5%)	7209 (33,6%)	9104 (33,6%)
<b>Nivell socioeconòmic, n (%)</b>							
1r quartil	1095 (36,5%)	2849 (31,0%)	4625 (32,7%)	3155 (26,7%)	4927 (26,1%)	5993 (28,0%)	7215 (26,6%)
2n quartil	406 (13,5%)	1335 (14,5%)	2451 (17,3%)	1881 (15,9%)	3498 (18,6%)	4051 (18,9%)	5563 (20,5%)
3r quartil	613 (20,4%)	1877 (20,4%)	2818 (19,9%)	2773 (23,5%)	4521 (24,0%)	5495 (25,6%)	6347 (23,4%)
4t quartil	815 (27,1%)	2753 (30,0%)	4041 (28,6%)	3948 (33,5%)	5857 (31,1%)	5851 (27,3%)	7744 (28,6%)
Nivell socioeconòmic desconegut ( <i>missing</i> )	73 (2,4%)	376 (4,1%)	219 (1,5%)	45 (0,4%)	40 (0,2%)	35 (0,2%)	217 (0,8%)

## Resultats de l'objectiu principal

### Descripció anual de les característiques de les ecografies

La taula 4 mostra com el nombre d'ecografies que es fan a l'APiC ha anat augmentant anualment, passant d'un total de 9.508 ecografies anuals l'any 2018 a 28.185 el 2023. El nombre d'ecografies registrades el 2017 (3.058) no és comparable amb el de la resta d'anys,

ja que només es presenten les que es van realitzar a partir de l'1 de juliol. Una descripció més desagregada d'aquesta evolució està representada a la figura 2.

El tipus d'ecografia més realitzat a l'APiC és l'abdominal, amb una proporció propera al 50% cada any, a excepció del 2020 i 2021, on representa un 39,1 % i 43 %, respectivament. Aquesta disminució s'acompanya de la incorporació de les ecografies pulmonars a l'APiC a partir del 2020, amb una proporció del 21 %. Des de llavors, el percentatge d'ecografies pulmonars ha anat disminuint considerablement, sent un 1,2 % del total l'any 2023. Les ecografies de l'aparell urinari i del teixit musculoesquelètic són les segones i terceres més realitzades amb percentatges del 21,2 % i 15,5 % el 2017, i del 34,4 % i 10,7 % el 2023, respectivament.

Quant als diagnòstics derivats de les ecografies, s'observa una disminució considerable d'aquelles amb resultats alterats. De juliol a desembre de 2017, el 91,5% de les ecografies mostren valors alterats, mentre que el 2018 representen el 46,2%, fins a arribar al 2023 on representen el 24,5%.

El nombre de professionals que realitzen ecografies a l'APiC també va creixent a mesura que avancen els anys (de 67 i 98 el 2017 i 2018, respectivament, a 411 el 2023), mostrant l'increment més gran el 2020. Tot i això, l'any 2023 hi ha una petita baixada respecte al 2022.

**Taula 4. Característiques de les ecografies registrades a ECAP realitzades per part d'EAP durant el període 2017-2023**

Variable	2017	2018	2019	2020	2021	2022	2023
Nombre d'ecografies, N	3058	9508	14647	12733	19981	22287	28185
<b>Tipus d'ecografia, n (%)</b>							
Abdomen	1585 (51,8%)	5032 (52,9%)	7537 (51,5%)	5008 (39,3%)	8595 (43%)	10732 (48,2%)	13025 (46,2%)
Aparell urinari	647 (21,2%)	2117 (22,3%)	3850 (26,3%)	3000 (23,6%)	5016 (25,1%)	6873 (30,8%)	9693 (34,4%)
Parts toves	146 (4,8%)	306 (3,2%)	518 (3,5%)	393 (3,1%)	609 (3%)	575 (2,6%)	776 (2,8%)
Tiroide	178 (5,8%)	507 (5,3%)	739 (5%)	378 (3%)	746 (3,7%)	797 (3,6%)	1052 (3,7%)
Teixit musculoesquelètic	473 (15,5%)	1478 (15,5%)	1958 (13,4%)	1205 (9,5%)	2470 (12,4%)	2460 (11%)	3025 (10,7%)
Pulmó	0 (0%)	0 (0%)	0 (0%)	2678 (21%)	2450 (12,3%)	742 (3,3%)	344 (1,2%)
Vascular	29 (0,9%)	68 (0,7%)	45 (0,3%)	71 (0,6%)	95 (0,5%)	108 (0,5%)	270 (1%)
<b>Diagnòstics derivats de les ecografies, n (%)</b>							
Normal	72 (2,4%)	4728 (49,7%)	8362 (57,1%)	7005 (55%)	13187 (66%)	15602 (70%)	20331 (72,1%)
Alterat	2797 (91,5%)	4397 (46,2%)	5685 (38,8%)	5176 (40,7%)	6054 (30,3%)	6001 (26,9%)	6903 (24,5%)
Tipus de diagnòstic desconegut ( <i>missing</i> )	189 (6,2%)	383 (4%)	600 (4,1%)	552 (4,3%)	740 (3,7%)	684 (3,1%)	951 (3,4%)
Nombre de professionals que reporten ecografies, n	67	97	163	338	400	497	411

## Evolució trimestral del nombre d'ecografies

S'observa una tendència creixent en l'evolució del nombre d'ecografies trimestrals realitzades a l'APiC de l'1 de juliol del 2017 al 31 de desembre del 2023, estant per sota de 2.000 al tercer trimestre de 2017, i per sobre de 7.000 a l'últim trimestre del 2023 (figura 2). No obstant això, s'observen baixades al tercer trimestre (juliol-setembre) de cada any i també al segon trimestre del 2020.

## Evolució trimestral del nombre d'ecografies per RS i EAP

La figura 3 descriu les freqüències trimestrals d'ecografies realitzades a l'APiC per RS. Es pot observar com la majoria de les regions presenten un augment rellevant del 2017 al 2023. En són exemple: Barcelona-Àrea Metropolitana Nord, Girona, Catalunya Central i Camp de Tarragona. Altres regions com Barcelona ciutat, Barcelona-Àrea Metropolitana Sud i Terres de l'Ebre també tenen una tendència creixent, però aquesta és més moderada. D'altra banda, el total d'ecografies a Lleida i Alt Pirineu i Aran es manté estable a mesura que avancen els anys.

Globalment, s'observa com l'RS que presenta un nombre absolut més elevat d'ecografies és Barcelona ciutat ja des de l'inici de l'estudi. La segueixen Girona, Barcelona-Àrea Metropolitana Nord i Catalunya Central. En contrast, Terres de l'Ebre i Alt Pirineu i Aran són les que menys en registren.

**Figura 2. Evolució del nombre d'ecografies realitzades per EAP i EAPP registrades a ECAP del 2017 al 2023**

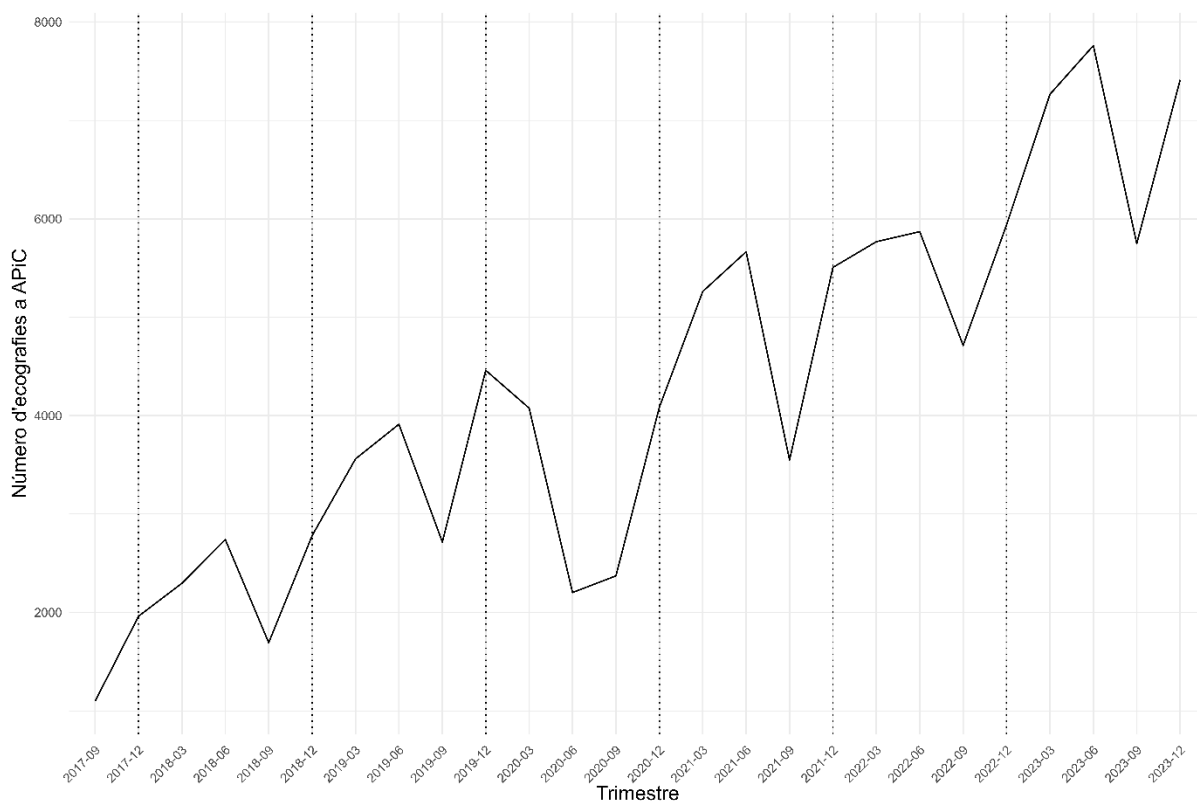



**Figura 3. Evolució del nombre d'ecografies realitzades per EAP i EAPP registrades a ECAP del 2017 al 2023 per RS**

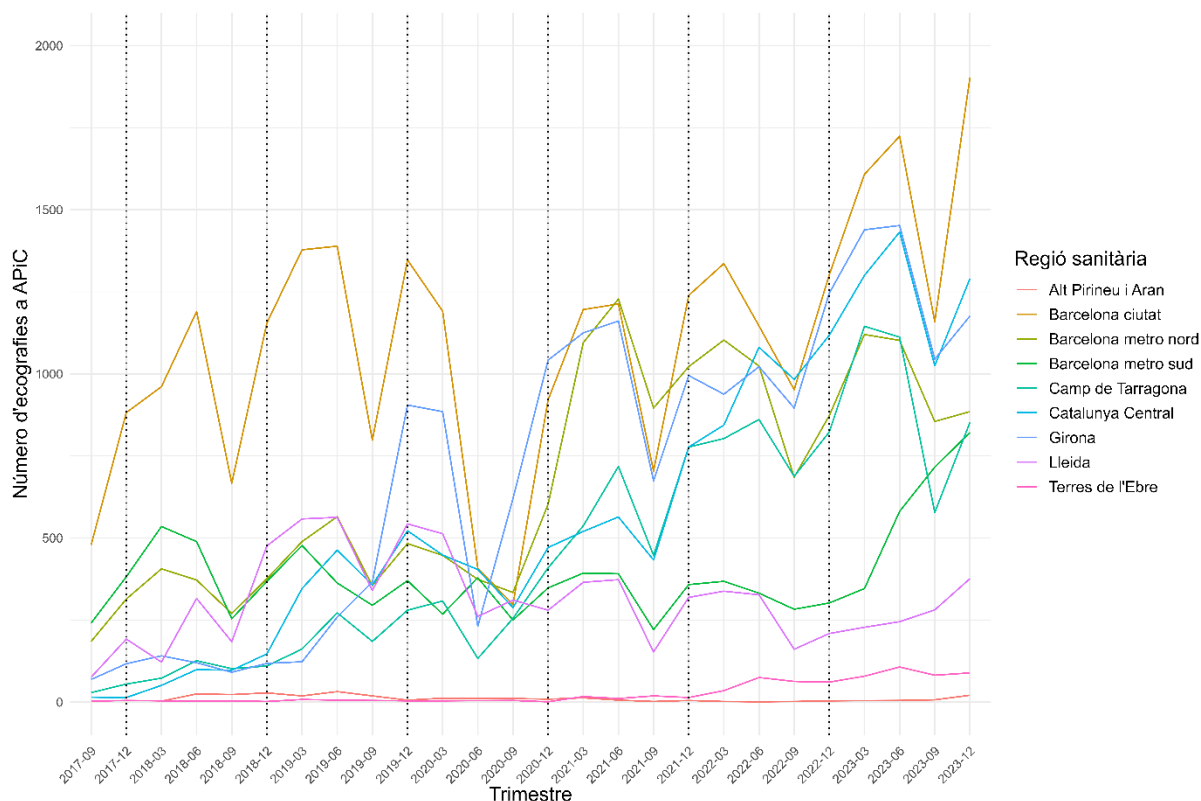

El nombre d'ecografies anuals registrades per EAP està detallat a l'annex 5, incloses les dels EAP que han començat a fer servir ECAP posteriorment el 2017. Addicionalment, als annexos 6-12 s'ha llistat, per cada any d'estudi, els EAP que no han registrat cap ecografia. Aquesta informació està resumida a la taula 5, on es descriu el nombre i la proporció d'equips sense ecografies registrades anualment. S'hi pot observar com, a mesura que avancen els anys, disminueix la proporció d'equips que no registren ecografies, passant d'un 89% i 84% el 2017 i 2018, respectivament, a un 50% el 2023.

**Taula 5. Equips d'atenció primària sense ecografies registrades per any**

Any	n	%
2017	347	89%
2018	330	84%
2019	310	79%
2020	261	67%
2021	239	61%
2022	220	56%
2023	194	50%

Els percentatges s'han calculat respecte al total d'EAP i EAPP, independentment de si feien servir ECAP durant tot el període d'estudi (N=391).

# Resultats dels objectius secundaris

## Evolució de les ecografies als serveis de radiologia

La figura 4 descriu l'evolució de les freqüències trimestrals d'ecografies registrades als serveis de radiologia fora de l'APiC (hospitals d'aguts, urgències i atenció especialitzada ambulatoria). Es pot observar com els hospitals d'aguts reporten un nombre molt més elevat d'ecografies (entre 16.000 i 25.000 per trimestre), que els serveis d'urgències (per sota de 5.000 per trimestre) i l'atenció especialitzada ambulatoria (entre 2.500 i 8.000 trimestralment).

L'any 2017 mostra una disminució del nombre d'ecografies a urgències i a hospital d'aguts fins al primer trimestre del 2018. Quant a urgències, després d'aquesta baixada, el nombre d'ecografies es manté estable al llarg dels trimestres d'estudi. En canvi, a hospitals d'aguts hi torna a haver una tendència creixent, tot i una caiguda al segon trimestre del 2020, que es recupera. Finalment, a l'atenció especialitzada ambulatoria s'observa com a partir del tercer trimestre del 2018 hi ha una lleugera tendència creixent fins al final de l'estudi, a excepció d'una disminució al segon trimestre del 2020.

**Figura 4. Evolució del nombre d'ecografies realitzades pels serveis de radiologia del 2017 al 2023**

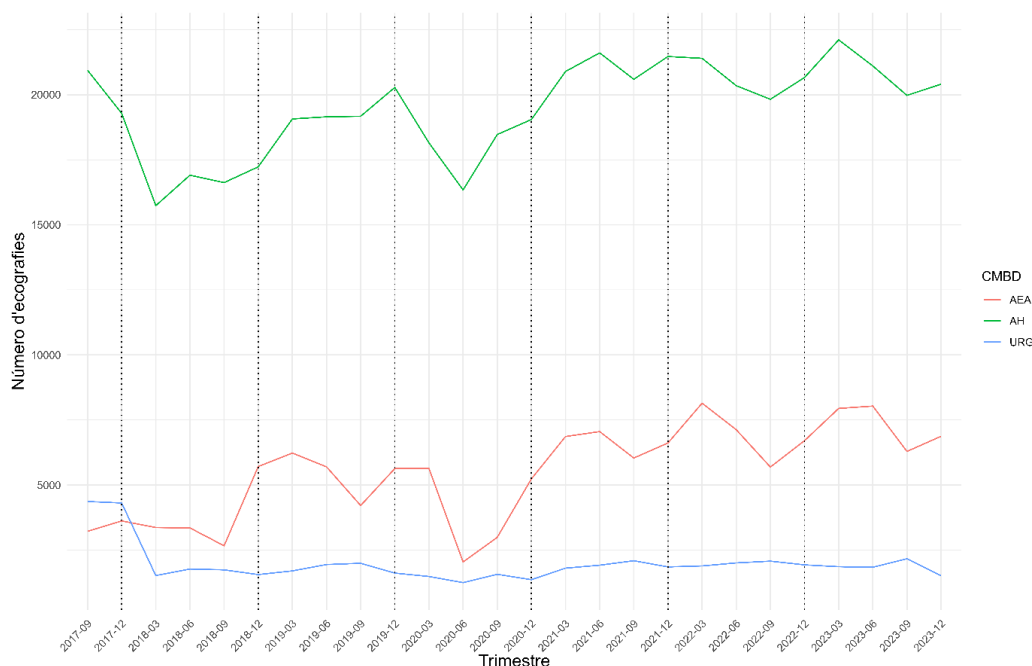

## Evolució de les sol·licituds de proves d'imatge complexes des d'APiC

S'observa una tendència creixent general en el nombre de sol·licituds de proves d'imatge complexes de juliol del 2017 (menys de 400.000) a finals del 2023 (més de 600.000). Tot i això, hi ha disminucions durant tots els tercers trimestres (juliol-setembre) de cada any i, especialment, al segon trimestre de 2020 (figura 5).

**Figura 5. Evolució trimestral del nombre de proves d'imatge complexes sol·licitades des d'APiC del 2017 al 2023**

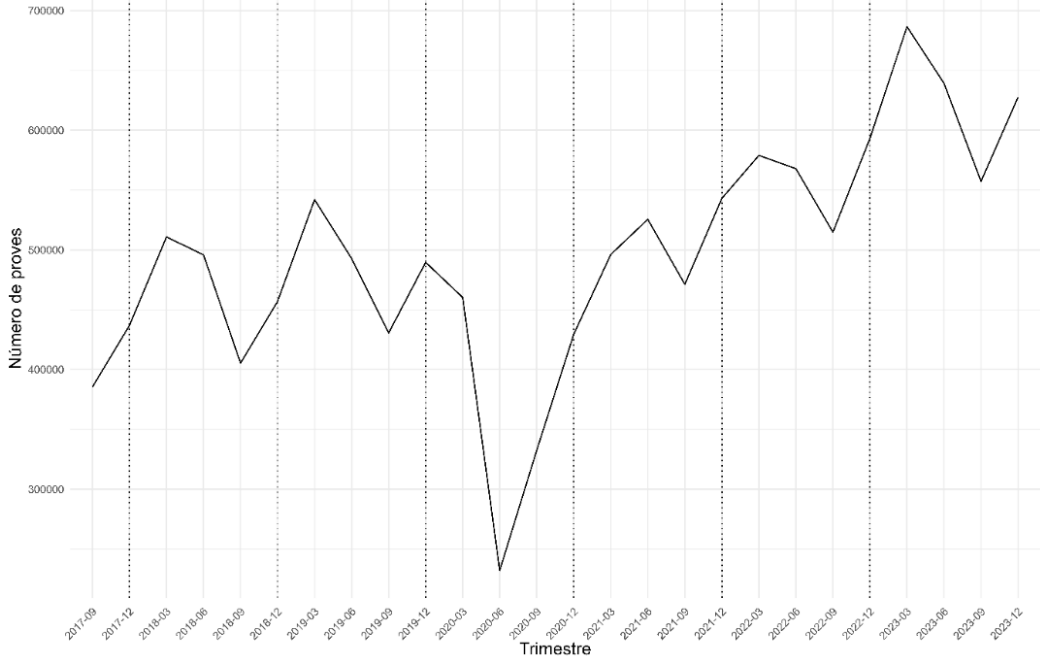

# Discussió

---

El nombre de persones a les quals s'ha realitzat una ecografia en l'àmbit de l'APiC des de 2017 fins al 2023 ha incrementat de manera molt rellevant, des d'unes 3.000 persones en la segona meitat del 2017 o 9.000 durant tot el 2018, a més de 27.000 l'any 2023. El perfil d'aquestes persones s'ha mantingut estable quant a sexe i grup d'edat. Generalment, es duen a terme més ecografies a l'APiC en persones de 36 a 55 anys i majors de 65, un terç en cada cas, i lleugerament a més dones que homes. Si bé a l'inici del període d'estudi més persones del primer quartil socioeconòmic, les més empobrides, eren receptores d'un terç d'aquestes ecografies, el pas dels anys i l'increment absolut del nombre de persones receptores, ha acostat les proporcions de tots quatre quartils socioeconòmics, mostrant una accessibilitat semblant per a tota la població. La magnitud d'aquest increment és molt superior a l'increment poblacional total de Catalunya entre els anys d'estudi (4,6%).

El nombre d'ecografies realitzades a l'APiC a persones de 15 anys o més des de mitjan 2017 fins a finals de 2023 s'ha multiplicat per set de manera progressiva, amb una lleugera davallada durant el segon i tercer trimestre de 2020, però recuperant la tendència a l'alça després de la primera onada de la pandèmia de la COVID-19.

Coincidint de nou amb els dos primers trimestres de la pandèmia, la proporció d'ecografies realitzades a diferents òrgans i teixits ha variat lleugerament mostrant un descens en la proporció d'ecografies abdominals, de parts toves, tiroide i teixit musculoesquelètic. Alhora s'observa un increment rellevant del nombre d'ecografies de pulmó, que comença amb un pic l'any 2020, i que després baixa progressivament fins a situar-se al nivell de les ecografies vasculares sobre l'1% del total. Es planteja la hipòtesi que la pandèmia podria haver estat el catalitzador d'aquest nou ús de l'ecografia a l'APiC per a diagnòstics pulmonars, però aquest estudi descriptiu no ens permet inferir causalitat.

De manera també rellevant, s'observa com l'increment del nombre d'ecografies que ha registrat l'APiC al llarg dels anys va acompanyat d'un canvi de tendència en els diagnòstics derivats d'aquestes proves. Si bé l'any 2017 observem una gran majoria dels diagnòstics alterats (tenint en compte que les dades només mostren mig any), aquesta tendència es reverteix arribant al 72% dels diagnòstics normals o no alterats l'any 2023. Aquests resultats tenen sentit en el context de la distribució d'ecògrafs l'any 2021 als EAP de Catalunya que podria haver incentivat el seu ús en casos que no són d'alta urgència. No obstant això, de nou no podem confirmar o rebutjar aquesta hipòtesi amb un estudi descriptiu d'aquest caire.

L'anàlisi mostra, també, com de manera important el nombre de professionals únics de l'APiC que realitzen ecografies ha incrementat, gairebé quintuplicant-se. L'increment observat és constant fins al 2022, i pateix un lleu descens l'any 2023. L'augment més significatiu té lloc entre 2019 i 2020, acompanyant l'increment d'ecografies pulmonars.

Pel que fa a RS, la tendència general de la majoria d'elles també ha estat a l'alça, tot mostrant increments rellevants al llarg dels anys. Tot i això, els patrons de canvi són específics de cada RS, i algunes s'han mantingut més estables, com l'Alt Pirineu i Aran i les Terres de l'Ebre, mentre que d'altres han mostrat canvis molt més marcats, Girona, Camp de Tarragona o Barcelona-Àrea Metropolitana Sud, per exemple.

Pel que fa als EAP de manera individual, una baixa proporció han mostrat registrar ecografies a ECAP. Tot i això, s'ha observat un increment rellevant en el nombre d'EAP que

sí que registren ecografies amb el pas dels anys, fins a arribar a un 50% del total. Aquest valor és coherent amb els resultats de l'enquesta duta a terme per l'AQuAS l'estiu de 2023 que indicava que prop de la meitat dels EAP registren ecografies (6). Les tendències d'ús d'ecografia a l'APiC per a cada EAP específic són molt variables.

Els resultats pertanyents als objectius secundaris mostren tendències similars a les de l'ús de l'ecografia a l'APiC. En primer lloc, les ecografies dutes a terme per serveis de radiologia d'hospitals d'aguts i l'atenció especialitzada ambulatoria mostren un increment al llarg del temps. Aquest fet indica que un increment en l'ús de l'ecografia a l'APiC no s'ha traduït necessàriament en una disminució de les ecografies fetes als hospitals catalans. Les possibles causes d'aquests resultats no poden ser explicades mitjançant aquest estudi, ja que faria falta recollir més evidència per entendre quins fets poden haver ocasionat aquest canvi de tendència en l'àmbit hospitalari. La pandèmia de la COVID-19 també podria haver tingut un impacte en aquestes observacions.

Finalment, les proves d'imatge complexes sol·licitades per part dels professionals d'APiC també han patit un augment rellevant quant a la freqüència trimestral fins al 2023. Anualment observem pics de sol·licituds al voltant del segon trimestre, i davallades del tercer al quart. En aquest cas, la pandèmia de la COVID-19 podria haver ocasionat la forta davallada de les sol·licituds durant la primera meitat de 2020, que es va recuperar ràpidament.

# Limitacions metodològiques

---

La principal limitació metodològica de l'estudi rau en la qualitat del registre d'ecografies a ECAP per part dels EAP de Catalunya. Un informe d'avaluació publicat per AQuAS el desembre de 2023 va dur a terme una enquesta dirigida a les direccions de tots els EAP de Catalunya sobre l'ús i registre de l'ecografia. Els resultats d'aquest informe indiquen que una proporció considerable d'ecografies realitzades en l'àmbit de l'APiC no es registren a ECAP ni a la història clínica compartida, per diferents raons (6). Tot i que la proporció de dades perdudes sigui baixa en general, i la qualitat d'aquest estudi sigui bona, cal interpretar els resultats amb cautela en el context d'aquest informe previ, ja que podríem estar infraestimant la quantitat real d'ecografies dutes a terme a l'APiC. En cas que les tendències en els registres d'ecografies a ECAP també hagin canviat al llarg dels anys i, per tant, ara es registrin més o menys ecografies que en els anys anteriors, els resultats generals que mostren patrons d'increment en el nombre d'ecografies registrades també podrien estar lleugerament esbiaixats.

Per altra banda, cal tenir en compte que aquest és un estudi descriptiu que no pretén inferir causalitat. No és possible determinar la causa específica dels canvis observats en la tendència d'ús de l'ecografia a l'APiC al llarg dels anys. Els resultats obtinguts poden ser deguts a múltiples causes i intervencions que hagin tingut lloc al sistema de salut durant els anys que engloba l'estudi, entre ells la distribució d'ecògrafs als EAP de Catalunya l'any 2021, i la pandèmia de la COVID-19 que pot haver fet incrementar l'ús d'ecografies de pulmó a partir de l'any 2020, tant a l'APiC com en l'àmbit hospitalari.

# Conclusions

---

Les conclusions principals d'aquest informe són les següents:

- El nombre d'ecografies realitzades a l'APiC i de persones que han tingut una ecografia feta a l'APiC ha incrementat considerablement al llarg dels anys des de 2017 a 2023.
- El perfil de les persones a les quals s'ha fet ecografies a l'APiC s'ha mantingut estable quant a edat i sexe, però s'ha homogeneïtzat el perfil socioeconòmic d'aquestes persones.
- Les ecografies abdominals són les més comunes en l'àmbit de l'APiC.
- No és fins a l'any 2020 que es comencen a realitzar ecografies pulmonars a l'APiC.
- L'increment del nombre absolut d'ecografies a l'APiC s'acompanya d'una tendència creixent a observar més diagnòstics normals o no alterats.
- El nombre de professionals que registren ecografies a ECAP ha augmentat de manera rellevant fins a l'any 2023, amb un increment pronunciat el 2020.
- Les diferents RS presenten patrons variables d'ús de l'ecografia a l'APiC, però la tendència general és a l'alça al llarg dels anys.
- La quantitat d'EAP que no registren ecografies és elevada, però la proporció ha anat disminuint fins al 50% l'any 2023.
- Els augments generalitzats en el nombre d'ecografies registrades a l'APiC no s'acompanyen de descensos en les ecografies fetes pels serveis de radiologia o el nombre de sol·licituds de proves d'imatge complexes, sinó que aquestes també augmenten amb el temps.

Tots aquests canvis observats s'han produït en el context de la distribució d'ecògrafs als EAP de Catalunya l'any 2021. Tot i això, no es pot afirmar que aquesta n'hagi estat la causa, i que no estiguem observant canvis deguts a altres polítiques públiques, o esdeveniments com la pandèmia de la COVID-19.

Per a poder determinar amb certesa si els canvis responen a una política o canvi logístic concret, recomanem el disseny d'estudis específics prèviament a la implementació de la intervenció d'interès, de caràcter prospectiu i controlat sempre que sigui possible (amb un grup control o comparador). Per altra banda, per tal que la implementació d'una intervenció pugui ser correctament avaluada en termes d'inferència causal, també és necessari que quedi ben delimitada en el temps, i que, per tant, sigui clar quan el canvi s'ha fet efectiu al total del territori o grup poblacional d'intervenció.

Es recomana mantenir i reforçar la qualitat i millora de la recollida de dades de rutina del sistema de salut per a reduir la incertesa dels estudis d'avaluació. En el cas concret que ens ocupa, seria aconsellable assegurar el registre de totes les ecografies fetes a l'APiC per part de tots els EAP del territori.

# Annexos

## Annex 1. EAP i EAPP inclosos en l'anàlisi principal

Nom de l'EAP/EAPP
EAP Abrera
EAP Agramunt
EAP Alcarràs
EAP Alfarràs - Almenar
EAP Almacelles
EAP Alt Berguedà
EAP Alt Camp Est
EAP Alt Mogent
EAP Alt Urgell Sud
EAP Alta Ribagorça
EAP Amposta
EAP Anglès
EAP Anoia Rural
EAP Arbúcies - Sant Hilari
EAP Arenys de Mar
EAP Argentona
EAP Artés
EAP Artesa de Segre
EAP Badalona 1 - Martí i Julià
EAP Badalona 10 - Nova Lloreda
EAP Badalona 11 - Bufalà-Canyet
EAP Badalona 12 - Morera-Pomar
EAP Badalona 2 - Centre - Dalt la Vila
EAP Badalona 3 - Progrés-Raval
EAP Badalona 4 - Gorg
EAP Badalona 5 - Sant Roc
EAP Badalona 6 - Llefià
EAP Badalona 7A - Gran Sol
EAP Badalona 7B - La Salut
EAP Badalona 8 - Nova Lloreda
EAP Badalona 9 - Apenins-Montigalà
EAP Badia del Vallès
EAP Baix Berguedà



## Nom de l'EAP/EAPP

EAP Balaguer

EAP Banyoles

EAP Barberà del Vallès

EAP Barcelona 10A - Vila Olímpica

EAP Barcelona 10B - Ramon Turró

EAP Barcelona 10C - Poble Nou

EAP Barcelona 10D - Besòs

EAP Barcelona 10E - Encants

EAP Barcelona 10F - Camp de l'Arpa

EAP Barcelona 10G - El Clot

EAP Barcelona 10H - Sant Martí

EAP Barcelona 10I - La Pau

EAP Barcelona 10J - Verneda Sud

EAP Barcelona 1A - Barceloneta

EAP Barcelona 1B - Casc Antic

EAP Barcelona 1C - Gòtic

EAP Barcelona 1D - Raval Sud

EAP Barcelona 1E - Raval Nord-Dr. Sayé

EAP Barcelona 2A - Sant Antoni

EAP Barcelona 2B - Via Roma

EAP Barcelona 2C - Esquerra Eixample-Comte Borrell

EAP Barcelona 2D - Universitat

EAP Barcelona 2E - Esquerra Eixample-Casanovas

EAP Barcelona 2G - Dreta Eixample

EAP Barcelona 2H - Passeig Sant Joan

EAP Barcelona 2I - Sagrada Família

EAP Barcelona 2J - Monumental

EAP Barcelona 2K - Sagrada Família

EAP Barcelona 3B - Poble Sec-Montjuïc

EAP Barcelona 3C - Dr. Carles Riba

EAP Barcelona 3D - Bordeta

EAP Barcelona 3E - Sants

EAP Barcelona 3G - Numància

EAP Barcelona 3H - La Marina

EAP Barcelona 4A - Montnegre

EAP Barcelona 4B - Les Corts-Pedralbes

EAP Barcelona 4C - Les Corts-Helios

EAP Barcelona 5A - Marc Aureli

## Nom de l'EAP/EAPP

EAP Barcelona 5B - Sant Elies

EAP Barcelona 6A - Joanic

EAP Barcelona 6B - Vila de Gràcia

EAP Barcelona 6C - Lesseps

EAP Barcelona 6E - La Salut

EAP Barcelona 7A - Sanllehy

EAP Barcelona 7B - Sardanya

EAP Barcelona 7C - El Carmel

EAP Barcelona 7D - Lisboa

EAP Barcelona 7E - Sant Rafael

EAP Barcelona 7F - Lisboa

EAP Barcelona 7G - Guinardó

EAP Barcelona 8C - Turó de la Peira

EAP Barcelona 8F - Guineueta

EAP Barcelona 8G - Roquetes

EAP Barcelona 8H - Ciutat Meridiana

EAP Barcelona 8I - Xafarines

EAP Barcelona 8J - Cotxeres

EAP Barcelona 8K - Porta

EAP Barcelona 8L - Prosperitat-Verdum

EAP Barcelona 9A - Sagrera

EAP Barcelona 9C - Congrés

EAP Barcelona 9E - Bon Pastor

EAP Barcelona 9F - Via Barcino

EAP Barcelona 9H - CAP Sant Andreu

EAP Barcelona 9I - CAP Casernes

EAP Bàscara

EAP Begues - Pou Torre

EAP Bellpuig

EAP Berga Centre

EAP Besalú

EAP Blanes

EAP Breda - Hostalric

EAP Calaf

EAP Caldes de Montbui

EAP Camprodon

EAP Canet de Mar

EAP Capellades

## Nom de l'EAP/EAPP

EAP Cardedeu

EAP Cardona

EAP Cassà de la Selva

EAP Castellar del Vallès

EAP Castelldefels 1 - El Castell

EAP Castelldefels 2 - Can Bou

EAP Celrà

EAP Cerdanya

EAP Cerdanyola - Ripollet - Farigola

EAP Cerdanyola Vallès 1 - Serraparera

EAP Cerdanyola Vallès 2 - Canaletes-Fontetes

EAP Cervera

EAP Constantí

EAP Corbera de Llobregat

EAP Cornellà de Llobregat 1 - Martí Julià

EAP Cornellà de Llobregat 2 - Sant Ildefons

EAP Cornellà de Llobregat 3 - Gavarra

EAP Cornellà de Llobregat 4 - Jaume Soler

EAP Cornudella de Montsant

EAP Cubelles - Cunit

EAP Deltebre

EAP El Masnou

EAP El Morell

EAP Esparreguera

EAP Esplugues de Llobregat 1 - Can Vidalet

EAP Esplugues de Llobregat 2 - Lluís Millet

EAP Falset

EAP Figueres

EAP Flix

EAP Garraf Rural

EAP Gavà 1

EAP Gavà 2

EAP Girona 1 - Santa Clara

EAP Girona 2 - Can Gibert del Pla

EAP Girona 3 - Montilivi

EAP Girona 4 - Taialà

EAP Granollers 1 Oest - Canovelles

EAP Granollers 2 Nord - Les Franqueses

## Nom de l'EAP/EAPP

EAP Granollers 3 - Centre Est

EAP Granollers 4 Sud - Sant Miquel

EAP Hospitalet de Llobregat 1 - Centre

EAP Hospitalet de Llobregat 10 - Can Serra

EAP Hospitalet de Llobregat 11 - Gornal

EAP Hospitalet de Llobregat 12 - Bellvitge

EAP Hospitalet de Llobregat 2 - Sant Josep

EAP Hospitalet de Llobregat 3 - Collblanc

EAP Hospitalet de Llobregat 4 - Torrassa

EAP Hospitalet de Llobregat 5 - Santa Eulàlia Nord

EAP Hospitalet de Llobregat 6 - Santa Eulàlia Sud

EAP Hospitalet de Llobregat 7 - Florida Nord

EAP Hospitalet de Llobregat 8 - Florida Sud

EAP Hospitalet de Llobregat 9 - Pubilla Cases

EAP Igualada 1

EAP Igualada 2

EAP La Garriga

EAP La Granadella

EAP La Jonquera

EAP La Llagosta

EAP La Pobla de Segur

EAP La Ràpita-Alcanar

EAP La Seu d'Urgell

EAP La Vall del Ges - Torelló

EAP La Vall d'en Bas

EAP L'Aldea - Camarles - L'Ampolla

EAP L'Ametlla de Mar - El Perelló

EAP Les Borges Blanques

EAP Les Borges del Camp

EAP L'Escala

EAP Llançà

EAP Lleida 1 - Centre Històric-R. Ferran

EAP Lleida 2 - Primer de Maig

EAP Lleida 3 - Eixample

EAP Lleida 4 - Balàfia - Pardinyes

EAP Lleida 5 - Cappont

EAP Lleida 6 - Bordeta - Magraners

EAP Lleida 7 - Onze de Setembre

## Nom de l'EAP/EAPP

EAP Lleida Rural 1 - Nord

EAP Lleida Rural 2 - Sud

EAP Lluçanès

EAP Manlleu

EAP Manresa 1

EAP Manresa 2 - Plaça Catalunya

EAP Manresa 3

EAP Manresa 4 - Sagrada Família

EAP Martorell Rural

EAP Martorell Urbà

EAP Martorelles

EAP Mataró 1 - La Riera

EAP Mataró 2 - Centre

EAP Mataró 3 - Rocafonda

EAP Mataró 4 - Cirera Molins

EAP Mataró 5 - Ronda Cerdanya

EAP Mataró 6 - Ronda Gatassa

EAP Mataró 7 - Ronda Prim

EAP Moià

EAP Molins de Rei

EAP Mollet del Vallès 1 - Est

EAP Mollet del Vallès 2 - Oest

EAP Montblanc

EAP Montcada i Reixac

EAP Montgat - Tiana

EAP Montornès - Montmeló

EAP Mont-Roig del Camp

EAP Montserrat

EAP Móra la Nova - Móra d'Ebre

EAP Navarcles - Sant Fruitós de Bages

EAP Navàs - Balsareny

EAP Ocata - Teià

EAP Olot

EAP Palau-solità i Plegamans

EAP Pallars Sobirà

EAP Pallejà

EAP Parets del Vallès

EAP Penedès Rural

## Nom de l'EAP/EAPP

EAP Peralada

EAP Piera

EAP Pineda de Mar

EAP Pla d'Urgell

EAP Polinyà - Sentmenat

EAP Ponts

EAP Prat Llobregat 1 - Ramona Via

EAP Prat Llobregat 2 - Sant Cosme I

EAP Prat Llobregat 3 - Dr. Pujol i Capçada

EAP Premià de Mar

EAP Reus 1 - Sant Pere

EAP Reus 2 - Sant Pere

EAP Reus 3 - Llibertat

EAP Reus 4 - Horts de Miró

EAP Ribes-Olivella

EAP Ripoll - Sant Joan de les Abadesses

EAP Ripollet 1 - Centre

EAP Ripollet 2 - Pinetons

EAP Roda de Ter

EAP Roquetes-Canyelles

EAP Roses

EAP Sabadell 1A - Centre

EAP Sabadell 1B - Sant Oleguer

EAP Sabadell 2 - Creu Alta

EAP Sabadell 3A - Ca n'Oriac

EAP Sabadell 3B - Nord

EAP Sabadell 4A - Concòrdia

EAP Sabadell 4B - Can Rull

EAP Sabadell 5 - Gràcia-Merinals

EAP Sabadell 6 - Sud

EAP Sabadell 7 - La Serra

EAP Sallent

EAP Salou

EAP Salt

EAP Sant Adrià Besòs 1 - Doctor Barraquer

EAP Sant Adrià Besòs 2 - La Mina

EAP Sant Andreu de la Barca

EAP Sant Andreu de Llavaneres

## Nom de l'EAP/EAPP

EAP Sant Boi de Llobregat 1 - Montclar

EAP Sant Boi de Llobregat 2 - Molí Nou

EAP Sant Boi de Llobregat 3 - Camps Blancs

EAP Sant Boi de Llobregat 4 - Vinyets

EAP Sant Celoni

EAP SANT CUGAT DEL VALLÈS

EAP Sant Feliu de Guíxols

EAP Sant Feliu Llobregat 1 - El Pla

EAP Sant Feliu Llobregat 2 - Rambla

EAP Sant Hipòlit de Voltregà

EAP Sant Joan de Vilatorrada

EAP Sant Joan Despí 1

EAP Sant Joan Despí 2 - Les Planes

EAP Sant Joan Les Fonts

EAP Sant Just Desvern

EAP Sant Quirze de Besora

EAP Sant Quirze del Vallès

EAP Sant Sadurn d'Anoia

EAP Sant Vicenç de Castellet

EAP Santa Coloma de Cervelló

EAP Santa Coloma de Farners

EAP Santa Coloma de Queralt

EAP Santa Coloma Gramenet 5 - Santa Rosa

EAP Santa Eugènia de Berga

EAP Santa Margarida de Montbui

EAP Santa Perpètua de Mogoda

EAP Sarrià de Ter

EAP Seròs

EAP Sils - Vidreres - Maçanet Selva

EAP Sitges

EAP St. Vicenç dels Horts 1 - Vila Vella

EAP St. Vicenç dels Horts 2 - El Serral

EAP Sta. Coloma Gramenet 1 - Can Mariner

EAP Sta. Coloma Gramenet 2 - Llatí

EAP Sta. Coloma Gramenet 3 - Singuerlín

EAP Sta. Coloma Gramenet 4 - Riu Nord - Riu Sud

EAP Sta. Coloma Gramenet 6 - Fondo

EAP Súria

## Nom de l'EAP/EAPP

EAP Tarragona 1 - Bonavista-La Canonja

EAP Tarragona 2 - La Granja-Torreforta

EAP Tarragona 3 - Jaume I

EAP Tarragona 5 - Sant Pere i Sant Pau

EAP Tarragona 6 - Tarragonès

EAP Tarragona 7 - Sant Salvador

EAP Tarragona 8 - Muralles

EAP Tàrrrega

EAP Terra Alta

EAP Terrassa C - Antoni Creus

EAP Tona

EAP Tordera

EAP Tortosa 1 Est - El Temple

EAP Tortosa 2 Oest

EAP Tremp

EAP Ulldecona

EAP Vall de Tenes

EAP Vallirana

EAP Valls Urbà

EAP Vic 1 - Nord

EAP Viladecans 1

EAP Viladecans 2

EAP Vilafant

EAP Vilafranca del Penedès 1

EAP Vilafranca del Penedès 2

EAP Vilanova del Camí

EAP Vilanova i la Geltrú 1

EAP Vilanova i la Geltrú 2

EAP Vilanova i la Geltrú 3 - Baix a Mar

EAP Vilassar de Dalt

EAP Vilassar de Mar

EAPP Centre Educatiu Can Llupià

EAPP Centre Educatiu el Segre

EAPP Centre Educatiu l'Alzina

Equip d'atenció primària penitenciària Barcelona 1 (d'homes de Barcelona - Model)

Equip d'atenció primària penitenciària Barcelona 2 (de dones de Barcelona - Wad-Ras)

Equip d'atenció primària penitenciària de Tarragona

Equip d'atenció primària penitenciària Figueres (Puig de les Bases)



## Nom de l'EAP/EAPP

Equip d'atenció primària penitenciària La Roca del Vallès 1 (Quatre Camins)

Equip d'atenció primària penitenciària La Roca del Vallès 2 (de joves)

Equip d'atenció primària penitenciària Lleida (Ponent)

Equip d'atenció primària penitenciària Sant Esteve Sesrovires 1 (Brians 1)

Equip d'atenció primària penitenciària Sant Esteve Sesrovires 2 (Brians 2)

Equip d'atenció primària penitenciària Sant Joan de Vilatorrada (Lledoners)

## Annex 2. EAP i EAPP que no són a ECAP durant tot el període d'estudi

Nom de l'EAP/EAPP	Any d'entrada a ECAP
EAP Guissona - La Segarra	2023
EAP Centelles	2023
EAP Barcelona 5E - Sant Gervasi	2023
EAP Barcelona 6D - Vallcarca	2023
EAP Terrassa H. Can Roca	2022
EAP Palafrugell	2022
EAP La Bisbal	2022
EAP Torroella	2022
EAP Palamós	2022
EAP Tarragona 4	2022
EAP Calafell	2022
EAP Baix Penedès Interior	2022
EAP Torredembarra	2022
EAP Vendrell	2022
EAP Vila-seca	2022
EAP Olesa de Montserrat	2022
EAP Terrassa G Can Jofresa	2022
EAP Rubí - 1	2022
EAP Sant Cugat del Vallès 2	2022
EAP Sant Cugat del Vallès 3	2022
EAP Sant Cugat del Vallès 1	2022
EAP Terrassa D Oest	2022
EAP Terrassa E Rambla	2022
EAP Solsonès	2022
EAP Barcelona 3A Les Hortes Poble Sec	2022
EAP Castellbisbal	2021
EAP Barcelona 5C - Sarrià	2021
EAP Barcelona 5D-Vallvidrera-Les Planes	2021
EAP Vic 2 - Sud	2021
EAP Ribes de Freser - Campdevàno	2021
EAP Calella	2020
EAP Lloret de Mar	2020
EAP Malgrat de Mar	2020
EAP Barcelona-3I (Sants-Badal)	2019
EAP Aran	2019

Nom de l'EAP/EAPP	Any d'entrada a ECAP
EAP Alt Camp Oest	2019
EAP La Roca del Vallès	2018
EAP Rubí 2 - Anton de Borja	2018
EAP Rubí 3	2018
EAP Terrassa A - Sant Llàtzer	2018
EAP Terrassa B - Est	2018
EAP Terrassa F - Nord	2018
EAP Viladecans 3 (CAP Montbaig)	2017
EAP Reus 5 - Barri Fortuny	2017
EAP Cambrils	2017
EAP Riudoms	2017
EAP Vandellòs i l'Hospitalet de l'Infant	2017
EAP La Selva del Camp	2017

## Annex 3. Codis d'ecografia CIM9 i CIM10 que s'han fet servir per identificar les ecografies al CMBD

Diccionari	Codis
CIM9	88.71 88.72 88.73 88.74 88.75 88.76 88.77 88.78 88.79 95.13
CIM10	Codis que tenen com a primers 3 dígits: B04 B24 B34 B44 B54 B84 BB4 BD4 BF4 BG4 BH4 BL4 BP4 BQ4 BR4 BT4 BV4 BW4  Han quedat exclosos: BU4 (sistema reproductor femení) BY4 (fetus i obstetrícia) BH4.0 (mama dreta) BH4.1 (mama esquerra) BH4.2 (mama bilateral)

## Annex 4. Detall de les proves d'imatge complexes seleccionades

Paraules clau per les quals hem filtrat: "ecografia", "ecograf", "endos", "tomogr", "tc ", "mamograf ", "rm ", "resson", "rx ", "radiogr", "tomogamma", "tomografia", "positr", "pet " i "sentinella". Aplicant aquest filtre i exclouent alguns casos que es filtraven erròniament, ens van sortir 667 tipus de proves. Vam eliminar aquelles que creiem que feien servir la prova d'imatge per guiar una intervenció, com pot ser una punció, biòpsia... i ens vam quedar amb 611 tipus de proves d'imatge complexes.

Els noms de les proves corresponen a les descripcions d'aquestes a la base de dades.

Codi	Nom de la prova
RX052	TC DE TORAX SENSE CONTRAST
CR015	TOMOGAMMAGRAFIA MIOCARDIACA DE PERFUSIO POST-INTERVENCIO FARMACOLOGICA
RA00306	RM HIPOFISI AMB CONTRAST
ON013	TOMOGAMMA (SPECT) PULMONAR DE RECEPTORS DE LA SOMATOSTATINA 99TC-DEPR.
RA00481	ECOGRAFIA OBSTETRICA 3R TRIMESTRE-BESSONS
RA00635	RM PROSTATA
RA00333	RM ATM SENSE CONTRAST
RA00711	ANGIO RM DE CRANI SENSE CONTRAST
RA00090	RX PEU 1-2 PROJECCIONS (F I P)
RX053	TC D' ABDOMEN AMB CONTRAST
CR004	GAMMAGRAFIA MIOCARDIACA AMB PIROFOSFATS
RAD03	ORTOPANTOMOGRAFIA PREFERENT
RA00648	ECOGRAFIA OBSTETRICA 1R TRIMESTRE-TRIGEMINS
RA01157	ARTRO RM D'ESPATLLA
RA00601	TC DE SINS PARANASALS AMB CONTRAST
RX301	RM CEREBRAL SENSE CONTRAST
RA00649	ECOGRAFIA OBSTETRICA 2N TRIMESTRE (MORFOLOGICA) -TRIGEMINS
MN00047	GAMMAGRAFIA HEPATOESPLENICA
RA01158	ARTRO RM DE CANELL
RA00381	RM PELVIS MASCULINA
RX302	RM CEREBRAL AMB CONTRAST
DG009	GAMMAGRAFIA HEMORRAGIES DIGESTIVES
RA00650	ECOGRAFIA OBSTETRICA 3R TRIMESTRE-TRIGEMINS
RA00591	RX TORAX ANTEROPOSTERIOR EN SEDESTACIO
RA01159	ARTRO RM DE GENOLL
RA00307	RM DINAMICA DE CANAL RAQUIDI
RX029	RM CERVICAL SENSE CONTRAST
GU051	ECOGRAFIA AMB DOPPLER I ECOPOTENCIADORS
RA659	ANGIO RM PERIFERICA EEII ARTERIAL
RA00483	ECOGRAFIA OBSTETRICA 2N TRIMESTRE (MORFOLOGICA) -BESSONS

Codi	Nom de la prova
RA01160	ARTRO RM DE MALUC
RA01244	TC FACIAL SENSE CONTRAST
RX004	ECOGRAFIA DE COLL
NU014	TOMOGAMMAGRAFIA RENAL
RA00468	ECOGRAFIA CARDIACA TRANSESOFAGICA
RA00416	ECOGRAFIA CARDIACA DOPPLER TRANSTORACICA
RA00419	ECOGRAFIA D'ABDOMEN COMPLET
RA01161	ARTRO RM DE TURMELL
TO001	TORAX; RX POSTERO-ANTERIOR
MN00080	TOMOGAMMAGRAFIA (SPECT) AMB TRANSPORTADORS DOPAMINA
PD00337	ENDOSCOPIA FARINGIA (FARINGOSCOPIA )
RA00433	ECOGRAFIA TRASFONTANEL·LAR
RA00325	RM CAP I COLL SENSE CONTRAST
GU012	ECOGRAFIA GINECOLOGICA TRANSVAGINAL
MN00089	TOMOGAMMAGRAFIA (SPECT) OSSIA
RA00523	TC DE PEU AMB/SENSE CONTRAST
IQ45.42	POLIPECTOMIA ENDOSCOPICA D'INTESTI GROS
RA00068	RX AVANTBRAÇ 1-2 PROJECCIONS (F I P)
RA00598	RX TURMELL VAR / VALG
RA00565	ECOGRAFIA DE MALUC ADULT
ME027	ECOGRAFIES ARTICULARS
RA00520	TC DE TURMELL AMB/SENSE CONTRAST
RA00048	RX COLUMNA LUMBOSACRA >2 PROJECCIONS
RA00566	ECOGRAFIA DE PROTESI DE MALUC
RA00474	TC DE CAVUM
RA00659	ANGIO RM PERIFÈRICA EEII ARTERIAL
RA00211	TC FACIAL AMB CONTRAST
RA00499	TC D'OSSOS DEL CARP AMB/SENSE CONTRAST
RA00074	RX DIT DE LA MA 1-2 PROJECCIONS (F I P)
RA01200	ECOGRAFIA D'APARELL URINARI ( RENAL - BUFETA)
ME010	SISTEMA MUSCUL-ESQUELETIC; TOMOGRAFIA COMPUTADA
RA00480	ECOGRAFIA OBSTETRICA (1R. TRIMESTRE) - BESSONS
RA00335	RM GENOLL SENSE CONTRAST
RA00651	RM PARET ABDOMINAL SENSE CONTRAST
RA00063	RX ESPATLLA >2 PROJECCIONS
RA00028	RX HENDIDURA ESFENOIDAL 1-2 PROJECCIONS (F I P)
RA00032	RX ARTICULACIO TEMPORO-MANDIBULAR 1-2 PROJECCIONS (F I P)
RA00267	TC D'ARTERIES CORONARIES

Codi	Nom de la prova
RA00057	RX CLAVICULA >2 PROJECCIONS
RA00353	RM EXTREMITAT INFERIOR SENSE CONTRAST
TO012	TORAX; SENYALITZACIO DE CAMPS PER A RADIOTERAPIA GUIADA PER TOMOGRAFIA
RA00062	RX ESPATLLA 1-2 PROJECCIONS (F I P)
TO014	TORAX; TOMOGRAFIA COMPUTADA AMB RECONSTRUCCIO MULTIPLANAR
RA00075	RX DIT DE LA MA >2 PROJECCIONS
ME028	ECOGRAFIES ARTICULARS
RA00002	RX TORAX >2 PROJECCIONS
RA00078	RX SACROILIAQUES 1-2 PROJECCIONS (F I P)
RX020	RX TORAX 1-2 PROJECCIONS (F I P)
ME029	ECOGRAFIES ARTICULARS
RA00470	ECOGRAFIA CARDIACA FETAL
RA00590	RX TORAX EXPIRATORI
RA00086	RX TIBIA-PERONE 1-2 PROJECCIONS (F I P)
RX019	RX GRAELLA COSTAL 1-2 PROJECCIONS (F I P)
ME030	ECOGRAFIES ARTICULARS
RA00044	RX CHARNELA DORSOLUMBAR >2 PROJECCIONS
RA00095	RX DIT DEL PEU >2 PROJECCIONS
ME031	ECOGRAFIES ARTICULARS
VL029	ECOGRAFIA AMB DOPPLER DE TRONCS SUPRAAORTIC
EN010	TOMOGAMMAGRAFIA SUPRARENAL CORTICAL BASAL
RA00050	RX COLUMNA SACROCOCCIGEA >2 PROJECCIONS
ME032	ECOGRAFIES ARTICULARS
IN008	GAMMAGRAFIA AMB LEUCOCITS MARCATS 'IN VITRO'
ON008	TOMOGAMMAGRAFIA TUMORAL AMB GAL.LI-67
NR010	TOMOGAMMAGRAFIA (SPECT) CEREBRAL DE RECEPTORS DE DOPAMINA (123I -IBZM)
RA00021	RX SINS PARANASALS >2 PROJECCIONS
NR007	TOMOGAMMAGRAFIA CEREBRAL DE PERFUSIO POST-INTERVENCIO FARMACOLOGICA
CL013	COLUMNA VERTEBRAL; MIELOGRAFIA MITJANÇANT TOMOGRAFIA COMPUTADA
RA01085	MAMOGRAFIA UNILATERAL 2 PROJECCIONS
RA00337	RM ESPATLLA SENSE CONTRAST
CN005	CRANI; ECOGRAFIA TRANSFONTANEL-LAR AMB PORTATIL
RA00056	RX CLAVICULA 1-2 PROJECCIONS (F I P)
MN00075	GAMMAGRAFIA PULMONAR DE VENTILACIO
OS007	TOMOGAMMAGRAFIA MUSCULAR
EN006	GAMMAGRAFIA SUPRARRENAL CORTICAL POST-FRENACIO
CA004	CARA I COLL; TOMOGRAFIA LINEAL
MN00013	GAMMAGRAFIA MIOCARDIACA AMB PIROFOSFATS

Codi	Nom de la prova
PD00217	TC DE COHERENCIA OPTICA
RA00414	ECOGRAFIA DE COLL
RA00067	RX COLZE >2 PROJECCIONS
MN00088	GAMMAGRAFIA OSSIA
PD00208	CAPSULA ENDOSCOPICA
RA00232	TC DE COLUMNA CERVICAL AMB CONTRAST
TO013	TORAX; TOMOGRAFIA COMPUTADA
RA00420	ECOGRAFIA D'APARELL URINARI (RENAL-BUFETA-PROSTATA)
RA00079	RX SACROILIAQUES >2 PROJECCIONS
RA00248	TC DE TORAX SENSE CONTRAST
RA00506	TC DE MALUC AMB CONTRAST
RA00423	ECOGRAFIA OBSTETRICA 3R TRIMESTRE
CL011	COLUMNA VERTEBRAL; TOMOGRAFIA COMPUTADA AMB RECONSTRUCCIO MULTIPLANAR
CR005	GAMMAGRAFIA MIOCARDIACA DE PERFUSIO DE REPOS
ME015	SISTEMA MUSCUL-ESQUELETIC; RESSONANCIA MAGNETICA
RA00435	ECOGRAFIA ARTICULAR
DN015	ENDOSCOPIA PER ESTOMA
RA00341	RM DE PEU SENSE CONTRAST
RA00375	RM MELSA
RA00347	RM DE MA SENSE CONTRAST
RX034	TC D'ARTERIES CORONARIES
DI040	ABDOMEN; RESSONANCIA MAGNETICA ENDOCAVITARIA
RA00263	TC COLONOSCOPIA
DN045	POLIPECTOMIA ENDOSCOPICA BAIXA
DN006	COLANGIOGRAFIA RETROGRADA ENDOSCOPICA AMB DRENATGE PANCREATIC
RA00268	TC AORTA
RA00253	TC D'ABDOMEN AMB CONTRAST
ME001	SISTEMA MUSCUL-ESQUELETIC; RX SIMPLE AMB PORTATIL
RA00031	RX CRANI >2 PROJECCIONS
RX050	TC CRANIAL SENSE CONTRAST
DN007	DESVOLVULACIO/DESCOMPRESSIO ENDOSCOPICA COLON
DI007	ABDOMEN; ECOGRAFIA ENDOCAVITARIA
RA00241	TC DE COLL SENSE CONTRAST
RA00466	ECOGRAFIA CARDIACA D'ESTRES FARMACOLOGIC
TO008	PARET TORACICA; ECOGRAFIA
RX045	ORTOPANTOMOGRAFIA
RX051	TC CRANIAL AMB CONTRAST
RA00345	RM CANELL



Codi	Nom de la prova
CL027	COLUMNA SACRO-COCCIGEA; RX SIMPLE ALTRES PROJECCIONS
RA01248	TC DE SINS PARANASALS SENSE CONTRAST
RA00046	RX COLUMNA DORSAL >2 PROJECCIONS
RA00343	RM COLZE
RA00051	RX COLUMNA TOTAL ANTEROPOSTERIOR / LATERAL (F I P)
DI024	ESTOMAC/DUODE; RX AMB DOBLE CONTRAST AMB SEGUIMENT D'INTESTI PRIM
RX010	RX COLUMNA TOTAL ANTERO-POSTERIOR / LATERAL (F I P)
RA00351	RM EXTREMITAT SUPERIOR SENSE CONTRAST
RA00339	RM TURMELL
RA00562	ECOGRAFIA DE MALUC NEONATAL
RA00708	RM FUNCIONAL COLUMNA
RA00507	TC DE MALUC SENSE CONTRAST
CA025	CARA I COLL; TOMOGRAFIA AMB ESCOMBRAT ESPIROIDAL
RA00256	TC DE PELVIS AMB CONTRAST
CN013	CRANI; TOMOGRAFIA COMPUTADA AMB CONTRAST
GU048	ECOGRAFIA OBSTETRICA 2N TRIMESTRE
MM007	MAMA; RESSONANCIA MAGNETICA AMB CONTRAST
RA00388	RM TORAX MEDIASTI SENSE CONTRAST
ME011	SISTEMA MUSCUL-ESQUELETIC; TOMOGRAFIA COMPUTADA AMB RECONSTRUCCIO MULT
GU049	ECOGRAFIA OBSTETRICA 3R TRIMESTRE
RA00396	RM MAMA AMB CONTRAST
TO009	PULMO/MEDIASTI/PLEURA; ECOGRAFIA
RA00434	ECOGRAFIA CANAL VERTEBRAL
GU050	ECOGRAFIA AMB DOPPLER D'ORGANS TRANSPLANTATS
RA00513	TC DE GENOLL SENSE CONTRAST
MN00005	TOMOGAMMAGRAFIA (SPECT) MIOCARDIACA DE PERFUSIO (ESFORÇ)
MN00060	GAMMAGRAFIA RENAL
RA00322	RM LUMBAR AMB CONTRAST
MN00003	TOMOGRAMMAGRAFIA (SPECT) MIOCARDIACA DE PERFUSIO (REPOS)
NU002	ANGIOGAMMAGRAFIA TESTICULAR
RA00305	RM HIPOFISI SENSE CONTRAST
MN00019	GAMMAGRAFIA TIROIDAL
RA00690	RM DINAMICA DE SOL PELVIA
RA00363	SISTEMA MUSCUL-ESQUELETIC; ARTRORESSONANCIA MAGNETICA
RA01171	ECOGRAFIA DE TIROIDES I PARATIROIDES
CN001	CRANI; RX SIMPLE ANTERO-POSTERIOR I / O LATERAL
RA00313	RM CERVICAL SENSE CONTRAST

Codi	Nom de la prova
RA00689	RM PERINEAL
MN01155	TOMOGAMMAGRAFIA (SPECT) MIOCARDIACA DE PERFUSIO ESFORÇ / REPOS
IN009	TOMOGAMMAGRAFIA (SPECT) AMB LEUCOCITS MARCAT 'IN VIVO'
RA00315	RM CERVICODORSAL SENSE CONTRAST
MN00027	GAMMAGRAFIA PARATIROIDAL
RA00377	RM RONYO SENSE CONTRAST
IN010	TOMOGAMMAGRAFIA (SPECT) AMB LEUCOCITS MARCATS 'IN VIVO'
RA00317	RM DORSAL SENSE CONTRAST
MN00032	GAMMAGRAFIA SALIVAL
RA00656	ANGIO RM DE TSA
RA00653	RM RETROPERITONEAL
RA01172	ECOGRAFIA DE TIROIDE I PARATIROIDES
NR011	TOMOGAMMA (SPECT) CEREBRAL DE TRANSPORT. DE DOPAMINA 123I-IODOFLUPANO
RA00321	RM LUMBAR SENSE CONTRAST
RA00424	ECOGRAFIA GINECOLOGICA ABDOMINAL (PELVIANA)
RA00688	COLANGIO RM AMB CONTRAST BILIAR
RA00367	RM SUPRARENAL SENSE CONTRAST
PD00336	ENDOSCOPIA NASAL (RINOSCOPIA)
Q637	EDAT GESTACIONAL PER ECOGRAFIA
DG014	GAMMAGRAFIA HEPATO-ESPLENICA
DG025	GAMMAGRAFIA DEL BUIDAMENT GASTRIC
ON011	TOMOGAMMAGRAFIA (SPECT) AMB MIBG
RA00323	RM SACRA SENSE CONTRAST
RA00009	MAMOGRAFIA DE CRIBATGE (SCREENING)
RA000268	TC AORTA
RA00249	TC DE TORAX AMB CONTRAST
PD00510	ENDOSCOPIA D'ORELLA
RA00564	ECOGRAFIA DE MA - DITS
CL012	COLUMNA VERTEBRAL; TOMOGRAFIA COMPUTADA AMB RECONSTRUCCIO VOLUMETRICA
IN007	GAMMAGRAFIA AMB LEUCOCITS MARCATS 'IN VIVO'
ON012	TOMOGAMMAGRAFIA (SPECT) DE RECEP. DE SOMATOSTATINA (111 IN-OCTEOTRIDA)
RA00354	RM EXTREMITAT INFERIOR AMB CONTRAST
RA00432	ECOGRAFIA DE CADERA NEONATAL
RA00008	MAMOGRAFIA
RA00238	TC DE COLUMNA LUMBO-SACRA AMB CONTRAST
RA00014	RX ABDOMEN 1-2 PROJECCIONS (ABDOMEN SIMPLE)
RA00563	ECOGRAFIA DE CANELL

Codi	Nom de la prova
RA00092	RX CALCANI 1-2 PROJECCIONS (F I P)
ON014	LIMFOGAMMAGRAFIA DEL GANGLI SENTINELLA
RA00370	RM FETGE AMB CONTRAST
RA00024	RX CARA 1-2 PROJECCIONS (F I P)
RA00010	MAMOGRAFIA BILATERAL MAMA AMB PROTESI
RA00482	ECOGRAFIA OBSTETRICA 2N TRIMESTRE (MORFOLOGICA )
RA00357	RM SACROILIAQUES SENSE CONTRAST
RA00593	RX COLUMNA LUMBOSACRA EN FLEXIO I EXTENSIO
RA00568	ECOGRAFIA DE TURMELL
RA00093	RX CALCANI >2 PROJECCIONS
CA005	ORTOPANTOMOGRAFIA
RA00378	RM RONYO AMB CONTRAST
RA00472	MAMOGRAFIA PROJECCIONS ADDICIONALS
RA00589	ECOGRAFIA TRANSRECTAL DE PROSTATATA
RA00020	RX SINS PARANASALS 1-2 PROJECCIONS (F I P)
RA00415	ECOGRAFIA DE TORAX
RA00094	RX DIT DEL PEU 1-2 PROJECCIONS (F I P)
CL026	COLUMNA LUMBAR; RX SIMPLE ALTRES PROJECCIONS
RA00379	RM PELVIS FEMENINA
RA00467	ECOGRAFIA CARDIACA D'ESTRES FISIC
RA00413	ECOGRAFIA OFTALMICA
NR005	TOMOGAMMAGRAFIA CEREBRAL DE DETECCIO TUMORAL
RA00033	RX ARTICULACIO TEMPORO-MANDIBULAR >2 PROJECCIONS
RA00596	RX ROTULA AXIAL
ME003	SISTEMA MUSCUL-ESQUELETIC; RX SIMPLE FUNCIONALS / EN CARREGA
RA00710	RM PANCREES AMB SECRETINA
RA01056	RX GENOLL VAR / VALG
RA00060	RX ESCAPULA 1-2 PROJECCIONS (F I P)
RA00597	RX GENOLLS EN CARREGA
CL023	COLUMNA SACRO-COCCIGEA; RX SIMPLE ANTERO-POSTERIOR I LATERAL
RA00387	RM INTESTINAL / COLONOGRAFIA RM
RA00072	RX MA 1-2 PROJECCIONS (F I P)
RA00535	TC DE CLAVICULA AMB/SENSE CONTRAST
RA00599	RX PEUS EN CARREGA
RA00709	RM FETGE AMB CONTRAST HEPATOESPECIFIC
RA00417	ECOGRAFIA DE MAMA
DG015	GAMMAGRAFIA SALIVAL
NE008	RESSONANCIA MAGNETICA; ESTUDIS AMB ANESTESIA

Codi	Nom de la prova
RA00595	RX EDAT OSSIA MAJOR 2 ANYS
RA00569	ECOGRAFIA DE PEU - DITS
CN008	CRANI; TOMOGRAFIA COMPUTADA
TO021	TORAX; RESSONANCIA MAGNETICA AMB CONTRAST
RA00421	ECOGRAFIA ABDOMINO-PELVICA
EN007	GAMMAGRAFIA TIROIDAL
OH004	GAMMAGRAFIA MEDUL-LAR ERITROPOETICA
RA00087	RX TIBIA-PERONE >2 PROJECCIONS
RA00573	ECOGRAFIA MUSCULAR
CL030	COLUMNA LUMBAR; TOMOGRAFIA COMPUTADA
CA020	CARA I COLL; RESSONANCIA MAGNETICA AMB CONTRAST
MN00129	GAMMAGRAFIA AMB LEUCOCITS MARCATS "IN VITRO" TC99M
RA00425	ECOGRAFIA D'ESCROT
RA00111	RX AMB CONTRAST GASTRODUODENAL AMB TRANSIT INTESTINAL
DI013	ABDOMEN; TOMOGRAFIA COMPUTADA AMB CONTRAST
NE006	RESSONANCIA MAGNETICA; ESTUDIS AMB ESPECTROSCOPIA
MN00130	GAMMAGRAFIA AMB LEUCOCITS MARCATS "IN VITRO" 111IN
PD00565	ECOENDOSCOPIA ESOFAGOGASTRICA
RA00428	ECOGRAFIA DE PARTS TOVES
CR013	TOMOGAMMAGRAFIA MIOCARDIACA DE PERFUSIO D'ESFORÇ
CR010	TOMOGAMMAGRAFIA CARDIACA AMB PIROFOSFATS
RA00567	ECOGRAFIA DE GENOLL
CA017	CARA I COLL; TOMOGRAFIA COMPUTADA AMB CONTRAST
NE005	RESSONANCIA MAGNETICA; ESTUDIS DINAMICS/FUNCIONALS
MN00131	GAMMAGRAFIA AMB LEUCOCITS MARCATS "IN VIVO" ACMO
DN067	ECOENDOSCOPIA ESOFAGOGASTRICA
TO006	TORAX; TOMOGRAFIA LINEAL
RA00429	ECOGRAFIA TRANSVAGINAL
NR001	ANGIOGAMMAGRAFIA CEREBRAL
ON009	MAMOGRAFIA ISOTOPICA
RA00076	RX PELVIS 1-2 PROJECCIONS (F I P)
VL003	VENES PERIFERIQUES; ECOGRAFIA AMB DOPPLER
DI014	ABDOMEN; RESSONANCIA MAGNETICA
TO030	TORAX; ESTUDIS CARDIACS MITJANÇANT RESSONANCIA MAGNETICA
RA00390	RM COR ESTUDI MORFOLOGIC
RA00422	ECOGRAFIA OBSTETRICA 1R TRIMESTRE
DG024	TOMOGAMMAGRAFIA HEPATO-ESPLENICA
RA00242	TC COLL AMB CONTRAST

Codi	Nom de la prova
RA01164	TC DE MANDIBULA SENSE CONTRAST
RA00058	RX ARTICULACIO ESTERNO-CLAVICULAR 1-2 PROJECCIONS (F I P)
RA00077	RX PELVIS >2 PROJECCIONS
RA00392	RM COR ESTUDI FUNCIONAL
NE002	ECOGRAFIA INTRAOPERATORIA
CR001	GAMMAGRAFIA DE CURTCIRCUITS CARDIACS ESQUERRA-DRETA
RA00494	TC COLZE AMB CONTRAST
RA00498	TC OS CARPIA SENSE CONTRAST
CR017	TOMOGAMMAGRAFIA SINCRONITZADA (GSPECT) DE LA FUNCIO CARDIACA
RA00059	RX ARTICULACIO ESTERNO-CLAVICULAR >2 PROJECCIONS
RA00080	RX MALUC 1-2 PROJECCIONS (F I P)
RX003	RM COR ESTUDI FUNCIONAL
DG005	GAMMAGRAFIA DEL BUIDAMENT GASTRIC (SOLIDS)
RA00512	TC GENOLL AMB CONTRAST
RA00497	TC OS CARPIA AMB CONTRAST
RA00061	RX ESCAPULA >2 PROJECCIONS
RA00081	RX MALUC >2 PROJECCIONS
ME012	SISTEMA MUSCUL-ESQUELETIC; TOMOGRAFIA COMPUTADA AMB RECONSTRUCCIO VOLU
RX031	RM COR ESTUDI FUNCIONAL
RA00314	RM CERVICAL AMB CONTRAST
RA00518	TC TURMELL AMB CONTRAST
RA00064	RX HUMER 1-2 PROJECCIONS (F I P)
RA00082	RX FEMUR 1-2 PROJECCIONS (F I P)
CN012	CRANI; ANGIOTOMOGRAFIA COMPUTADA
RA00199	COLANGIOGRAFIA RETROGRADA ENDOSCOPICA
MM002	MAMOGRAFIA; ESTUDI D'ESPECIMEN QUIRURGIC
RA00316	RM CERVICODORSAL AMB CONTRAST
RA00519	TC TURMELL SENSE CONTRAST
RAD04	ECOGRAFIA D'ATENCIO PRIMARIA
RA00065	RX HUMER >2 PROJECCIONS
RA00083	RX FEMUR >2 PROJECCIONS
RA00369	RM FETGE
CA011	CARA I COLL; TOMOGRAFIA COMPUTADA AMB RECONSTRUCCIO MULTIPLANAR
RA00318	RM DORSAL AMB CONTRAST
RX00521	TC PEU AMB CONTRAST
OH012	TOMOGAMMAGRAFIA AMB GAL.LI-67 PER A MALALTIES HEMATOLOGIQUES
RA00066	RX COLZE 1-2 PROJECCIONS (F I P)

Codi	Nom de la prova
RA00084	RX GENOLL 1-2 PROJECCIONS
RA01060	RM FETGE QUANTIFICACIO FERRO
TO016	TORAX; TOMOGRAFIA COMPUTADA D'ALTA RESOLUCIO
RA00320	RM DORSOLUMBAR AMB CONTRAST
RA00522	TC PEU SENSE CONTRAST
TO015	TORAX; TOMOGRAFIA COMPUTADA AMB RECONSTRUCCIO VOLUMETRICA (RECONSTRUCC
RA00069	RX AVANTBRAÇ >2 PROJECCIONS
RA00085	RX GENOLL >2 PROJECCIONS
RA00373	RM PANCREES SENSE CONTRAST
RA00324	RM SACRA AMB CONTRAST
RX00533	TC CLAVICULA AMB CONTRAST
DG007	GAMMAGRAFIA DEL REFLUXE ENTERO-GASTRIC
CN006	CRANI; ECOGRAFIA AMB DOPPLER TRANSFONTANEL·LAR
RA00070	RX CANELL 1-2 PROJECCIONS
RA00088	RX TURMELL 1-2 PROJECCIONS (F I P)
RA00374	RM PANCREES AMB CONTRAST
RA00040	RX DENTAL INTRAORAL
RA00326	RM CAP I COLL AMB CONTRAST
RA01205	ECOGRAFIA DE COLZE
RA00534	TC CLAVICULA SENSE CONTRAST
GU004	ESCROT I CONTINGUT; ECOGRAFIA
RA00071	RX CANELL >2 PROJECCIONS
RA00089	RX TURMELL >2 PROJECCIONS
RA00368	RM SUPRARENAL AMB CONTRAST
RA00380	RM PELVIS FEMENINA AMB CONTRAST
CA002	CARA I COLL, RX SIMPLE PROJECCIONS ADDICIONALS
RA00521	TC PEU AMB CONTRAST
NM010	TOMOGAMMAGRAFIA PULMONAR AMB GAL·LI-67
RA00073	RX MA >2 PROJECCIONS
RA00091	RX PEU >2 PROJECCIONS
RA00382	RM PELVIS MASCULINA AMB CONTRAST
RA00533	TC CLAVICULA AMB CONTRAST
RA00594	RX EDAT OSSIA MENOR 2 ANYS
NM003	GAMMAGRAFIA PULMONAR AMB LEUCOCITS MARCATS
RA00389	RM TORAX MEDIASTI AMB CONTRAST
DI005	PARET ABDOMINAL; ECOGRAFIA
MM003	MAMOGRAFIA; LOCALITZACIO ADDICIONAL

Codi	Nom de la prova
RA00227	TC DENTAL
VL001	ECOGRAFIA DE TERRITORI GANGLIONAR ESPECIFIC (FOSSA SUPRACLAVICULAR, AX
CN017	CRANI; LOCALITZACIO ESTEROTACTICA GUIADA PER TOMOGRAFIA COMPUTADA
RA00235	TC COLUMNNA DORSAL AMB CONTRAST
RA00552	TC SACROILIAQUES /SACRE SENSE CONTRAST
CA013	CARA I COLL; TOMOGRAFIA COMPUTADA D'ALTA RESOLUCIO
CN007	CRANI; SENYALITZACIO DE CAMPS PER A RADIOTERAPIA GUIADA PER TOMOGRAFIA
RA00303	RM CEREBRAL SENSE CONTRAST
DI023	ESOFAG; RX AMB CONTRAST
CN009	CRANI; TOMOGRAFIA COMPUTADA AMB RECONSTRUCCIO MULTIPLANAR
NR008	TOMOGAMMAGRAFIA CEREBRAL DE PERFUSIO POST-NEUROACTIVACIO
GU003	ECOGRAFIA OBSTETRICA 2N I 3R TRIMESTRE
RA00319	RM DORSOLUMBAR SENSE CONTRAST
DI025	ESTOMAC/DUODE; RX AMB DOBLE CONTRAST
CN011	CRANI; TOMOGRAFIA COMPUTADA D'ALTA RESOLUCIO
CL003	COLUMNNA VERTEBRAL; RX PORTATIL
VA009	TOMOGAMMAGRAFIA D'HEMANGIOMES
RA00355	RM MALUC SENSE CONTRAST
CL021	COLUMNNA DORSAL; RX SIMPLE ANTERO-POSTERIOR I LATERAL
MN00012	TOMOGAMMAGRAFIA (SPECT) MIOCARDIACA DE PERFUSIO POST-INTERV. FARMACOL.
RA00561	ECOGRAFIA D'ESPATLLA
NM009	GAMMAGRAFIA PULMONAR DE VENTILACIO QUANTIFICADA AMB GASOS TECNECIATS O
RA00001	RX TORAX 1-2 PROJECCIONS (F I P)
GU005	GENITAL FEMENI; ECOGRAFIA TRANSABDOMINAL
NU009	GAMMAGRAFIA RENAL AMB PLAQUETES MARCADES
DN017	ESCLEROSI DIGESTIVA ALTA (ULCUS) PER ENDOSCOPIA
RA00003	RX GRAELLA COSTAL 1-2 PROJECCIONS (F I P)
DI026	INTESTI PRIM; RX AMB CONTRAST PER ENTEROCLISI
CL001	COLUMNNA CERVICAL/DORSAL/LUMBAR/SACRA/COCCIGEA; RX SIMPLE ANTERO-POSTER
RA00304	RM CEREBRAL AMB CONTRAST
GU042	GENITAL FEMENI; ECOGRAFIA AMB DOPPLER
NU010	GAMMAGRAFIA RENAL QUANTIFICADA
DN018	ESCLEROSI DIGESTIVA BAIXA PER ENDOSCOPIA
RA00004	RX GRAELLA COSTAL >2 PROJECCIONS
CL002	COLUMNNA CERVICAL/DORSAL/LUMBAR/SACRA/COCCIGEA; RX SIMPLE PROJECCIONS A
RA00687	COLANGIO-RM SENSE CONTRAST
CA010	CARA I COLL; TOMOGRAFIA COMPUTADA
GU016	ORGANS PELVIANS; TOMOGRAFIA COMPUTADA AMB RECONSTRUCCIO MULTIPLANAR

Codi	Nom de la prova
RA00005	RX ESTERNUM 1-2 PROJECCIONS (F I P)
CL006	COLUMNA VERTEBRAL; TOMOGRAFIA LINEAL
CL007	COLUMNA VERTEBRAL; ECOGRAFIA D'AVALUACIO DE MIELOMENINGOCELE
DN026	FULGURACIO ENDOSCOPICA MITJANÇANT TERMOCAUTERI
MM005	MAMA; SENYALITZACIO DE CAMPS PER A RADIOTERAPIA GUIADA PER TOMOGRAFIA
CL010	COLUMNA VERTEBRAL; TOMOGRAFIA COMPUTADA
RA00006	RX ESTERNUM >2 PROJECCIONS
TO007	COR; ECOGRAFIA
CL008	COLUMNA VERTEBRAL; ESTUDI DE LA DENSITAT OSSIA MITJANÇANT TOMOGRAFIA C
MN00072	GAMMAGRAFIA PULMONAR DE PERFUSIO
DN027	GASTROSTOMIA ENDOSCOPICA PERCUTANIA
RA00015	RX ABDOMEN >2 PROJECCIONS
ME006	SISTEMA MUSCUL-ESQUELETIC; ECOGRAFIA
VA006	FLEBOGAMMAGRAFIA DIRECTA
RA00041	RX COLUMNA CERVICAL 1-2 PROJECCIONS (F I P)
MM001	MAMOGRAFIA CONVENCIONAL
TO002	TORAX; RX POSTERO-ANTERIOR I LATERAL
OH011	GAMMAGRAFIA AMB GAL.LI-67 PER A MALALTIES HEMATOLOGIQUES
RA00042	RX COLUMNA CERVICAL >2 PROJECCIONS
RA00203	TC CRANIAL SENSE CONTRAST
MM004	ECOGRAFIA MAMARIA
CL035	COLUMNA SACRO-COCCIGEA; TOMOGRAFIA COMPUTADA AMB CONTRAST
CR002	GAMMAGRAFIA DE CURTCIRCUITS CARDIACS DRETA-ESQUERRA
RA00043	RX CHARNELA DORSOLUMBAR 1-2 PROJECCIONS (F I P)
RA00204	TC CRANIAL AMB CONTRAST
NU008	GAMMAGRAFIA RENAL
DG001	GAMMAGRAFIA DE DERIVACIONS DIGESTIVES
RA00045	RX COLUMNA DORSAL 1-2 PROJECCIONS (F I P)
RA00215	TC D'ATM SENSE CONTRAST
NR004	GAMMAGRAFIA DE LA MORT ENCEFALICA
RA00047	RX COLUMNA LUMBOSACRA 1-2 PROJECCIONS (F I P)
RA00218	TC DE BASE DEL CRANI SENSE CONTRAST
DG003	GAMMAGRAFIA DE PERFUSIO HEPATICA REGIONAL
RA00426	ECOGRAFIA DE PENIS
RA00216	TC DE MANDIBULA AMB CONTRAST
TO004	TORAX; RX SIMPLE AMB PORTATIL
DG004	GAMMAGRAFIA DEL BUIDAMENT GASTRIC (LIQUIDS)
VL002	ARTERIES PERIFERIQUES; ECOGRAFIA AMB DOPPLER



Codi	Nom de la prova
OH006	GAMMAGRAFIA MEDUL·LAR MACROFAGICA
DG006	GAMMAGRAFIA DEL REFLUXE GASTRO-ESOFAGIC
GU008	ECOGRAFIA OBSTETRICA AMB DOPPLER
DG008	GAMMAGRAFIA DEL TRANSIT ESOFAGIC
NM007	GAMMAGRAFIA PULMONAR DE VENTILACIO AMB GASOS TECNECIATS O MICROPARTICU
NE009	TOMOGRAFIA COMPUTADA PEDIATRICA
GU009	ESCROT I CONTINGUT; ECOGRAFIA AMB DOPPLER
CN016	CRANI; RESSONANCIA MAGNETICA AMB CONTRAST
CR008	GAMMAGRAFIA MIOCARDIACA DE PERFUSIO POST-INTERVENCIO FARMACOLOGICA
ME007	MUSCUL-ESQUELETIC; ECOGRAFIA AMB DOPPLER
OS002	GAMMAGRAFIA OSSIA
ME002	SISTEMA MUSCUL-ESQUELETIC; RX SIMPLE ANTERO-POSTERIOR I LATERAL
CL014	COLUMNA VERTEBRAL; TOMOGRAFIA COMPUTADA AMB CONTRAST
CL029	COLUMNA DORSAL; TOMOGRAFIA COMPUTADA
CN014	CRANI; RESSONANCIA MAGNETICA
OS004	GAMMAGRAFIA OSSIA AMB LEUCOCITS MARCATS
NM008	GAMMAGRAFIA PULMONAR DE VENTILACIO QUANTIFICADA AMB XENO-133
VA005	FLEBOGAMMAGRAFIA
RA00037	RX COLL PARTS TOVES / CAVUM >2 PROJECCIONS
CL025	COLUMNA DORSAL; RX SIMPLE ALTRES PROJECCIONS
DG013	GAMMAGRAFIA HEPATO-BILIAR POST-INTERVENCIO FARMACOLOGICA
CL028	COLUMNA CERVICAL; TOMOGRAFIA COMPUTADA
CA018	CARA I COLL; RESSONANCIA MAGNETICA
VA001	ANGIOGAMMAGRAFIA AORTO-ILIACA
CR032	TOMOGAMMAGRAFIA MIOCARDIACA DE PERFUSIO D'ESFORÇ I REPOS
NU001	ANGIOGAMMAGRAFIA RENAL
VA007	GAMMAGRAFIA HEMANGIOMES
RA00038	ORTOPANTOMOGRRAFIA
CL024	COLUMNA CERVICAL; RX SIMPLE ALTRES PROJECCIONS
DI017	DEFECOGRRAFIA
OH005	GAMMAGRAFIA MEDUL·LAR GRANULOPOETICA
TO018	TORAX; TOMOGRAFIA COMPUTADA AMB CONTRAST
CL016	COLUMNA VERTEBRAL; RESSONANCIA MAGNETICA AMB CONTRAST (RM MEDUL·LAR)
VA003	ANGIOGAMMAGRAFIA D'EXTREMITATS
VA008	LINFOGAMMAGRAFIA
CL022	COLUMNA LUMBAR; RX SIMPLE ANTERO-POSTERIOR I LATERAL
CR003	GAMMAGRAFIA MIOCARDIACA AMB ANTICOSSOS ANTIMIOSINA
GU015	ORGANS PELVIANS; TOMOGRAFIA COMPUTADA

Codi	Nom de la prova
CN015	CRANI; ANGIORESSONANCIA MAGNETICA
VA004	ANGIOGAMMAGRAFIA PULMONAR
RA00022	RX OSSOS PROPIS DEL NAS 1-2 PROJECCIONS (F IP)
CL020	COLUMNA CERVICAL; RX SIMPLE ANTERO-POSTERIOR I LATERAL
VA002	ANGIOGAMMAGRAFIA DE TRONCS SUPRAAORTICS
CR009	GAMMAGRAFIA MIOCARDIACA D'INERVACIO
ME014	SISTEMA MUSCUL-ESQUELETIC; TOMOGRAFIA COMPUTADA AMB CONTRAST
MM006	MAMA; RESSONANCIA MAGNETICA
NM005	GAMMAGRAFIA PULMONAR DE PERFUSIO QUANTIFICADA
NU003	CISTOGAMMAGRAFIA DIRECTA
RA00023	RX OSSOS PROPIS DEL NAS >2 PROJECCIONS
CL033	COLUMNA DORSAL; TOMOGRAFIA COMPUTADA AMB CONTRAST
CA001	CARA I COLL, RX SIMPLE ANTERO-POSTERIOR I LATERAL
CR006	GAMMAGRAFIA MIOCARDIACA DE PERFUSIO D'ESFORÇ
CA015	IMPLANTS DENTALS; TOMOGRAFIA COMPUTADA
TO020	TORAX; ANGIORESSONANCIA MAGNETICA
GU047	GENITAL MASCUL.LI; ECOGRAFIA AMB DOPPLER
NM006	GAMMAGRAFIA PULMONAR DE VENTILACIO
NU004	CISTOGAMMAGRAFIA INDIRECTA
RA00025	RX CARA >2 PROJECCIONS
DI001	ABDOMEN; RX SIMPLE
CL034	COLUMNA LUMBAR; TOMOGRAFIA COMPUTADA AMB CONTRAST
ME004	SISTEMA MUSCUL-ESQUELETIC; RX SIMPLE OBLIQUES I / O AXIAL
CR007	GAMMAGRAFIA MIOCARDIACA DE PERFUSIO POST-ESTIMULACIO FISIOLÓGICA
CA014	DENTS; TOMOGRAFIA COMPUTADA
NE007	RESSONANCIA MAGNETICA; ESTUDIS DE DIFUSIO / PERFUSIO
GU043	GENITAL FEMENI; ECOGRAFIA ENDOCAVITARIA AMB DOPPLER
EN003	TOMOGAMMAGRAFIA PARATIROIDAL
RA00026	RX ORBITA 1-2 PROJECCIONS (F I P)
CL031	COLUMNA SACRO-COCCIGEA; TOMOGRAFIA COMPUTADA
OS001	GAMMAGRAFIA MUSCULAR
CL015	COLUMNA VERTEBRAL; RESSONANCIA MAGNETICA
GU046	PROSTATA; RESSONANCIA MAGNETICA TRANSRECTAL
OS008	TOMOGAMMAGRAFIA OSSIA
RA00027	RX ORBITA >2 PROJECCIONS
CL032	COLUMNA CERVICAL; TOMOGRAFIA COMPUTADA AMB CONTRAST
OS005	GAMMAGRAFIA OSSIA EN TRES TEMPS
ME017	SISTEMA MUSCUL-ESQUELETIC; RESSONANCIA MAGNETICA AMB CONTRAST

Codi	Nom de la prova
GU021	ORGANS PELVIANS; ANGIORESSONANCIA MAGNETICA
VA010	ANGIOGAMMAGRAFIA
NR002	CISTERNOGAMMAGRAFIA
RA00029	RX HENDIDURA ESFENOIDAL >2 PROJECCIONS
DI008	ABDOMEN; TOMOGRAFIA COMPUTADA
CN003	TELERADIOGRAFIA LATERAL DE CRANI
MS001	DACRIOCISTOGAMMAGRAFIA
ME016	SISTEMA MUSCUL-ESQUELETIC; ARTRORESSONANCIA MAGNETICA
DI016	ABDOMEN; RESSONANCIA MAGNETICA AMB CONTRAST (FETGE, PANCREAS, COLANGIO
NR006	TOMOGAMMAGRAFIA CEREBRAL DE PERFUSIO
RA01125	TELERADIOGRAFIA DE PERFIL DE CRANI
GU022	ORGANS PELVIANS; RESSONANCIA MAGNETICA AMB CONTRAST
CN002	CRANI: RX SIMPLE ALTRES PROJECCIONS
RX015	TOMOGRAFIA COMPUTADA PEDIATRICA
TO019	TORAX; RESSONANCIA MAGNETICA
RA00030	RX CRANI 1-2 PROJECCIONS (F I P)
GU006	GENITAL MASCULI; ECOGRAFIA
RA00034	RX SELLA TURCA 1-2 PROJECCIONS (F I P)
RA00252	TC D'ABDOMEN SENSE CONTRAST
DG011	GAMMAGRAFIA HEPATO-BILIAR
DI006	ABDOMEN; ECOGRAFIA AMB DOPPLER
RA00035	RX SELLA TURCA >2 PROJECCIONS
RA00255	TC DE PELVIS SENSE CONTRAST
DI015	ABDOMEN; ANGIORESSONANCIA MAGNETICA
DI012	ABDOMEN; ANGIOTOMOGRAFIA COMPUTADA
CA026	ULLS; ECOGRAFIA AMB DOPPLER
RA00036	RX COLL PARTS TOVES / CAVUM 1-2 PROJECCIONS (F I P)
RA00489	TC D'ESPATLLA SENSE CONTRAST
TO017	TORAX; ANGIOTOMOGRAFIA COMPUTADA
CA008	TIROIDE/ GL. SALIVALS / ALTRES PARTS TOVES CARA I COLL; ECOGRAFIA AMB
RA00495	TC DE COLZE SENSE CONTRAST
GU019	ORGANS PELVIANS; TOMOGRAFIA COMPUTADA AMB CONTRAST
ME013	SISTEMA MUSCUL-ESQUELETIC; ARTROTOMOGRAFIA COMPUTADA
GU007	RONYO/URETER/BUFETA URINARIA / PROSTATA; ECOGRAFIA (ECOGRAFIA RENO-URE
RA00049	RX COLUMNA SACROCOCCIGEA 1-2 PROJECCIONS (F I P)
GU020	ORGANS PELVIANS; RESSONANCIA MAGNETICA
GU018	ORGANS PELVIANS; ANGIOTOMOGRAFIA COMPUTADA
DI004	ABDOMEN ECOGRAFIA

Codi	Nom de la prova
RA00592	RX COLUMNA CERVICAL EN FLEXIO EXTENSIO
GU013	ECOGRAFIA PROSTATICA TRANSRECTAL
GU017	ORGANS PELVIANS; TOMOGRAFIA COMPUTADA AMB RECONSTRUCCIO VOLUMETRICA (R
CA006	ECOGRAFIA DE COLL ( TIROIDES, SUBMAXIL-LARS, PAROTIDES )
NM004	GAMMAGRAFIA PULMONAR DE PERFUSIO
CA016	CARA I COLL; ANGIOTOMOGRAFIA COMPUTADA
RA00016	RX MANDIBULA 1-2 PROJECCIONS (F IP)
CR011	TOMOGAMMAGRAFIA MIOCARDIACA AMB ANTICOSSOS ANTI-MIOSINA
DI010	ABDOMEN; TOMOGRAFIA COMPUTADA AMB RECONSTRUCCIO VOLUMETRICA (RECONSTRU
RA00017	RX MANDIBULA >2 PROJECCIONS
RA00209	TC D'ORBITA AMB CONTRAST
CR016	TOMOGAMMAGRAFIA MIOCARDIACA D'INERVACIO
CN010	CRANI; TOMOGRAFIA COMPUTADA AMB RECONSTRUCCIO VOLUMETRICA (RECONSTRUCC
RA00018	RX MASTOIDE 1-2 PROJECCIONS (F I P)
RA00228	TC DE PENYAL, MASTOIDE I CAI SENSE CONTRAST
CA007	ULLS; ECOGRAFIA
CR014	TOMOGAMMAGRAFIA MIOCARDIACA DE PERFUSIO POST-ESTIMULACIO FISIOLGICA
CA012	CARA I COLL; TOMOGRAFIA COMPUTADA AMB RECONSTRUCCIO VOLUMETRICA (RECON
RA00019	RX MASTOIDE >2 PROJECCIONS
RA00229	TC DE PENYAL, MASTOIDE I CAI AMB CONTRAST
OS009	TOMOGAMMAGRAFIA OSSIA AMB GAL.LI-67
DI009	ABDOMEN; TOMOGRAFIA COMPUTADA AMB RECONSTRUCCIO MULTIPLANAR
RA00231	TC DE COLUMNA CERVICAL SENSE CONTRAST
EN009	TOMOGAMMAGRAFIA PARATIROIDAL(SPECT)
RA00234	TC DE COLUMNA DORSAL SENSE CONTRAST
CR018	TOMOGAMMAGRAFIA SINCRONITZADA (GSPECT) DE PERFUSIO MIOCARDIACA
EN012	TOMOGAMMAGRAFIA SUPRARENAL MEDUL-LAR BASAL
RA00237	TC DE COLUMNA LUMBOSACRA SENSE CONTRAST
EN011	TOMOGAMMAGRAFIA SUPRARENAL CORTICAL POST-FRENACIO
CA019	CARA I COLL; ANGIORESSONANCIA MAGNETICA
IN003	TOMOGAMMAGRAFIA AMB GAL.LI-67 PER A MALALTIES INFECCIOSES I AUTOIMMUNI
CN004	CRANI;ECOGRAFIA TRANSFONTANEL-LAR
DG012	GAMMAGRAFIA HEPATO-BILIAR POST-ESTIMULACIO FISIOLGICA
NM001	GAMMAGRAFIA DE MOTILITAT CILIAR
PL006	ENDOSCOPIA ORL
DN005	COLANGIOGRAFIA RETROGRADA ENDOSCOPICA

Codi	Nom de la prova
GU002	ECOGRAFIA OBSTETRICA 1R TRIMESTRE
DI002	ABDOMEN; RX SIMPLE AMB PORTATIL
CR012	TOMOGAMMAGRAFIA MIOCARDIACA DE PERFUSIO DE REPOS
GU010	ESTUDI DE LA IMPOTENCIA MASCULINA AMB ECOGRAFIA DOPPLER
DG002	GAMMAGRAFIA DE MUCOSA GASTRICA ECTOPICA
DG010	GAMMAGRAFIA ESPLENICA AMB ERITROCITS MARCATS I LABIL.LITZATS
NM011	GAMMAGRAFIA PULMONAR PER A LA DETECCIO DE MICROASPIRACIONS
DN044	POLIPECTOMIA ENDOSCOPICA ALTA
OH007	IMMUNOGAMMAGRAFIA TUMORAL
EN004	GAMMAGRAFIA SUPRARRENAL MEDUL-LAR
EN005	GAMMAGRAFIA SUPRARRENAL CORTICAL
NM002	GAMMAGRAFIA PULMONAR AMB GALI-67
OS003	GAMMAGRAFIA OSSIA AMB GALI-67
IN001	GAMMAGRAFIA AMB LEUCOCITS MARCATS
DN041	PAPILOTOMIA ENDOSCOPICA
DN014	ENDOSCOPIA DIGESTIVA: 'HEATER PROVE'
PL005	ENDOSCOPIA NASAL

## Annex 5. Nombre d'ecografies per EAP i EAPP per any

EAP/EAPP	2017	2018	2019	2020	2021	2022	2023
EAP Abrera	0	0	0	0	0	0	0
EAP Agramunt	2	20	10	9	0	0	0
EAP Alcarràs	0	45	295	201	65	0	0
EAP Alfarràs - Almenar	0	0	0	0	0	0	0
EAP Almacelles	0	0	0	0	0	0	0
EAP Alt Berguedà	0	0	0	0	19	83	74
EAP Alt Camp Est	0	4	3	92	350	373	351
EAP Alt Camp Oest	NA	NA	0	10	123	51	44
EAP Alt Mogent	0	0	0	0	0	0	0
EAP Alt Urgell Sud	0	0	0	12	13	1	0
EAP Alta Ribagorça	0	0	0	0	0	0	0
EAP Amposta	0	0	0	2	11	11	0
EAP Anglès	0	0	0	6	3	63	45
EAP Anoia Rural	0	0	0	26	28	90	303
EAP Aran	NA	NA	0	0	0	0	0
EAP Arbúcies - Sant Hilari	0	0	64	166	180	151	83
EAP Arenys de Mar	0	0	0	0	74	33	60
EAP Argentona	0	0	0	0	0	0	0
EAP Artés	0	0	0	0	37	100	167
EAP Artesa de Segre	0	0	0	0	0	0	53
EAP Badalona 1 - Martí i Julià	0	0	0	0	0	0	0
EAP Badalona 10 - Nova Lloreda	0	0	0	0	0	0	0
EAP Badalona 11 - Bufalà-Canyet	0	0	0	13	15	2	3
EAP Badalona 12 - Morera-Pomar	0	0	0	168	193	168	214
EAP Badalona 2 - Centre - Dalt la Vila	0	0	1	69	228	328	434
EAP Badalona 3 - Progrés-Raval	0	0	0	0	0	11	62
EAP Badalona 4 - Gorg	0	0	0	0	4	0	6
EAP Badalona 5 - Sant Roc	0	0	0	0	15	0	1
EAP Badalona 6 - Llefià	0	0	0	3	0	0	0
EAP Badalona 7A - Gran Sol	0	0	0	0	18	134	118
EAP Badalona 7B - La Salut	0	0	0	0	0	0	0
EAP Badalona 8 - Nova Lloreda	0	0	0	50	186	156	144
EAP Badalona 9 - Apenins-Montigalà	0	0	0	0	0	0	0
EAP Badia del Vallès	0	0	0	0	35	9	0
EAP Baix Berguedà	0	0	0	0	0	47	209
EAP Baix Penedès Interior	NA	NA	NA	NA	NA	0	0
EAP Balaguer	0	1	0	0	0	7	0
EAP Banyoles	0	0	0	0	1	101	386
EAP Barberà del Vallès	97	310	390	223	391	384	417

EAP/EAPP	2017	2018	2019	2020	2021	2022	2023
EAP Barcelona 10A - Vila Olímpica	0	0	0	4	7	3	2
EAP Barcelona 10B - Ramon Turró	0	0	0	101	68	77	347
EAP Barcelona 10C - Poble Nou	0	0	0	0	5	22	13
EAP Barcelona 10D - Besòs	147	374	373	279	432	642	664
EAP Barcelona 10E - Encants	0	0	28	14	31	107	125
EAP Barcelona 10F - Camp de l'Arpa	0	0	0	0	0	0	0
EAP Barcelona 10G - El Clot	180	351	443	207	194	431	346
EAP Barcelona 10H - Sant Martí	2	1	9	35	63	8	14
EAP Barcelona 10I - La Pau	0	0	0	0	0	0	0
EAP Barcelona 10J - Verneda Sud	29	240	512	316	603	364	229
EAP Barcelona 1A - Barceloneta	0	0	0	0	2	3	0
EAP Barcelona 1B - Casc Antic	0	0	0	0	0	0	0
EAP Barcelona 1C - Gòtic	0	0	0	0	0	0	32
EAP Barcelona 1D - Raval Sud	0	0	0	18	1	0	0
EAP Barcelona 1E - Raval Nord-Dr. Sayé	0	0	0	0	0	0	0
EAP Barcelona 2A - Sant Antoni	0	22	45	13	0	0	0
EAP Barcelona 2B - Via Roma	140	293	236	64	0	8	188
EAP Barcelona 2C - Esquerra Eixample-Comte Borrell	0	0	0	0	0	2	2
EAP Barcelona 2D - Universitat	0	0	0	0	0	0	0
EAP Barcelona 2E - Esquerra Eixample-Casanovas	0	0	0	1	0	0	35
EAP Barcelona 2G - Dreta Eixample	339	864	1051	624	1367	1286	1660
EAP Barcelona 2H - Passeig Sant Joan	5	1	63	8	46	190	221
EAP Barcelona 2I - Sagrada Família	0	0	0	0	0	0	0
EAP Barcelona 2J - Monumental	0	0	0	48	150	110	25
EAP Barcelona 2K - Sagrada Família	0	0	0	5	2	1	1
EAP Barcelona 3A - Les Hortes-Poble Sec	NA	NA	NA	NA	NA	0	0
EAP Barcelona 3B - Poble Sec-Montjuïc	0	0	0	0	0	0	0
EAP Barcelona 3C - Dr. Carles Riba	0	0	0	0	0	0	0
EAP Barcelona 3D - Bordeta	0	40	89	28	14	80	135
EAP Barcelona 3E - Sants	0	0	0	0	0	0	0
EAP Barcelona 3G - Numància	0	0	0	0	0	0	0
EAP Barcelona 3H - La Marina	0	0	0	0	0	0	1
EAP Barcelona 3I Badal	NA	NA	0	0	0	22	46
EAP Barcelona 4A - Montnegre	0	0	0	0	0	0	0
EAP Barcelona 4B - Les Corts-Pedralbes	0	0	0	0	0	0	0
EAP Barcelona 4C - Les Corts-Helios	0	0	0	0	0	1	65
EAP Barcelona 5A - Marc Aureli	1	0	0	2	208	166	220
EAP Barcelona 5B - Sant Elies	73	282	309	103	30	7	46

EAP/EAPP	2017	2018	2019	2020	2021	2022	2023
EAP Barcelona 5C - Sarrià	NA	NA	NA	NA	0	5	3
EAP Barcelona 5D - Vallvidrera-Les Planes	NA	NA	NA	NA	0	0	9
EAP Barcelona 5E - Sant Gervasi	NA	NA	NA	NA	NA	NA	0
EAP Barcelona 6A - Joanic	0	0	0	0	0	0	0
EAP Barcelona 6B - Vila de Gràcia	0	0	0	0	16	1	3
EAP Barcelona 6C - Lesseps	0	0	8	19	0	0	0
EAP Barcelona 6D - Vallcarca	NA	NA	NA	NA	NA	NA	0
EAP Barcelona 6E - La Salut	2	0	2	3	0	0	0
EAP Barcelona 7A - Sanllehy	0	0	0	0	0	21	26
EAP Barcelona 7B - Sardanya	0	0	0	0	0	0	0
EAP Barcelona 7C - El Carmel	0	0	0	0	0	0	0
EAP Barcelona 7D - Lisboa	62	100	131	41	18	122	163
EAP Barcelona 7E - Sant Rafael	0	0	0	0	0	0	56
EAP Barcelona 7F - Lisboa	1	0	0	0	0	1	245
EAP Barcelona 7G - Guinardó	45	106	148	48	45	53	73
EAP Barcelona 8C - Turó de la Peira	0	0	0	11	25	104	128
EAP Barcelona 8F - Guineueta	0	0	0	0	0	114	213
EAP Barcelona 8G - Roquetes	0	0	0	0	0	0	0
EAP Barcelona 8H - Ciutat Meridiana	0	0	0	0	0	0	0
EAP Barcelona 8I - Xafarines	0	0	0	0	0	0	0
EAP Barcelona 8J - Cotxeres	107	325	75	0	0	0	0
EAP Barcelona 8K - Porta	0	0	0	0	0	0	0
EAP Barcelona 8L - Prosperitat-Verdum	69	392	194	4	0	0	1
EAP Barcelona 9A - Sagrera	0	0	332	258	416	340	545
EAP Barcelona 9C - Congrés	1	4	0	0	0	4	79
EAP Barcelona 9E - Bon Pastor	312	676	676	410	522	514	526
EAP Barcelona 9F - Via Barcino	0	54	276	178	217	17	38
EAP Barcelona 9H - CAP Sant Andreu	0	0	0	0	0	0	0
EAP Barcelona 9I - CAP Casernes	0	167	266	136	46	27	25
EAP Bàscara	0	0	1	15	14	44	71
EAP Begues - Pou Torre	0	0	0	0	0	0	0
EAP Bellpuig	0	0	0	0	0	0	0
EAP Berga Centre	0	0	0	0	78	227	434
EAP Besalú	0	0	0	0	0	0	0
EAP Blanes	100	194	263	293	366	245	300
EAP Breda - Hostalric	0	0	0	2	11	39	45
EAP Calaf	0	0	0	0	1	63	101
EAP Calafell	NA	NA	NA	NA	NA	0	0
EAP Caldes de Montbui	0	0	0	0	0	0	0



EAP/EAPP	2017	2018	2019	2020	2021	2022	2023
EAP Calella	NA	NA	NA	0	0	0	0
EAP Cambrils	459	963	933	874	1238	1307	1302
EAP Camprodon	0	0	30	74	160	175	114
EAP Canet de Mar	0	1	1	98	81	17	0
EAP Capellades	0	0	0	31	44	42	49
EAP Cardedeu	0	0	0	29	136	172	120
EAP Cardona	0	0	0	0	0	58	123
EAP Cassà de la Selva	0	0	0	122	248	259	157
EAP Castellar del Vallès	11	17	0	68	654	165	3
EAP Castellbisbal	NA	NA	NA	NA	0	0	22
EAP Castelldefels 1 - El Castell	0	0	34	17	27	70	60
EAP Castelldefels 2 - Can Bou	52	147	90	1	5	1	11
EAP Celrà	0	0	0	0	47	47	25
EAP Centelles	NA	NA	NA	NA	NA	NA	269
EAP Cerdanya	0	0	0	0	0	0	0
EAP Cerdanyola - Ripollet - Farigola	0	0	0	0	0	0	0
EAP Cerdanyola Vallès 1 - Serraparera	0	0	0	1	0	0	0
EAP Cerdanyola Vallès 2 - Canaletes-Fontetes	0	0	0	41	10	15	2
EAP Cervera	44	113	145	76	3	0	0
EAP Constantí	0	0	0	0	0	0	0
EAP Corbera de Llobregat	0	0	0	0	0	1	57
EAP Cornellà de Llobregat 1 - Martí Julià	0	0	0	5	6	1	0
EAP Cornellà de Llobregat 2 - Sant Ildefons	0	0	0	0	0	0	0
EAP Cornellà de Llobregat 3 - Gavarrà	0	0	0	2	0	0	0
EAP Cornellà de Llobregat 4 - Jaume Soler	0	0	0	0	12	8	8
EAP Cornudella de Montsant	0	0	0	2	0	0	1
EAP Cubelles - Cunit	0	0	0	0	0	0	0
EAP Deltebre	0	0	0	0	0	0	0
EAP El Masnou	0	0	0	0	0	0	0
EAP El Morell	0	0	0	0	21	8	20
EAP Esparreguera	0	0	0	18	16	0	0
EAP Esplugues de Llobregat 1 - Can Vidalet	0	0	0	0	0	0	0
EAP Esplugues de Llobregat 2 - Lluís Millet	0	0	0	0	0	0	33
EAP Falset	0	0	0	46	117	223	311
EAP Figueres	32	192	398	386	564	590	942
EAP Flix	0	0	0	0	0	0	0
EAP Garraf Rural	0	0	0	0	0	0	0
EAP Gavà 1	0	0	0	0	0	0	0

EAP/EAPP	2017	2018	2019	2020	2021	2022	2023
EAP Gavà 2	0	0	0	0	0	0	0
EAP Girona 1 - Santa Clara	0	0	36	34	0	0	0
EAP Girona 2 - Can Gibert del Pla	5	5	68	235	388	250	183
EAP Girona 3 - Montilivi	0	0	118	196	339	281	333
EAP Girona 4 - Taialà	0	0	2	3	0	9	54
EAP Granollers 1 Oest - Canovelles	0	0	0	0	0	0	0
EAP Granollers 2 Nord - Les Franqueses	0	0	0	0	0	0	0
EAP Granollers 3 - Centre Est	0	0	0	0	0	0	0
EAP Granollers 4 Sud - Sant Miquel	0	0	0	0	0	11	39
EAP Guissona - La Segarra	NA	NA	NA	NA	NA	NA	0
EAP Hospitalet de Llobregat 1 - Centre	0	0	0	0	0	0	74
EAP Hospitalet de Llobregat 10 - Can Serra	0	0	0	0	2	0	0
EAP Hospitalet de Llobregat 11 - Gornal	0	0	0	0	0	0	0
EAP Hospitalet de Llobregat 12 - Bellvitge	0	0	0	0	0	0	0
EAP Hospitalet de Llobregat 2 - Sant Josep	0	0	0	2	3	14	0
EAP Hospitalet de Llobregat 3 - Collblanc	0	0	0	0	0	0	0
EAP Hospitalet de Llobregat 4 - Torrassa	0	0	0	0	0	0	0
EAP Hospitalet de Llobregat 5 - Santa Eulàlia Nord	0	0	0	0	0	0	0
EAP Hospitalet de Llobregat 6 - Santa Eulàlia Sud	0	0	0	0	0	0	817
EAP Hospitalet de Llobregat 7 - Florida Nord	0	0	0	72	34	2	28
EAP Hospitalet de Llobregat 8 - Florida Sud	0	0	0	188	22	8	6
EAP Hospitalet de Llobregat 9 - Pubilla Cases	0	0	0	0	1	0	0
EAP Igualada 1	0	0	34	98	119	107	101
EAP Igualada 2	0	0	6	176	134	75	153
EAP La Bisbal d'Empordà	NA	NA	NA	NA	NA	0	161
EAP La Garriga	0	0	0	0	0	0	26
EAP La Granadella	0	0	0	0	0	0	1
EAP La Jonquera	0	0	0	0	0	34	87
EAP La Llagosta	0	0	0	0	40	11	2
EAP La Pobla de Segur	0	71	63	0	1	0	29
EAP La Ràpita-Alcanar	0	0	0	0	0	0	0
EAP La Roca del Vallès	NA	0	0	0	0	0	0
EAP La Selva del Camp	0	0	0	2	9	2	2
EAP La Seu d'Urgell	0	0	0	0	0	0	0
EAP La Vall del Ges - Torelló	0	7	401	159	211	367	460
EAP La Vall d'en Bas	0	0	0	0	0	0	0

EAP/EAPP	2017	2018	2019	2020	2021	2022	2023
EAP L'Aldea - Camarles - L'Ampolla	0	0	0	0	0	0	0
EAP L'Ametlla de Mar - El Perelló	0	0	0	0	0	0	0
EAP Les Borges Blanques	24	281	299	219	354	277	337
EAP Les Borges del Camp	0	0	0	0	7	93	151
EAP L'Escala	0	0	0	0	0	0	0
EAP Llançà	0	16	6	1	19	7	7
EAP Lleida 1 - Centre Històric-R. Ferran	0	0	0	0	7	26	68
EAP Lleida 2 - Primer de Maig	0	16	50	11	24	18	12
EAP Lleida 3 - Eixample	199	0	222	174	198	156	0
EAP Lleida 4 - Balàfia - Pardinyes	0	0	0	0	0	0	0
EAP Lleida 5 - Cappont	0	32	232	65	0	0	0
EAP Lleida 6 - Bordeta - Magraners	0	0	30	66	229	154	156
EAP Lleida 7 - Onze de Setembre	0	308	468	436	272	259	363
EAP Lleida Rural 1 - Nord	0	0	0	0	0	0	42
EAP Lleida Rural 2 - Sud	1	0	0	0	35	116	40
EAP Lloret de Mar	NA	NA	NA	0	0	0	51
EAP Lluçanès	0	0	0	0	0	1	0
EAP Malgrat de Mar	NA	NA	NA	0	0	0	0
EAP Manlleu	0	179	318	292	406	401	388
EAP Manresa 1	0	0	0	0	0	0	0
EAP Manresa 2 - Plaça Catalunya	0	0	0	0	20	49	146
EAP Manresa 3	0	0	0	0	0	0	0
EAP Manresa 4 - Sagrada Família	0	0	0	0	0	24	0
EAP Martorell Rural	0	0	0	0	0	1	0
EAP Martorell Urbà	0	0	0	84	234	173	55
EAP Martorelles	0	0	0	0	9	8	7
EAP Mataró 1 - La Riera	0	0	0	0	0	0	0
EAP Mataró 2 - Centre	0	0	0	0	0	0	0
EAP Mataró 3 - Rocafonda	0	0	0	0	0	0	0
EAP Mataró 4 - Cirera Molins	0	0	0	0	0	0	0
EAP Mataró 5 - Ronda Cerdanya	0	0	0	0	10	3	0
EAP Mataró 6 - Ronda Gatassa	0	0	0	0	0	0	0
EAP Mataró 7 - Ronda Prim	0	0	0	35	328	381	430
EAP Moià	0	0	0	0	0	28	15
EAP Molins de Rei	0	0	0	35	14	19	35
EAP Mollet del Vallès 1 - Est	0	0	0	0	0	0	0
EAP Mollet del Vallès 2 - Oest	0	0	0	0	0	0	0
EAP Montblanc	0	0	0	68	355	389	329
EAP Montcada i Reixac	0	0	0	52	141	21	215
EAP Montgat - Tiana	0	0	0	0	0	0	123

EAP/EAPP	2017	2018	2019	2020	2021	2022	2023
EAP Montornès - Montmeló	0	0	0	0	0	0	1
EAP Mont-Roig del Camp	1	1	0	15	205	260	311
EAP Montserrat	0	0	0	0	0	42	33
EAP Móra la Nova - Móra d'Ebre	0	0	0	0	0	0	0
EAP Navarces - Sant Fruitós de Bages	0	0	0	0	0	66	11
EAP Navàs - Balsareny	0	0	0	0	0	46	131
EAP Ocata - Teià	0	0	0	0	3	69	26
EAP Olesa de Montserrat	NA	NA	NA	NA	NA	0	0
EAP Olot	0	1	134	86	82	41	113
EAP Palafrugell	NA	NA	NA	NA	NA	21	279
EAP Palamós	NA	NA	NA	NA	NA	0	0
EAP Palau-solità i Plegamans	0	0	0	0	0	0	0
EAP Pallars Sobirà	0	0	0	0	0	0	0
EAP Pallejà	182	511	522	525	556	745	659
EAP Parets del Vallès	0	0	0	0	0	0	0
EAP Penedès Rural	0	0	0	0	0	0	0
EAP Peralada	0	0	0	0	0	0	1
EAP Piera	0	0	2	67	16	138	181
EAP Pineda de Mar	0	0	0	0	5	112	171
EAP Pla d'Urgell	0	296	270	113	23	17	6
EAP Polinyà - Sentmenat	0	0	0	0	0	0	0
EAP Ponts	0	0	0	0	0	3	46
EAP Prat Llobregat 1 - Ramona Via	0	0	0	0	0	10	2
EAP Prat Llobregat 2 - Sant Cosme I	0	0	0	0	0	0	0
EAP Prat Llobregat 3 - Dr. Pujol i Capçada	0	0	0	0	0	0	0
EAP Premià de Mar	0	0	0	11	0	0	0
EAP Reus 1 - Sant Pere	0	0	0	1	2	0	17
EAP Reus 2 - Sant Pere	0	0	3	196	532	469	657
EAP Reus 3 - Llibertat	0	0	0	0	0	0	1
EAP Reus 4 - Horts de Miró	0	0	135	239	210	211	288
EAP Reus 5 - Barri Fortuny	240	535	360	129	562	735	910
EAP Ribes de Freser - Campdevàrol	NA	NA	NA	NA	0	0	0
EAP Ribes-Olivella	0	0	0	0	0	0	194
EAP Ripoll - Sant Joan de les Abadesses	0	0	60	192	309	409	552
EAP Ripollet 1 - Centre	0	0	0	0	0	0	96
EAP Ripollet 2 - Pinetons	0	0	0	0	0	0	0
EAP Riudoms	42	395	448	369	372	527	592
EAP Roda de Ter	0	0	0	0	0	127	137
EAP Roquetes-Canyelles	0	0	0	0	0	0	0

EAP/EAPP	2017	2018	2019	2020	2021	2022	2023
EAP Roses	23	29	150	254	375	458	404
EAP Rubí 1	NA	NA	NA	NA	NA	0	0
EAP Rubí 2 - Anton Borja	NA	0	0	0	0	0	2
EAP Rubí 3	NA	0	0	0	0	1	32
EAP Sabadell 1A - Centre	0	0	0	0	0	0	0
EAP Sabadell 1B - Sant Oleguer	0	0	0	0	0	0	0
EAP Sabadell 2 - Creu Alta	0	0	0	0	0	0	0
EAP Sabadell 3A - Ca n'Oriac	214	660	855	471	558	224	258
EAP Sabadell 3B - Nord	53	115	356	349	453	365	259
EAP Sabadell 4A - Concòrdia	48	137	62	14	0	0	0
EAP Sabadell 4B - Can Rull	0	0	0	0	0	0	0
EAP Sabadell 5 - Gràcia-Merinals	0	0	0	0	0	0	0
EAP Sabadell 6 - Sud	0	0	0	0	0	0	45
EAP Sabadell 7 - La Serra	0	0	0	0	3	0	0
EAP Sallent	0	0	0	0	0	12	31
EAP Salou	0	0	156	228	447	510	517
EAP Salt	0	1	103	223	256	227	270
EAP Sant Adrià Besòs 1 - Doctor Barraquer	0	0	0	0	155	282	91
EAP Sant Adrià Besòs 2 - La Mina	0	9	10	19	191	267	303
EAP Sant Andreu de la Barca	285	634	512	139	254	129	246
EAP Sant Andreu de Llavaneres	0	0	0	0	0	0	0
EAP Sant Boi de Llobregat 1 - Montclar	0	1	0	0	0	0	0
EAP Sant Boi de Llobregat 2 - Molí Nou	0	0	0	0	0	0	1
EAP Sant Boi de Llobregat 3 - Camps Blancs	0	0	0	0	0	0	0
EAP Sant Boi de Llobregat 4 - Vinyets	0	0	0	0	0	0	0
EAP Sant Celoni	0	0	0	0	0	0	0
EAP SANT CUGAT DEL VALLÈS	0	0	0	0	0	0	0
EAP Sant Cugat del Vallès 1	NA	NA	NA	NA	NA	0	1
EAP Sant Cugat del Vallès 2	NA	NA	NA	NA	NA	0	0
EAP Sant Cugat del Vallès 3	NA	NA	NA	NA	NA	0	0
EAP Sant Feliu de Guíxols	5	1	105	237	417	300	263
EAP Sant Feliu Llobregat 1 - El Pla	0	0	0	0	0	0	0
EAP Sant Feliu Llobregat 2 - Rambla	0	0	0	0	0	0	0
EAP Sant Hipòlit de Voltregà	0	0	0	0	72	85	105
EAP Sant Joan de Vilatorrada	0	0	0	0	0	31	63
EAP Sant Joan Despí 1	0	0	0	0	0	0	0
EAP Sant Joan Despí 2 - Les Planes	0	0	0	0	2	1	0
EAP Sant Joan Les Fonts	0	0	0	0	0	0	0
EAP Sant Just Desvern	0	0	0	0	1	0	0

EAP/EAPP	2017	2018	2019	2020	2021	2022	2023
EAP Sant Quirze de Besora	0	0	61	138	233	306	287
EAP Sant Quirze del Vallès	0	0	0	0	0	0	0
EAP Sant Sadurn d'Anoia	0	0	0	1	8	8	3
EAP Sant Vicenç de Castellet	0	0	0	102	189	198	250
EAP SANTA COLOMA DE CERVELLÓ	0	0	0	0	0	0	0
EAP Santa Coloma de Farners	0	0	0	0	0	0	84
EAP Santa Coloma de Queralt	0	0	0	0	2	0	0
EAP Santa Coloma Gramenet 5 - Santa Rosa	0	0	0	0	8	19	40
EAP Santa Eugènia de Berga	10	20	597	325	533	567	601
EAP Santa Margarida de Montbui	0	0	0	56	58	27	21
EAP Santa Perpètua de Mogoda	0	0	0	0	0	0	0
EAP Sarrià de Ter	0	0	76	161	82	44	119
EAP Seròs	0	0	0	0	0	0	4
EAP Sils - Vidreres - Maçanet Selva	0	0	0	0	0	0	0
EAP Sitges	0	0	0	0	0	0	0
EAP Solsonès	NA	NA	NA	NA	NA	0	0
EAP St. Vicenç dels Horts 1 - Vila Vella	0	65	157	60	70	21	123
EAP St. Vicenç dels Horts 2 - El Serral	24	123	52	25	0	0	0
EAP Sta. Coloma Gramenet 1 - Can Mariner	0	0	0	0	2	0	0
EAP Sta. Coloma Gramenet 2 - Llatí	0	0	0	0	0	0	0
EAP Sta. Coloma Gramenet 3 - Singuerlín	0	0	0	0	2	0	0
EAP Sta. Coloma Gramenet 4 - Riu Nord - Riu Sud	0	0	0	0	3	15	3
EAP Sta. Coloma Gramenet 6 - Fondo	0	0	0	0	0	0	0
EAP Súria	0	0	0	0	0	37	65
EAP Tarragona 1 - Bonavista-La Canonja	0	0	0	0	0	0	0
EAP Tarragona 2 - La Granja-Torreforta	0	0	0	2	0	0	0
EAP Tarragona 3 - Jaume I	0	0	0	23	222	280	163
EAP Tarragona 4	NA	NA	NA	NA	NA	0	0
EAP Tarragona 5 - Sant Pere i Sant Pau	0	0	0	0	34	274	375
EAP Tarragona 6 - Tarragonès	0	0	0	0	0	0	0
EAP Tarragona 7 - Sant Salvador	0	0	0	0	0	0	0
EAP Tarragona 8 - Muralles	0	0	0	0	0	0	0
EAP Tàrraga	0	0	0	0	0	0	0
EAP Terra Alta	0	0	0	0	0	2	0
EAP Terrassa A - Sant Llützer	NA	0	0	0	0	4	10
EAP Terrassa B - Est	NA	0	0	0	0	0	2
EAP Terrassa C - Antoni Creus	0	0	0	12	0	0	4

EAP/EAPP	2017	2018	2019	2020	2021	2022	2023
EAP Terrassa D - Oest	NA	NA	NA	NA	NA	0	0
EAP Terrassa E - Rambla	NA	NA	NA	NA	NA	0	0
EAP Terrassa F - Nord	NA	0	0	0	0	0	3
EAP Terrassa G - Sud	NA	NA	NA	NA	NA	0	0
EAP Terrassa H. Can Roca	NA	NA	NA	NA	NA	0	1
EAP Tona	0	0	0	0	0	228	135
EAP Tordera	0	0	0	0	0	95	138
EAP Torredembarra	NA	NA	NA	NA	NA	0	0
EAP Torroella de Montgrí	NA	NA	NA	NA	NA	0	233
EAP Tortosa 1 Est - El Temple	0	0	0	1	21	186	344
EAP Tortosa 2 Oest	0	0	0	0	11	13	7
EAP Tremp	0	0	3	27	0	0	0
EAP Uldecona	0	0	0	0	0	0	0
EAP Vall de Tenes	0	0	0	2	265	348	358
EAP Vallirana	0	0	0	0	0	0	0
EAP Valls Urbà	74	376	565	185	4	103	201
EAP Vandellòs i l'Hospitalet de l'Infant	47	39	0	0	0	0	148
EAP Vendrell	NA	NA	NA	NA	NA	0	0
EAP Vic 1 - Nord	0	155	194	126	39	264	124
EAP Vic 2 - Sud (El Remei)	NA	NA	NA	NA	634	1491	1844
EAP Viladecans 1	0	0	0	3	10	0	0
EAP Viladecans 2	0	0	0	0	0	0	0
EAP Viladecans 3	0	0	0	4	6	0	0
EAP Vilafant	0	0	0	0	0	94	147
EAP Vilafranca del Penedès 1	0	0	0	0	0	0	0
EAP Vilafranca del Penedès 2	0	0	0	0	7	0	0
EAP Vilanova del Camí	0	0	60	23	61	150	168
EAP Vilanova i la Geltrú 1	0	0	0	27	14	0	0
EAP Vilanova i la Geltrú 2	0	0	0	0	0	0	0
EAP Vilanova i la Geltrú 3 - Baix a Mar	57	122	102	9	5	0	3
EAP Vila-seca	NA	NA	NA	NA	NA	0	0
EAP Vilassar de Dalt	0	0	0	0	0	0	0
EAP Vilassar de Mar	0	0	0	0	0	5	0
EAPP Centre Educatiu Can Llupià	0	0	0	0	0	0	0
EAPP Centre Educatiu el Segre	0	0	0	0	0	0	0
EAPP Centre Educatiu l'Alzina	0	0	0	0	0	0	0
Equip d'atenció primària penitenciària Barcelona 1 (d'homes de Barcelona - Model)	0	0	0	0	0	0	0
Equip d'atenció primària penitenciària Barcelona 2 (de dones de Barcelona - Wad-Ras)	0	0	1	0	0	0	0

EAP/EAPP	2017	2018	2019	2020	2021	2022	2023
Equip d'atenció primària penitenciària de Tarragona	0	0	0	0	0	0	1
Equip d'atenció primària penitenciària Figueres (Puig de les Bases)	0	0	0	0	0	0	0
Equip d'atenció primària penitenciària La Roca del Vallès 1 (Quatre Camins)	0	0	0	0	0	0	0
Equip d'atenció primària penitenciària La Roca del Vallès 2 (de joves)	0	0	0	0	0	0	0
Equip d'atenció primària penitenciària Lleida (Ponent)	0	0	0	0	0	0	0
Equip d'atenció primària penitenciària Sant Esteve Sesrovires 1 (Brians 1)	0	0	0	0	0	0	0
Equip d'atenció primària penitenciària Sant Esteve Sesrovires 2 (Brians 2)	0	0	0	0	0	0	0
Equip d'atenció primària penitenciària Sant Joan de Vilatorrada (Lledoners)	0	0	0	0	0	26	6

NA: Manca de registre a ECAP.



## Annex 6. EAP i EAPP que no van registrar cap ecografia l'any 2017

Nom de l'EAP/EAPP
EAP Abrera
EAP Alcarràs
EAP Alfarràs - Almenar
EAP Almacelles
EAP Alt Berguedà
EAP Alt Camp Est
EAP Alt Camp Oest
EAP Alt Mogent
EAP Alt Urgell Sud
EAP Alta Ribagorça
EAP Amposta
EAP Anglès
EAP Anoia Rural
EAP Aran
EAP Arbúcies - Sant Hilari
EAP Arenys de Mar
EAP Argentona
EAP Artés
EAP Artesa de Segre
EAP Badalona 1 - Martí i Julià
EAP Badalona 10 - Nova Lloreda
EAP Badalona 11 - Bufalà-Canyet
EAP Badalona 12 - Morera-Pomar
EAP Badalona 2 - Centre - Dalt la Vila
EAP Badalona 3 - Progrés-Raval
EAP Badalona 4 - Gorg
EAP Badalona 5 - Sant Roc
EAP Badalona 6 - Llefià
EAP Badalona 7A - Gran Sol
EAP Badalona 7B - La Salut
EAP Badalona 8 - Nova Lloreda
EAP Badalona 9 - Apenins-Montigalà
EAP Badia del Vallès
EAP Baix Berguedà
EAP Baix Penedès Interior

## Nom de l'EAP/EAPP

EAP Balaguer

EAP Banyoles

EAP Barcelona 10A - Vila Olímpica

EAP Barcelona 10B - Ramon Turró

EAP Barcelona 10C - Poble Nou

EAP Barcelona 10E - Encants

EAP Barcelona 10F - Camp de l'Arpa

EAP Barcelona 10I - La Pau

EAP Barcelona 1A - Barceloneta

EAP Barcelona 1B - Casc Antic

EAP Barcelona 1C - Gòtic

EAP Barcelona 1D - Raval Sud

EAP Barcelona 1E - Raval Nord-Dr. Sayé

EAP Barcelona 2A - Sant Antoni

EAP Barcelona 2C - Esquerra Eixample-Comte Borrell

EAP Barcelona 2D - Universitat

EAP Barcelona 2E - Esquerra Eixample-Casanovas

EAP Barcelona 2I - Sagrada Família

EAP Barcelona 2J - Monumental

EAP Barcelona 2K - Sagrada Família

EAP Barcelona 3A - Les Hortes-Poble Sec

EAP Barcelona 3B - Poble Sec-Montjuïc

EAP Barcelona 3C - Dr. Carles Riba

EAP Barcelona 3D - Bordeta

EAP Barcelona 3E - Sants

EAP Barcelona 3G - Numància

EAP Barcelona 3H - La Marina

EAP Barcelona 3I Badal

EAP Barcelona 4A - Montnegre

EAP Barcelona 4B - Les Corts-Pedralbes

EAP Barcelona 4C - Les Corts-Helios

EAP Barcelona 5C - Sarrià

EAP Barcelona 5D - Vallvidrera-Les Planes

EAP Barcelona 5E - Sant Gervasi

EAP Barcelona 6A - Joanic

EAP Barcelona 6B - Vila de Gràcia

EAP Barcelona 6C - Lesseps

EAP Barcelona 6D - Vallcarca

## Nom de l'EAP/EAPP

EAP Barcelona 7A - Sanllehy

EAP Barcelona 7B - Sardenya

EAP Barcelona 7C - El Carmel

EAP Barcelona 7E - Sant Rafael

EAP Barcelona 8C - Turó de la Peira

EAP Barcelona 8F - Guineueta

EAP Barcelona 8G - Roquetes

EAP Barcelona 8H - Ciutat Meridiana

EAP Barcelona 8I - Xafarines

EAP Barcelona 8K - Porta

EAP Barcelona 9A - Sagrera

EAP Barcelona 9F - Via Barcino

EAP Barcelona 9H - CAP Sant Andreu

EAP Barcelona 9I - CAP Casernes

EAP Bàscara

EAP Begues - Pou Torre

EAP Bellpuig

EAP Berga Centre

EAP Besalú

EAP Breda - Hostalric

EAP Calaf

EAP Calafell

EAP Caldes de Montbui

EAP Calella

EAP Camprodon

EAP Canet de Mar

EAP Capellades

EAP Cardedeu

EAP Cardona

EAP Cassà de la Selva

EAP Castellbisbal

EAP Castelldefels 1 - El Castell

EAP Celrà

EAP Centelles

EAP Cerdanya

EAP Cerdanyola - Ripollet - Farigola

EAP Cerdanyola Vallès 1 - Serraparera

EAP Cerdanyola Vallès 2 - Canaletes-Fontetes

## Nom de l'EAP/EAPP

EAP Constantí

EAP Corbera de Llobregat

EAP Cornellà de Llobregat 1 - Martí Julià

EAP Cornellà de Llobregat 2 - Sant Ildefons

EAP Cornellà de Llobregat 3 - Gavarra

EAP Cornellà de Llobregat 4 - Jaume Soler

EAP Cornudella de Montsant

EAP Cubelles - Cunit

EAP Deltebre

EAP El Masnou

EAP El Morell

EAP Esparreguera

EAP Esplugues de Llobregat 1 - Can Vidalet

EAP Esplugues de Llobregat 2 - Lluís Millet

EAP Falset

EAP Flix

EAP Garraf Rural

EAP Gavà 1

EAP Gavà 2

EAP Girona 1 - Santa Clara

EAP Girona 3 - Montilivi

EAP Girona 4 - Taialà

EAP Granollers 1 Oest - Canovelles

EAP Granollers 2 Nord - Les Franqueses

EAP Granollers 3 - Centre Est

EAP Granollers 4 Sud - Sant Miquel

EAP Guissona - La Segarra

EAP Hospitalet de Llobregat 1 - Centre

EAP Hospitalet de Llobregat 10 - Can Serra

EAP Hospitalet de Llobregat 11 - Gornal

EAP Hospitalet de Llobregat 12 - Bellvitge

EAP Hospitalet de Llobregat 2 - Sant Josep

EAP Hospitalet de Llobregat 3 - Collblanc

EAP Hospitalet de Llobregat 4 - Torrassa

EAP Hospitalet de Llobregat 5 - Santa Eulàlia Nord

EAP Hospitalet de Llobregat 6 - Santa Eulàlia Sud

EAP Hospitalet de Llobregat 7 - Florida Nord

EAP Hospitalet de Llobregat 8 - Florida Sud

## Nom de l'EAP/EAPP

EAP Hospitalet de Llobregat 9 - Pubilla Cases

EAP Igualada 1

EAP Igualada 2

EAP La Bisbal d'Empordà

EAP La Garriga

EAP La Granadella

EAP La Jonquera

EAP La Llagosta

EAP La Pobla de Segur

EAP La Ràpita-Alcanar

EAP La Roca del Vallès

EAP La Selva del Camp

EAP La Seu d'Urgell

EAP La Vall del Ges - Torelló

EAP La Vall d'en Bas

EAP L'Aldea - Camarles - L'Ampolla

EAP L'Ametlla de Mar - El Perelló

EAP Les Borges del Camp

EAP L'Escala

EAP Llançà

EAP Lleida 1 - Centre Històric-R. Ferran

EAP Lleida 2 - Primer de Maig

EAP Lleida 4 - Balàfia - Pardinyes

EAP Lleida 5 - Cappont

EAP Lleida 6 - Bordeta - Magraners

EAP Lleida 7 - Onze de Setembre

EAP Lleida Rural 1 - Nord

EAP Lloret de Mar

EAP Lluçanès

EAP Malgrat de Mar

EAP Manlleu

EAP Manresa 1

EAP Manresa 2 - Plaça Catalunya

EAP Manresa 3

EAP Manresa 4 - Sagrada Família

EAP Martorell Rural

EAP Martorell Urbà

EAP Martorelles

## Nom de l'EAP/EAPP

EAP Mataró 1 - La Riera

EAP Mataró 2 - Centre

EAP Mataró 3 - Rocafonda

EAP Mataró 4 - Cirera Molins

EAP Mataró 5 - Ronda Cerdanya

EAP Mataró 6 - Ronda Gatassa

EAP Mataró 7 - Ronda Prim

EAP Moià

EAP Molins de Rei

EAP Mollet del Vallès 1 - Est

EAP Mollet del Vallès 2 - Oest

EAP Montblanc

EAP Montcada i Reixac

EAP Montgat - Tiana

EAP Montornès - Montmeló

EAP Montserrat

EAP Móra la Nova - Móra d'Ebre

EAP Navarces - Sant Fruitós de Bages

EAP Navàs - Balsareny

EAP Ocata - Teià

EAP Olesa de Montserrat

EAP Olot

EAP Palafrugell

EAP Palamós

EAP Palau-solità i Plegamans

EAP Pallars Sobirà

EAP Paret del Vallès

EAP Penedès Rural

EAP Peralada

EAP Piera

EAP Pineda de Mar

EAP Pla d'Urgell

EAP Polinyà - Sentmenat

EAP Ponts

EAP Prat Llobregat 1 - Ramona Via

EAP Prat Llobregat 2 - Sant Cosme I

EAP Prat Llobregat 3 - Dr. Pujol i Capçada

EAP Premià de Mar

## Nom de l'EAP/EAPP

EAP Reus 1 - Sant Pere

EAP Reus 2 - Sant Pere

EAP Reus 3 - Llibertat

EAP Reus 4 - Horts de Miró

EAP Ribes de Freser - Campdevàno

EAP Ribes-Olivella

EAP Ripoll - Sant Joan de les Abadesses

EAP Ripollet 1 - Centre

EAP Ripollet 2 - Pinetons

EAP Roda de Ter

EAP Roquetes-Canyelles

EAP Rubí 1

EAP Rubí 2 - Anton Borja

EAP Rubí 3

EAP Sabadell 1A - Centre

EAP Sabadell 1B - Sant Oleguer

EAP Sabadell 2 - Creu Alta

EAP Sabadell 4B - Can Rull

EAP Sabadell 5 - Gràcia-Merinals

EAP Sabadell 6 - Sud

EAP Sabadell 7 - La Serra

EAP Sallent

EAP Salou

EAP Salt

EAP Sant Adrià Besòs 1 - Doctor Barraquer

EAP Sant Adrià Besòs 2 - La Mina

EAP Sant Andreu de Llavaneres

EAP Sant Boi de Llobregat 1 - Montclar

EAP Sant Boi de Llobregat 2 - Molí Nou

EAP Sant Boi de Llobregat 3 - Camps Blancs

EAP Sant Boi de Llobregat 4 - Vinyets

EAP Sant Celoni

EAP SANT CUGAT DEL VALLÈS

EAP Sant Cugat del Vallès 1

EAP Sant Cugat del Vallès 2

EAP Sant Cugat del Vallès 3

EAP Sant Feliu Llobregat 1 - El Pla

EAP Sant Feliu Llobregat 2 - Rambla

## Nom de l'EAP/EAPP

EAP Sant Hipòlit de Voltregà

EAP Sant Joan de Vilatorrada

EAP Sant Joan Despí 1

EAP Sant Joan Despí 2 - Les Planes

EAP Sant Joan Les Fonts

EAP Sant Just Desvern

EAP Sant Quirze de Besora

EAP Sant Quirze del Vallès

EAP Sant Sadurní d'Anoia

EAP Sant Vicenç de Castellet

EAP SANTA COLOMA DE CERVELLÓ

EAP Santa Coloma de Farners

EAP Santa Coloma de Queralt

EAP Santa Coloma Gramenet 5 - Santa Rosa

EAP Santa Margarida de Montbui

EAP Santa Perpètua de Mogoda

EAP Sarrià de Ter

EAP Seròs

EAP Sils - Vidreres - Maçanet Selva

EAP Sitges

EAP Solsonès

EAP St. Vicenç dels Horts 1 - Vila Vella

EAP Sta. Coloma Gramenet 1 - Can Mariner

EAP Sta. Coloma Gramenet 2 - Llatí

EAP Sta. Coloma Gramenet 3 - Singuerlín

EAP Sta. Coloma Gramenet 4 - Riu Nord - Riu Sud

EAP Sta. Coloma Gramenet 6 - Fondo

EAP Súria

EAP Tarragona 1 - Bonavista-La Canonja

EAP Tarragona 2 - La Granja-Torreforta

EAP Tarragona 3 - Jaume I

EAP Tarragona 4

EAP Tarragona 5 - Sant Pere i Sant Pau

EAP Tarragona 6 - Tarragonès

EAP Tarragona 7 - Sant Salvador

EAP Tarragona 8 - Muralles

EAP Tàrrrega

EAP Terra Alta



## Nom de l'EAP/EAPP

EAP Terrassa A - Sant Llützer

EAP Terrassa B - Est

EAP Terrassa C - Antoni Creus

EAP Terrassa D - Oest

EAP Terrassa E - Rambla

EAP Terrassa F - Nord

EAP Terrassa G - Sud

EAP Terrassa H. Can Roca

EAP Tona

EAP Tordera

EAP Torredembarra

EAP Torroella de Montgrí

EAP Tortosa 1 Est - El Temple

EAP Tortosa 2 Oest

EAP Tremp

EAP Ulldecona

EAP Vall de Tenes

EAP Vallirana

EAP Vendrell

EAP Vic 1 - Nord

EAP Vic 2 - Sud (El Remei)

EAP Viladecans 1

EAP Viladecans 2

EAP Viladecans 3

EAP Vilafant

EAP Vilafranca del Penedès 1

EAP Vilafranca del Penedès 2

EAP Vilanova del Camí

EAP Vilanova i la Geltrú 1

EAP Vilanova i la Geltrú 2

EAP Vila-seca

EAP Vilassar de Dalt

EAP Vilassar de Mar

EAPP Centre Educatiu Can Llupià

EAPP Centre Educatiu el Segre

EAPP Centre Educatiu l'Alzina

Equip d'atenció primària penitenciària Barcelona 1 (d'homes de Barcelona - Model)

Equip d'atenció primària penitenciària Barcelona 2 (de dones de Barcelona - Wad-Ras)

## Nom de l'EAP/EAPP

Equip d'atenció primària penitenciària de Tarragona

Equip d'atenció primària penitenciària Figueres (Puig de les Bases)

Equip d'atenció primària penitenciària La Roca del Vallès 1 (Quatre Camins)

Equip d'atenció primària penitenciària La Roca del Vallès 2 (de joves)

Equip d'atenció primària penitenciària Lleida (Ponent)

Equip d'atenció primària penitenciària Sant Esteve Sesrovires 1 (Brians 1)

Equip d'atenció primària penitenciària Sant Esteve Sesrovires 2 (Brians 2)

Equip d'atenció primària penitenciària Sant Joan de Vilatorrada (Lledoners)

## Annex 7. EAP i EAPP que no van registrar cap ecografia l'any 2018

Nom de l'EAP/EAPP
EAP Abrera
EAP Alfarràs - Almenar
EAP Almacelles
EAP Alt Berguedà
EAP Alt Camp Oest
EAP Alt Mogent
EAP Alt Urgell Sud
EAP Alta Ribagorça
EAP Amposta
EAP Anglès
EAP Anoia Rural
EAP Aran
EAP Arbúcies - Sant Hilari
EAP Arenys de Mar
EAP Argentona
EAP Artés
EAP Artesa de Segre
EAP Badalona 1 - Martí i Julià
EAP Badalona 10 - Nova Lloreda
EAP Badalona 11 - Bufalà-Canyet
EAP Badalona 12 - Morera-Pomar
EAP Badalona 2 - Centre - Dalt la Vila
EAP Badalona 3 - Progrés-Raval
EAP Badalona 4 - Gorg
EAP Badalona 5 - Sant Roc
EAP Badalona 6 - Llefià
EAP Badalona 7A - Gran Sol
EAP Badalona 7B - La Salut
EAP Badalona 8 - Nova Lloreda
EAP Badalona 9 - Apenins-Montigalà
EAP Badia del Vallès
EAP Baix Berguedà
EAP Baix Penedès Interior
EAP Banyoles
EAP Barcelona 10A - Vila Olímpica

## Nom de l'EAP/EAPP

EAP Barcelona 10B - Ramon Turró

EAP Barcelona 10C - Poble Nou

EAP Barcelona 10E - Encants

EAP Barcelona 10F - Camp de l'Arpa

EAP Barcelona 10I - La Pau

EAP Barcelona 1A - Barceloneta

EAP Barcelona 1B - Casc Antic

EAP Barcelona 1C - Gòtic

EAP Barcelona 1D - Raval Sud

EAP Barcelona 1E - Raval Nord-Dr. Sayé

EAP Barcelona 2C - Esquerra Eixample-Comte Borrell

EAP Barcelona 2D - Universitat

EAP Barcelona 2E - Esquerra Eixample-Casanovas

EAP Barcelona 2I - Sagrada Família

EAP Barcelona 2J - Monumental

EAP Barcelona 2K - Sagrada Família

EAP Barcelona 3A - Les Hortes-Poble Sec

EAP Barcelona 3B - Poble Sec-Montjuïc

EAP Barcelona 3C - Dr. Carles Riba

EAP Barcelona 3E - Sants

EAP Barcelona 3G - Numància

EAP Barcelona 3H - La Marina

EAP Barcelona 3I Badal

EAP Barcelona 4A - Montnegre

EAP Barcelona 4B - Les Corts-Pedralbes

EAP Barcelona 4C - Les Corts-Helios

EAP Barcelona 5A - Marc Aureli

EAP Barcelona 5C - Sarrià

EAP Barcelona 5D - Vallvidrera-Les Planes

EAP Barcelona 5E - Sant Gervasi

EAP Barcelona 6A - Joanic

EAP Barcelona 6B - Vila de Gràcia

EAP Barcelona 6C - Lesseps

EAP Barcelona 6D - Vallcarca

EAP Barcelona 6E - La Salut

EAP Barcelona 7A - Sanllehy

EAP Barcelona 7B - Sardanya

EAP Barcelona 7C - El Carmel

## Nom de l'EAP/EAPP

EAP Barcelona 7E - Sant Rafael

EAP Barcelona 7F - Lisboa

EAP Barcelona 8C - Turó de la Peira

EAP Barcelona 8F - Guineueta

EAP Barcelona 8G - Roquetes

EAP Barcelona 8H - Ciutat Meridiana

EAP Barcelona 8I - Xafarines

EAP Barcelona 8K - Porta

EAP Barcelona 9A - Sagrera

EAP Barcelona 9H - CAP Sant Andreu

EAP Bàscara

EAP Begues - Pou Torre

EAP Bellpuig

EAP Berga Centre

EAP Besalú

EAP Breda - Hostalric

EAP Calaf

EAP Calafell

EAP Caldes de Montbui

EAP Calella

EAP Camprodon

EAP Capellades

EAP Cardedeu

EAP Cardona

EAP Cassà de la Selva

EAP Castellbisbal

EAP Castelldefels 1 - El Castell

EAP Celrà

EAP Centelles

EAP Cerdanya

EAP Cerdanyola - Ripollet - Farigola

EAP Cerdanyola Vallès 1 - Serraparera

EAP Cerdanyola Vallès 2 - Canaletes-Fontetes

EAP Constantí

EAP Corbera de Llobregat

EAP Cornellà de Llobregat 1 - Martí Julià

EAP Cornellà de Llobregat 2 - Sant Ildefons

EAP Cornellà de Llobregat 3 - Gavarrà

## Nom de l'EAP/EAPP

EAP Cornellà de Llobregat 4 - Jaume Soler

EAP Cornudella de Montsant

EAP Cubelles - Cunit

EAP Deltebre

EAP El Masnou

EAP El Morell

EAP Esparreguera

EAP Esplugues de Llobregat 1 - Can Vidalet

EAP Esplugues de Llobregat 2 - Lluís Millet

EAP Falset

EAP Flix

EAP Garraf Rural

EAP Gavà 1

EAP Gavà 2

EAP Girona 1 - Santa Clara

EAP Girona 3 - Montilivi

EAP Girona 4 - Taialà

EAP Granollers 1 Oest - Canovelles

EAP Granollers 2 Nord - Les Franqueses

EAP Granollers 3 - Centre Est

EAP Granollers 4 Sud - Sant Miquel

EAP Guissona - La Segarra

EAP Hospitalet de Llobregat 1 - Centre

EAP Hospitalet de Llobregat 10 - Can Serra

EAP Hospitalet de Llobregat 11 - Gornal

EAP Hospitalet de Llobregat 12 - Bellvitge

EAP Hospitalet de Llobregat 2 - Sant Josep

EAP Hospitalet de Llobregat 3 - Collblanc

EAP Hospitalet de Llobregat 4 - Torrassa

EAP Hospitalet de Llobregat 5 - Santa Eulàlia Nord

EAP Hospitalet de Llobregat 6 - Santa Eulàlia Sud

EAP Hospitalet de Llobregat 7 - Florida Nord

EAP Hospitalet de Llobregat 8 - Florida Sud

EAP Hospitalet de Llobregat 9 - Pubilla Cases

EAP Igualada 1

EAP Igualada 2

EAP La Bisbal d'Empordà

EAP La Garriga

## Nom de l'EAP/EAPP

EAP La Granadella

EAP La Jonquera

EAP La Llagosta

EAP La Ràpita-Alcanar

EAP La Roca del Vallès

EAP La Selva del Camp

EAP La Seu d'Urgell

EAP La Vall d'en Bas

EAP L'Aldea - Camarles - L'Ampolla

EAP L'Ametlla de Mar - El Perelló

EAP Les Borges del Camp

EAP L'Escala

EAP Lleida 1 - Centre Històric-R. Ferran

EAP Lleida 3 - Eixample

EAP Lleida 4 - Balàfia - Pardinyes

EAP Lleida 6 - Bordeta - Magraners

EAP Lleida Rural 1 - Nord

EAP Lleida Rural 2 - Sud

EAP Lloret de Mar

EAP Lluçanès

EAP Malgrat de Mar

EAP Manresa 1

EAP Manresa 2 - Plaça Catalunya

EAP Manresa 3

EAP Manresa 4 - Sagrada Família

EAP Martorell Rural

EAP Martorell Urbà

EAP Martorelles

EAP Mataró 1 - La Riera

EAP Mataró 2 - Centre

EAP Mataró 3 - Rocafonda

EAP Mataró 4 - Cirera Molins

EAP Mataró 5 - Ronda Cerdanya

EAP Mataró 6 - Ronda Gatassa

EAP Mataró 7 - Ronda Prim

EAP Moià

EAP Molins de Rei

EAP Mollet del Vallès 1 - Est

## Nom de l'EAP/EAPP

EAP Mollet del Vallès 2 - Oest

EAP Montblanc

EAP Montcada i Reixac

EAP Montgat - Tiana

EAP Montornès - Montmeló

EAP Montserrat

EAP Móra la Nova - Móra d'Ebre

EAP Navarces - Sant Fruitós de Bages

EAP Navàs - Balsareny

EAP Ocata - Teià

EAP Olesa de Montserrat

EAP Palafrugell

EAP Palamós

EAP Palau-solità i Plegamans

EAP Pallars Sobirà

EAP Parets del Vallès

EAP Penedès Rural

EAP Peralada

EAP Piera

EAP Pineda de Mar

EAP Polinyà - Sentmenat

EAP Ponts

EAP Prat Llobregat 1 - Ramona Via

EAP Prat Llobregat 2 - Sant Cosme I

EAP Prat Llobregat 3 - Dr. Pujol i Capçada

EAP Premià de Mar

EAP Reus 1 - Sant Pere

EAP Reus 2 - Sant Pere

EAP Reus 3 - Llibertat

EAP Reus 4 - Horts de Miró

EAP Ribes de Freser - Campdevàrol

EAP Ribes-Olivella

EAP Ripoll - Sant Joan de les Abadesses

EAP Ripollet 1 - Centre

EAP Ripollet 2 - Pinetons

EAP Roda de Ter

EAP Roquetes-Canyelles

EAP Rubí 1



## Nom de l'EAP/EAPP

EAP Rubí 2 - Anton Borja

EAP Rubí 3

EAP Sabadell 1A - Centre

EAP Sabadell 1B - Sant Oleguer

EAP Sabadell 2 - Creu Alta

EAP Sabadell 4B - Can Rull

EAP Sabadell 5 - Gràcia-Merinals

EAP Sabadell 6 - Sud

EAP Sabadell 7 - La Serra

EAP Sallent

EAP Salou

EAP Sant Adrià Besòs 1 - Doctor Barraquer

EAP Sant Andreu de Llavaneres

EAP Sant Boi de Llobregat 2 - Molí Nou

EAP Sant Boi de Llobregat 3 - Camps Blancs

EAP Sant Boi de Llobregat 4 - Vinyets

EAP Sant Celoni

EAP Sant Cugat del Vallès

EAP Sant Cugat del Vallès 1

EAP Sant Cugat del Vallès 2

EAP Sant Cugat del Vallès 3

EAP Sant Feliu Llobregat 1 - El Pla

EAP Sant Feliu Llobregat 2 - Rambla

EAP Sant Hipòlit de Voltregà

EAP Sant Joan de Vilatorrada

EAP Sant Joan Despí 1

EAP Sant Joan Despí 2 - Les Planes

EAP Sant Joan les Fonts

EAP Sant Just Desvern

EAP Sant Quirze de Besora

EAP Sant Quirze del Vallès

EAP Sant Sadurn d'Anoia

EAP Sant Vicenç de Castellet

EAP Santa Coloma de Cervelló

EAP Santa Coloma de Farners

EAP Santa Coloma de Queralt

EAP Santa Coloma Gramenet 5 - Santa Rosa

EAP Santa Margarida de Montbui

## Nom de l'EAP/EAPP

EAP Santa Perpètua de Mogoda

EAP Sarrià de Ter

EAP Seròs

EAP Sils - Vidreres - Maçanet Selva

EAP Sitges

EAP Solsonès

EAP Sta. Coloma Gramenet 1 - Can Mariner

EAP Sta. Coloma Gramenet 2 - Llatí

EAP Sta. Coloma Gramenet 3 - Singuerlín

EAP Sta. Coloma Gramenet 4 - Riu Nord - Riu Sud

EAP Sta. Coloma Gramenet 6 - Fondo

EAP Súria

EAP Tarragona 1 - Bonavista-La Canonja

EAP Tarragona 2 - La Granja-Torreforta

EAP Tarragona 3 - Jaume I

EAP Tarragona 4

EAP Tarragona 5 - Sant Pere i Sant Pau

EAP Tarragona 6 - Tarragonès

EAP Tarragona 7 - Sant Salvador

EAP Tarragona 8 - Muralles

EAP Tàrrrega

EAP Terra Alta

EAP Terrassa A - Sant Llützer

EAP Terrassa B - Est

EAP Terrassa C - Antoni Creus

EAP Terrassa D - Oest

EAP Terrassa E - Rambla

EAP Terrassa F - Nord

EAP Terrassa G - Sud

EAP Terrassa H. Can Roca

EAP Tona

EAP Tordera

EAP Torredembarra

EAP Torroella de Montgrí

EAP Tortosa 1 Est - El Temple

EAP Tortosa 2 Oest

EAP Tremp

EAP Ulldecona

## Nom de l'EAP/EAPP

EAP Vall de Tenes

EAP Vallirana

EAP Vendrell

EAP Vic 2 - Sud (El Remei)

EAP Viladecans 1

EAP Viladecans 2

EAP Viladecans 3

EAP Vilafant

EAP Vilafranca del Penedès 1

EAP Vilafranca del Penedès 2

EAP Vilanova del Camí

EAP Vilanova i la Geltrú 1

EAP Vilanova i la Geltrú 2

EAP Vila-seca

EAP Vilassar de Dalt

EAP Vilassar de Mar

EAPP Centre Educatiu Can Llupià

EAPP Centre Educatiu el Segre

EAPP Centre Educatiu l'Alzina

Equip d'atenció primària penitenciària Barcelona 1 (d'homes de Barcelona - Model)

Equip d'atenció primària penitenciària Barcelona 2 (de dones de Barcelona - Wad-Ras)

Equip d'atenció primària penitenciària de Tarragona

Equip d'atenció primària penitenciària Figueres (Puig de les Bases)

Equip d'atenció primària penitenciària La Roca del Vallès 1 (Quatre Camins)

Equip d'atenció primària penitenciària La Roca del Vallès 2 (de joves)

Equip d'atenció primària penitenciària Lleida (Ponent)

Equip d'atenció primària penitenciària Sant Esteve Sesrovires 1 (Brians 1)

Equip d'atenció primària penitenciària Sant Esteve Sesrovires 2 (Brians 2)

Equip d'atenció primària penitenciària Sant Joan de Vilatorrada (Lledoners)

## Annex 8. EAP i EAPP que no van registrar cap ecografia l'any 2019

### Nom de l'EAP/EAPP

EAP Abrera

EAP Alfarràs - Almenar

EAP Almacelles

EAP Alt Berguedà

EAP Alt Camp Oest

EAP Alt Mogent

EAP Alt Urgell Sud

EAP Alta Ribagorça

EAP Amposta

EAP Anglès

EAP Anoia Rural

EAP Aran

EAP Arenys de Mar

EAP Argentona

EAP Artés

EAP Artesa de Segre

EAP Badalona 1 - Martí i Julià

EAP Badalona 10 - Nova Lloreda

EAP Badalona 11 - Bufalà-Canyet

EAP Badalona 12 - Morera-Pomar

EAP Badalona 3 - Progrés-Raval

EAP Badalona 4 - Gorg

EAP Badalona 5 - Sant Roc

EAP Badalona 6 - Llefià

EAP Badalona 7A - Gran Sol

EAP Badalona 7B - La Salut

EAP Badalona 8 - Nova Lloreda

EAP Badalona 9 - Apenins-Montigalà

EAP Badia del Vallès

EAP Baix Berguedà

EAP Baix Penedès Interior

EAP Balaguer

EAP Banyoles

EAP Barcelona 10A - Vila Olímpica

EAP Barcelona 10B - Ramon Turró

## Nom de l'EAP/EAPP

EAP Barcelona 10C - Poble Nou

EAP Barcelona 10F - Camp de l'Arpa

EAP Barcelona 10I - La Pau

EAP Barcelona 1A - Barceloneta

EAP Barcelona 1B - Casc Antic

EAP Barcelona 1C - Gòtic

EAP Barcelona 1D - Raval Sud

EAP Barcelona 1E - Raval Nord-Dr. Sayé

EAP Barcelona 2C - Esquerra Eixample-Comte Borrell

EAP Barcelona 2D - Universitat

EAP Barcelona 2E - Esquerra Eixample-Casanovas

EAP Barcelona 2I - Sagrada Família

EAP Barcelona 2J - Monumental

EAP Barcelona 2K - Sagrada Família

EAP Barcelona 3A - Les Hortes-Poble Sec

EAP Barcelona 3B - Poble Sec-Montjuïc

EAP Barcelona 3C - Dr. Carles Riba

EAP Barcelona 3E - Sants

EAP Barcelona 3G - Numància

EAP Barcelona 3H - La Marina

EAP Barcelona 3I Badal

EAP Barcelona 4A - Montnegre

EAP Barcelona 4B - Les Corts-Pedralbes

EAP Barcelona 4C - Les Corts-Helios

EAP Barcelona 5A - Marc Aureli

EAP Barcelona 5C - Sarrià

EAP Barcelona 5D - Vallvidrera-Les Planes

EAP Barcelona 5E - Sant Gervasi

EAP Barcelona 6A - Joanic

EAP Barcelona 6B - Vila de Gràcia

EAP Barcelona 6D - Vallcarca

EAP Barcelona 7A - Sanllehy

EAP Barcelona 7B - Sardenya

EAP Barcelona 7C - El Carmel

EAP Barcelona 7E - Sant Rafael

EAP Barcelona 7F - Lisboa

EAP Barcelona 8C - Turó de la Peira

EAP Barcelona 8F - Guineueta

## Nom de l'EAP/EAPP

EAP Barcelona 8G - Roquetes

EAP Barcelona 8H - Ciutat Meridiana

EAP Barcelona 8I - Xafarines

EAP Barcelona 8K - Porta

EAP Barcelona 9C - Congrés

EAP Barcelona 9H - CAP Sant Andreu

EAP Begues - Pou Torre

EAP Bellpuig

EAP Berga Centre

EAP Besalú

EAP Breda - Hostalric

EAP Calaf

EAP Calafell

EAP Caldes de Montbui

EAP Calella

EAP Capellades

EAP Cardedeu

EAP Cardona

EAP Cassà de la Selva

EAP Castellar del Vallès

EAP Castellbisbal

EAP Celrà

EAP Centelles

EAP Cerdanya

EAP Cerdanyola - Ripollet - Farigola

EAP Cerdanyola Vallès 1 - Serraparera

EAP Cerdanyola Vallès 2 - Canaletes-Fontetes

EAP Constantí

EAP Corbera de Llobregat

EAP Cornellà de Llobregat 1 - Martí Julià

EAP Cornellà de Llobregat 2 - Sant Ildefons

EAP Cornellà de Llobregat 3 - Gavarrà

EAP Cornellà de Llobregat 4 - Jaume Soler

EAP Cornudella de Montsant

EAP Cubelles - Cunit

EAP Deltebre

EAP El Masnou

EAP El Morell

## Nom de l'EAP/EAPP

EAP Esparreguera

EAP Esplugues de Llobregat 1 - Can Vidalet

EAP Esplugues de Llobregat 2 - Lluís Millet

EAP Falset

EAP Flix

EAP Garraf Rural

EAP Gavà 1

EAP Gavà 2

EAP Granollers 1 Oest - Canovelles

EAP Granollers 2 Nord - Les Franqueses

EAP Granollers 3 - Centre Est

EAP Granollers 4 Sud - Sant Miquel

EAP Guissona - La Segarra

EAP Hospitalet de Llobregat 1 - Centre

EAP Hospitalet de Llobregat 10 - Can Serra

EAP Hospitalet de Llobregat 11 - Gornal

EAP Hospitalet de Llobregat 12 - Bellvitge

EAP Hospitalet de Llobregat 2 - Sant Josep

EAP Hospitalet de Llobregat 3 - Collblanc

EAP Hospitalet de Llobregat 4 - Torrassa

EAP Hospitalet de Llobregat 5 - Santa Eulàlia Nord

EAP Hospitalet de Llobregat 6 - Santa Eulàlia Sud

EAP Hospitalet de Llobregat 7 - Florida Nord

EAP Hospitalet de Llobregat 8 - Florida Sud

EAP Hospitalet de Llobregat 9 - Pubilla Cases

EAP La Bisbal d'Empordà

EAP La Garriga

EAP La Granadella

EAP La Jonquera

EAP La Llagosta

EAP La Ràpita-Alcanar

EAP La Roca del Vallès

EAP La Selva del Camp

EAP La Seu d'Urgell

EAP La Vall d'en Bas

EAP L'Aldea - Camarles - L'Ampolla

EAP L'Ametlla de Mar - El Perelló

EAP Les Borges del Camp

## Nom de l'EAP/EAPP

EAP L'Escala

EAP Lleida 1 - Centre Històric-R. Ferran

EAP Lleida 4 - Balàfia - Pardinyes

EAP Lleida Rural 1 - Nord

EAP Lleida Rural 2 - Sud

EAP Lloret de Mar

EAP Lluçanès

EAP Malgrat de Mar

EAP Manresa 1

EAP Manresa 2 - Plaça Catalunya

EAP Manresa 3

EAP Manresa 4 - Sagrada Família

EAP Martorell Rural

EAP Martorell Urbà

EAP Martorelles

EAP Mataró 1 - La Riera

EAP Mataró 2 - Centre

EAP Mataró 3 - Rocafonda

EAP Mataró 4 - Cirera Molins

EAP Mataró 5 - Ronda Cerdanya

EAP Mataró 6 - Ronda Gatassa

EAP Mataró 7 - Ronda Prim

EAP Moià

EAP Molins de Rei

EAP Mollet del Vallès 1 - Est

EAP Mollet del Vallès 2 - Oest

EAP Montblanc

EAP Montcada i Reixac

EAP Montgat - Tiana

EAP Montornès - Montmeló

EAP Mont-Roig del Camp

EAP Montserrat

EAP Móra la Nova - Móra d'Ebre

EAP Navarces - Sant Fruitós de Bages

EAP Navàs - Balsareny

EAP Ocata - Teià

EAP Olesa de Montserrat

EAP Palafrugell



## Nom de l'EAP/EAPP

EAP Palamós

EAP Palau-solità i Plegamans

EAP Pallars Sobirà

EAP Parets del Vallès

EAP Penedès Rural

EAP Peralada

EAP Pineda de Mar

EAP Polinyà - Sentmenat

EAP Ponts

EAP Prat Llobregat 1 - Ramona Via

EAP Prat Llobregat 2 - Sant Cosme I

EAP Prat Llobregat 3 - Dr. Pujol i Capçada

EAP Premià de Mar

EAP Reus 1 - Sant Pere

EAP Reus 3 - Llibertat

EAP Ribes de Freser - Campdevàrol

EAP Ribes-Olivella

EAP Ripollet 1 - Centre

EAP Ripollet 2 - Pinetons

EAP Roda de Ter

EAP Roquetes-Canyelles

EAP Rubí 1

EAP Rubí 2 - Anton Borja

EAP Rubí 3

EAP Sabadell 1A - Centre

EAP Sabadell 1B - Sant Oleguer

EAP Sabadell 2 - Creu Alta

EAP Sabadell 4B - Can Rull

EAP Sabadell 5 - Gràcia-Merinals

EAP Sabadell 6 - Sud

EAP Sabadell 7 - La Serra

EAP Sallent

EAP Sant Adrià Besòs 1 - Doctor Barraquer

EAP Sant Andreu de Llavaneres

EAP Sant Boi de Llobregat 1 - Montclar

EAP Sant Boi de Llobregat 2 - Molí Nou

EAP Sant Boi de Llobregat 3 - Camps Blancs

EAP Sant Boi de Llobregat 4 - Vinyets

## Nom de l'EAP/EAPP

EAP Sant Celoni

EAP Sant Cugat del Vallès

EAP Sant Cugat del Vallès 1

EAP Sant Cugat del Vallès 2

EAP Sant Cugat del Vallès 3

EAP Sant Feliu Llobregat 1 - El Pla

EAP Sant Feliu Llobregat 2 - Rambla

EAP Sant Hipòlit de Voltregà

EAP Sant Joan de Vilatorrada

EAP Sant Joan Despí 1

EAP Sant Joan Despí 2 - Les Planes

EAP Sant Joan les Fonts

EAP Sant Just Desvern

EAP Sant Quirze del Vallès

EAP Sant Sadurní d'Anoia

EAP Sant Vicenç de Castellet

EAP Santa Coloma de Cervelló

EAP Santa Coloma de Farners

EAP Santa Coloma de Queralt

EAP Santa Coloma Gramenet 5 - Santa Rosa

EAP Santa Margarida de Montbui

EAP Santa Perpètua de Mogoda

EAP Seròs

EAP Sils - Vidreres - Maçanet Selva

EAP Sitges

EAP Solsonès

EAP Sta. Coloma Gramenet 1 - Can Mariner

EAP Sta. Coloma Gramenet 2 - Llatí

EAP Sta. Coloma Gramenet 3 - Singuerlín

EAP Sta. Coloma Gramenet 4 - Riu Nord - Riu Sud

EAP Sta. Coloma Gramenet 6 - Fondo

EAP Súria

EAP Tarragona 1 - Bonavista-La Canonja

EAP Tarragona 2 - La Granja-Torreforta

EAP Tarragona 3 - Jaume I

EAP Tarragona 4

EAP Tarragona 5 - Sant Pere i Sant Pau

EAP Tarragona 6 - Tarragonès

## Nom de l'EAP/EAPP

EAP Tarragona 7 - Sant Salvador

EAP Tarragona 8 - Muralles

EAP Tàrrega

EAP Terra Alta

EAP Terrassa A - Sant Llützer

EAP Terrassa B - Est

EAP Terrassa C - Antoni Creus

EAP Terrassa D - Oest

EAP Terrassa E - Rambla

EAP Terrassa F - Nord

EAP Terrassa G - Sud

EAP Terrassa H. Can Roca

EAP Tona

EAP Tordera

EAP Torredembarra

EAP Torroella de Montgrí

EAP Tortosa 1 Est - El Temple

EAP Tortosa 2 Oest

EAP Ulldecona

EAP Vall de Tenes

EAP Vallirana

EAP Vandellòs i l'Hospitalet de l'Infant

EAP Vendrell

EAP Vic 2 - Sud (El Remei)

EAP Viladecans 1

EAP Viladecans 2

EAP Viladecans 3

EAP Vilafant

EAP Vilafranca del Penedès 1

EAP Vilafranca del Penedès 2

EAP Vilanova i la Geltrú 1

EAP Vilanova i la Geltrú 2

EAP Vila-seca

EAP Vilassar de Dalt

EAP Vilassar de Mar

EAPP Centre Educatiu Can Llupià

EAPP Centre Educatiu el Segre

EAPP Centre Educatiu l'Alzina

## Nom de l'EAP/EAPP

Equip d'atenció primària penitenciària Barcelona 1 (d'homes de Barcelona - Model)

Equip d'atenció primària penitenciària de Tarragona

Equip d'atenció primària penitenciària Figueres (Puig de les Bases)

Equip d'atenció primària penitenciària La Roca del Vallès 1 (Quatre Camins)

Equip d'atenció primària penitenciària La Roca del Vallès 2 (de joves)

Equip d'atenció primària penitenciària Lleida (Ponent)

Equip d'atenció primària penitenciària Sant Esteve Sesrovires 1 (Brians 1)

Equip d'atenció primària penitenciària Sant Esteve Sesrovires 2 (Brians 2)

Equip d'atenció primària penitenciària Sant Joan de Vilatorrada (Lledoners)

## Annex 9. EAP i EAPP que no van registrar cap ecografia l'any 2020

### Nom de l'EAP/EAPP

EAP Abrera

EAP Alfarràs - Almenar

EAP Almacelles

EAP Alt Berguedà

EAP Alt Mogent

EAP Alta Ribagorça

EAP Aran

EAP Arenys de Mar

EAP Argentona

EAP Artés

EAP Artesa de Segre

EAP Badalona 1 - Martí i Julià

EAP Badalona 10 - Nova Lloreda

EAP Badalona 3 - Progrés-Raval

EAP Badalona 4 - Gorg

EAP Badalona 5 - Sant Roc

EAP Badalona 7A - Gran Sol

EAP Badalona 7B - La Salut

EAP Badalona 9 - Apenins-Montigalà

EAP Badia del Vallès

EAP Baix Berguedà

EAP Baix Penedès Interior

EAP Balaguer

EAP Banyoles

EAP Barcelona 10C - Poble Nou

EAP Barcelona 10F - Camp de l'Arpa

EAP Barcelona 10I - La Pau

EAP Barcelona 1A - Barceloneta

EAP Barcelona 1B - Casc Antic

EAP Barcelona 1C - Gòtic

EAP Barcelona 1E - Raval Nord-Dr. Sayé

EAP Barcelona 2C - Esquerra Eixample-Comte Borrell

EAP Barcelona 2D - Universitat

EAP Barcelona 2I - Sagrada Família

EAP Barcelona 3A - Les Hortes-Poble Sec

## Nom de l'EAP/EAPP

EAP Barcelona 3B - Poble Sec-Montjuïc

EAP Barcelona 3C - Dr. Carles Riba

EAP Barcelona 3E - Sants

EAP Barcelona 3G - Numància

EAP Barcelona 3H - La Marina

EAP Barcelona 3I Badal

EAP Barcelona 4A - Montnegre

EAP Barcelona 4B - Les Corts-Pedralbes

EAP Barcelona 4C - Les Corts-Helios

EAP Barcelona 5C - Sarrià

EAP Barcelona 5D - Vallvidrera-Les Planes

EAP Barcelona 5E - Sant Gervasi

EAP Barcelona 6A - Joanic

EAP Barcelona 6B - Vila de Gràcia

EAP Barcelona 6D - Vallcarca

EAP Barcelona 7A - Sanllehy

EAP Barcelona 7B - Sardenya

EAP Barcelona 7C - El Carmel

EAP Barcelona 7E - Sant Rafael

EAP Barcelona 7F - Lisboa

EAP Barcelona 8F - Guineueta

EAP Barcelona 8G - Roquetes

EAP Barcelona 8H - Ciutat Meridiana

EAP Barcelona 8I - Xafarines

EAP Barcelona 8J - Cotxeres

EAP Barcelona 8K - Porta

EAP Barcelona 9C - Congrés

EAP Barcelona 9H - CAP Sant Andreu

EAP Begues - Pou Torre

EAP Bellpuig

EAP Berga Centre

EAP Besalú

EAP Calaf

EAP Calafell

EAP Caldes de Montbui

EAP Calella

EAP Cardona

EAP Castellbisbal

## Nom de l'EAP/EAPP

EAP Celrà

EAP Centelles

EAP Cerdanya

EAP Cerdanyola - Ripollet - Farigola

EAP Constantí

EAP Corbera de Llobregat

EAP Cornellà de Llobregat 2 - Sant Ildefons

EAP Cornellà de Llobregat 4 - Jaume Soler

EAP Cubelles - Cunit

EAP Deltebre

EAP El Masnou

EAP El Morell

EAP Esplugues de Llobregat 1 - Can Vidalet

EAP Esplugues de Llobregat 2 - Lluís Millet

EAP Flix

EAP Garraf Rural

EAP Gavà 1

EAP Gavà 2

EAP Granollers 1 Oest - Canovelles

EAP Granollers 2 Nord - Les Franqueses

EAP Granollers 3 - Centre Est

EAP Granollers 4 Sud - Sant Miquel

EAP Guissona - La Segarra

EAP Hospitalet de Llobregat 1 - Centre

EAP Hospitalet de Llobregat 10 - Can Serra

EAP Hospitalet de Llobregat 11 - Gornal

EAP Hospitalet de Llobregat 12 - Bellvitge

EAP Hospitalet de Llobregat 3 - Collblanc

EAP Hospitalet de Llobregat 4 - Torrassa

EAP Hospitalet de Llobregat 5 - Santa Eulàlia Nord

EAP Hospitalet de Llobregat 6 - Santa Eulàlia Sud

EAP Hospitalet de Llobregat 9 - Pubilla Cases

EAP La Bisbal d'Empordà

EAP La Garriga

EAP La Granadella

EAP La Jonquera

EAP La Llagosta

EAP La Pobla de Segur

## Nom de l'EAP/EAPP

EAP La Ràpita-Alcanar

EAP La Roca del Vallès

EAP La Seu d'Urgell

EAP La Vall d'en Bas

EAP L'Aldea - Camarles - L'Ampolla

EAP L'Ametlla de Mar - El Perelló

EAP Les Borges del Camp

EAP L'Escala

EAP Lleida 1 - Centre Històric-R. Ferran

EAP Lleida 4 - Balàfia - Pardinyes

EAP Lleida Rural 1 - Nord

EAP Lleida Rural 2 - Sud

EAP Lloret de Mar

EAP Lluçanès

EAP Malgrat de Mar

EAP Manresa 1

EAP Manresa 2 - Plaça Catalunya

EAP Manresa 3

EAP Manresa 4 - Sagrada Família

EAP Martorell Rural

EAP Martorelles

EAP Mataró 1 - La Riera

EAP Mataró 2 - Centre

EAP Mataró 3 - Rocafonda

EAP Mataró 4 - Cirera Molins

EAP Mataró 5 - Ronda Cerdanya

EAP Mataró 6 - Ronda Gatassa

EAP Moià

EAP Mollet del Vallès 1 - Est

EAP Mollet del Vallès 2 - Oest

EAP Montgat - Tiana

EAP Montornès - Montmeló

EAP Montserrat

EAP Móra la Nova - Móra d'Ebre

EAP Navarcles - Sant Fruitós de Bages

EAP Navàs - Balsareny

EAP Ocata - Teià

EAP Olesa de Montserrat



## Nom de l'EAP/EAPP

EAP Palafrugell

EAP Palamós

EAP Palau-solità i Plegamans

EAP Pallars Sobirà

EAP Parets del Vallès

EAP Penedès Rural

EAP Peralada

EAP Pineda de Mar

EAP Polinyà - Sentmenat

EAP Ponts

EAP Prat Llobregat 1 - Ramona Via

EAP Prat Llobregat 2 - Sant Cosme I

EAP Prat Llobregat 3 - Dr. Pujol i Capçada

EAP Reus 3 - Llibertat

EAP Ribes de Freser - Campdevàno

EAP Ribes-Olivella

EAP Ripollet 1 - Centre

EAP Ripollet 2 - Pinetons

EAP Roda de Ter

EAP Roquetes-Canyelles

EAP Rubí 1

EAP Rubí 2 - Anton Borja

EAP Rubí 3

EAP Sabadell 1A - Centre

EAP Sabadell 1B - Sant Oleguer

EAP Sabadell 2 - Creu Alta

EAP Sabadell 4B - Can Rull

EAP Sabadell 5 - Gràcia-Merinals

EAP Sabadell 6 - Sud

EAP Sabadell 7 - La Serra

EAP Sallent

EAP Sant Adrià Besòs 1 - Doctor Barraquer

EAP Sant Andreu de Llavaneres

EAP Sant Boi de Llobregat 1 - Montclar

EAP Sant Boi de Llobregat 2 - Molí Nou

EAP Sant Boi de Llobregat 3 - Camps Blancs

EAP Sant Boi de Llobregat 4 - Vinyets

EAP Sant Celoni

## Nom de l'EAP/EAPP

EAP Sant Cugat del Vallès

---

EAP Sant Cugat del Vallès 1

---

EAP Sant Cugat del Vallès 2

---

EAP Sant Cugat del Vallès 3

---

EAP Sant Feliu Llobregat 1 - El Pla

---

EAP Sant Feliu Llobregat 2 - Rambla

---

EAP Sant Hipòlit de Voltregà

---

EAP Sant Joan de Vilatorrada

---

EAP Sant Joan Despí 1

---

EAP Sant Joan Despí 2 - Les Planes

---

EAP Sant Joan les Fonts

---

EAP Sant Just Desvern

---

EAP Sant Quirze del Vallès

---

EAP Santa Coloma de Cervelló

---

EAP Santa Coloma de Farners

---

EAP Santa Coloma de Queralt

---

EAP Santa Coloma Gramenet 5 - Santa Rosa

---

EAP Santa Perpètua de Mogoda

---

EAP Seròs

---

EAP Sils - Vidreres - Maçanet Selva

---

EAP Sitges

---

EAP Solsonès

---

EAP Sta. Coloma Gramenet 1 - Can Mariner

---

EAP Sta. Coloma Gramenet 2 - Llatí

---

EAP Sta. Coloma Gramenet 3 - Singuerlín

---

EAP Sta. Coloma Gramenet 4 - Riu Nord - Riu Sud

---

EAP Sta. Coloma Gramenet 6 - Fondo

---

EAP Súria

---

EAP Tarragona 1 - Bonavista-La Canonja

---

EAP Tarragona 4

---

EAP Tarragona 5 - Sant Pere i Sant Pau

---

EAP Tarragona 6 - Tarragonès

---

EAP Tarragona 7 - Sant Salvador

---

EAP Tarragona 8 - Muralles

---

EAP Tàrraga

---

EAP Terra Alta

---

EAP Terrassa A - Sant Llätzer

---

EAP Terrassa B - Est

---

## Nom de l'EAP/EAPP

EAP Terrassa D - Oest

EAP Terrassa E - Rambla

EAP Terrassa F - Nord

EAP Terrassa G - Sud

EAP Terrassa H. Can Roca

EAP Tona

EAP Tordera

EAP Torredembarra

EAP Torroella de Montgrí

EAP Tortosa 2 Oest

EAP Ulldecona

EAP Vallirana

EAP Vandellòs i l'Hospitalet de l'Infant

EAP Vendrell

EAP Vic 2 - Sud (El Remei)

EAP Viladecans 2

EAP Vilafant

EAP Vilafranca del Penedès 1

EAP Vilafranca del Penedès 2

EAP Vilanova i la Geltrú 2

EAP Vila-seca

EAP Vilassar de Dalt

EAP Vilassar de Mar

EAPP Centre Educatiu Can Llupià

EAPP Centre Educatiu el Segre

EAPP Centre Educatiu l'Alzina

Equip d'atenció primària penitenciària Barcelona 1 (d'homes de Barcelona - Model)

Equip d'atenció primària penitenciària Barcelona 2 (de dones de Barcelona - Wad-Ras)

Equip d'atenció primària penitenciària de Tarragona

Equip d'atenció primària penitenciària Figueres (Puig de les Bases)

Equip d'atenció primària penitenciària La Roca del Vallès 1 (Quatre Camins)

Equip d'atenció primària penitenciària La Roca del Vallès 2 (de joves)

Equip d'atenció primària penitenciària Lleida (Ponent)

Equip d'atenció primària penitenciària Sant Esteve Sesrovires 1 (Brians 1)

Equip d'atenció primària penitenciària Sant Esteve Sesrovires 2 (Brians 2)

Equip d'atenció primària penitenciària Sant Joan de Vilatorrada (Lledoners)

## Annex 10. EAP i EAPP que no van registrar cap ecografia l'any 2021

Nom de l'EAP/EAPP
EAP Abrera
EAP Agramunt
EAP Alfarràs - Almenar
EAP Almacelles
EAP Alt Mogent
EAP Alta Ribagorça
EAP Aran
EAP Argentona
EAP Artesa de Segre
EAP Badalona 1 - Martí i Julià
EAP Badalona 10 - Nova Lloreda
EAP Badalona 3 - Progrés-Raval
EAP Badalona 6 - Llefià
EAP Badalona 7B - La Salut
EAP Badalona 9 - Apenins-Montigalà
EAP Baix Berguedà
EAP Baix Penedès Interior
EAP Balaguer
EAP Barcelona 10F - Camp de l'Arpa
EAP Barcelona 10I - La Pau
EAP Barcelona 1B - Casc Antic
EAP Barcelona 1C - Gòtic
EAP Barcelona 1E - Raval Nord-Dr. Sayé
EAP Barcelona 2A - Sant Antoni
EAP Barcelona 2B - Via Roma
EAP Barcelona 2C - Esquerra Eixample-Comte Borrell
EAP Barcelona 2D - Universitat
EAP Barcelona 2E - Esquerra Eixample-Casanovas
EAP Barcelona 2I - Sagrada Família
EAP Barcelona 3A - Les Hortes-Poble Sec
EAP Barcelona 3B - Poble Sec-Montjuïc
EAP Barcelona 3C - Dr. Carles Riba
EAP Barcelona 3E - Sants
EAP Barcelona 3G - Numància
EAP Barcelona 3H - La Marina

## Nom de l'EAP/EAPP

EAP Barcelona 3I Badal

EAP Barcelona 4A - Montnegre

EAP Barcelona 4B - Les Corts-Pedralbes

EAP Barcelona 4C - Les Corts-Helios

EAP Barcelona 5C - Sarrià

EAP Barcelona 5D - Vallvidrera-Les Planes

EAP Barcelona 5E - Sant Gervasi

EAP Barcelona 6A - Joanic

EAP Barcelona 6C - Lesseps

EAP Barcelona 6D - Vallcarca

EAP Barcelona 6E - La Salut

EAP Barcelona 7A - Sanllehy

EAP Barcelona 7B - Sardanya

EAP Barcelona 7C - El Carmel

EAP Barcelona 7E - Sant Rafael

EAP Barcelona 7F - Lisboa

EAP Barcelona 8F - Guineueta

EAP Barcelona 8G - Roquetes

EAP Barcelona 8H - Ciutat Meridiana

EAP Barcelona 8I - Xafarines

EAP Barcelona 8J - Cotxeres

EAP Barcelona 8K - Porta

EAP Barcelona 8L - Prosperitat-Verdum

EAP Barcelona 9C - Congrés

EAP Barcelona 9H - CAP Sant Andreu

EAP Begues - Pou Torre

EAP Bellpuig

EAP Besalú

EAP Calafell

EAP Caldes de Montbui

EAP Calella

EAP Cardona

EAP Castellbisbal

EAP Centelles

EAP Cerdanya

EAP Cerdanyola - Ripollet - Farigola

EAP Cerdanyola Vallès 1 - Serraparera

EAP Constantí

## Nom de l'EAP/EAPP

EAP Corbera de Llobregat

EAP Cornellà de Llobregat 2 - Sant Ildefons

EAP Cornellà de Llobregat 3 - Gavarra

EAP Cornudella de Montsant

EAP Cubelles - Cunit

EAP Deltebre

EAP El Masnou

EAP Esplugues de Llobregat 1 - Can Vidalet

EAP Esplugues de Llobregat 2 - Lluís Millet

EAP Flix

EAP Garraf Rural

EAP Gavà 1

EAP Gavà 2

EAP Girona 1 - Santa Clara

EAP Girona 4 - Taialà

EAP Granollers 1 Oest - Canovelles

EAP Granollers 2 Nord - Les Franqueses

EAP Granollers 3 - Centre Est

EAP Granollers 4 Sud - Sant Miquel

EAP Guissona - La Segarra

EAP Hospitalet de Llobregat 1 - Centre

EAP Hospitalet de Llobregat 11 - Gornal

EAP Hospitalet de Llobregat 12 - Bellvitge

EAP Hospitalet de Llobregat 3 - Collblanc

EAP Hospitalet de Llobregat 4 - Torrassa

EAP Hospitalet de Llobregat 5 - Santa Eulàlia Nord

EAP Hospitalet de Llobregat 6 - Santa Eulàlia Sud

EAP La Bisbal d'Empordà

EAP La Garriga

EAP La Granadella

EAP La Jonquera

EAP La Ràpita-Alcanar

EAP La Roca del Vallès

EAP La Seu d'Urgell

EAP La Vall d'en Bas

EAP L'Aldea - Camarles - L'Ampolla

EAP L'Ametlla de Mar - El Perelló

EAP L'Escala

## Nom de l'EAP/EAPP

EAP Lleida 4 - Balàfia - Pardinyes

---

EAP Lleida 5 - Capponet

---

EAP Lleida Rural 1 - Nord

---

EAP Lloret de Mar

---

EAP Lluçanès

---

EAP Malgrat de Mar

---

EAP Manresa 1

---

EAP Manresa 3

---

EAP Manresa 4 - Sagrada Família

---

EAP Martorell Rural

---

EAP Mataró 1 - La Riera

---

EAP Mataró 2 - Centre

---

EAP Mataró 3 - Rocafonda

---

EAP Mataró 4 - Cirera Molins

---

EAP Mataró 6 - Ronda Gatassa

---

EAP Moia

---

EAP Mollet del Vallès 1 - Est

---

EAP Mollet del Vallès 2 - Oest

---

EAP Montgat - Tiana

---

EAP Montornès - Montmeló

---

EAP Montserrat

---

EAP Móra la Nova - Móra d'Ebre

---

EAP Navarres - Sant Fruitós de Bages

---

EAP Navàs - Balsareny

---

EAP Olesa de Montserrat

---

EAP Palafrugell

---

EAP Palamós

---

EAP Palau-solità i Plegamans

---

EAP Pallars Sobirà

---

EAP Parets del Vallès

---

EAP Penedès Rural

---

EAP Peralada

---

EAP Polinyà - Sentmenat

---

EAP Ponts

---

EAP Prat Llobregat 1 - Ramona Via

---

EAP Prat Llobregat 2 - Sant Cosme I

---

EAP Prat Llobregat 3 - Dr. Pujol i Capçada

---

EAP Premià de Mar

---

## Nom de l'EAP/EAPP

EAP Reus 3 - Llibertat

EAP Ribes de Freser - Campdevàrol

EAP Ribes-Olivella

EAP Ripollet 1 - Centre

EAP Ripollet 2 - Pinetons

EAP Roda de Ter

EAP Roquetes-Canyelles

EAP Rubí 1

EAP Rubí 2 - Anton Borja

EAP Rubí 3

EAP Sabadell 1A - Centre

EAP Sabadell 1B - Sant Oleguer

EAP Sabadell 2 - Creu Alta

EAP Sabadell 4A - Concòrdia

EAP Sabadell 4B - Can Rull

EAP Sabadell 5 - Gràcia-Merinals

EAP Sabadell 6 - Sud

EAP Sallent

EAP Sant Andreu de Llavaneres

EAP Sant Boi de Llobregat 1 - Montclar

EAP Sant Boi de Llobregat 2 - Molí Nou

EAP Sant Boi de Llobregat 3 - Camps Blancs

EAP Sant Boi de Llobregat 4 - Vinyets

EAP Sant Celoni

EAP Sant Cugat del Vallès

EAP Sant Cugat del Vallès 1

EAP Sant Cugat del Vallès 2

EAP Sant Cugat del Vallès 3

EAP Sant Feliu Llobregat 1 - El Pla

EAP Sant Feliu Llobregat 2 - Rambla

EAP Sant Joan de Vilatorrada

EAP Sant Joan Despí 1

EAP Sant Joan les Fonts

EAP Sant Quirze del Vallès

EAP Santa Coloma de Cervelló

EAP Santa Coloma de Farners

EAP Santa Perpètua de Mogoda

EAP Seròs



## Nom de l'EAP/EAPP

EAP Sils - Vidreres - Maçanet Selva

EAP Sitges

EAP Solsonès

EAP St. Vicenç dels Horts 2 - El Serral

EAP Sta. Coloma Gramenet 2 - Llatí

EAP Sta. Coloma Gramenet 6 - Fondo

EAP Súria

EAP Tarragona 1 - Bonavista-La Canonja

EAP Tarragona 2 - La Granja-Torreforta

EAP Tarragona 4

EAP Tarragona 6 - Tarragonès

EAP Tarragona 7 - Sant Salvador

EAP Tarragona 8 - Muralles

EAP Tàrrrega

EAP Terra Alta

EAP Terrassa A - Sant Llützer

EAP Terrassa B - Est

EAP Terrassa C - Antoni Creus

EAP Terrassa D - Oest

EAP Terrassa E - Rambla

EAP Terrassa F - Nord

EAP Terrassa G - Sud

EAP Terrassa H. Can Roca

EAP Tona

EAP Tordera

EAP Torredembarra

EAP Torroella de Montgrí

EAP Tremp

EAP Ulldecona

EAP Vallirana

EAP Vandellòs i l'Hospitalet de l'Infant

EAP Vendrell

EAP Viladecans 2

EAP Vilafant

EAP Vilafranca del Penedès 1

EAP Vilanova i la Geltrú 2

EAP Vila-seca

EAP Vilassar de Dalt

## Nom de l'EAP/EAPP

EAP Vilassar de Mar

EAPP Centre Educatiu Can Llupià

EAPP Centre Educatiu el Segre

EAPP Centre Educatiu l'Alzina

Equip d'atenció primària penitenciària Barcelona 1 (d'homes de Barcelona - Model)

Equip d'atenció primària penitenciària Barcelona 2 (de dones de Barcelona - Wad-Ras)

Equip d'atenció primària penitenciària de Tarragona

Equip d'atenció primària penitenciària Figueres (Puig de les Bases)

Equip d'atenció primària penitenciària La Roca del Vallès 1 (Quatre Camins)

Equip d'atenció primària penitenciària La Roca del Vallès 2 (de joves)

Equip d'atenció primària penitenciària Lleida (Ponent)

Equip d'atenció primària penitenciària Sant Esteve Sesrovires 1 (Brians 1)

Equip d'atenció primària penitenciària Sant Esteve Sesrovires 2 (Brians 2)

Equip d'atenció primària penitenciària Sant Joan de Vilatorrada (Lledoners)

## Annex 11. EAP i EAPP que no van registrar cap ecografia l'any 2022

Nom de l'EAP/EAPP
EAP Abrera
EAP Agramunt
EAP Alcarràs
EAP Alfarràs - Almenar
EAP Almacelles
EAP Alt Mogent
EAP Alta Ribagorça
EAP Aran
EAP Argenton
EAP Artesa de Segre
EAP Badalona 1 - Martí i Julià
EAP Badalona 10 - Nova Lloreda
EAP Badalona 4 - Gorg
EAP Badalona 5 - Sant Roc
EAP Badalona 6 - Llefià
EAP Badalona 7B - La Salut
EAP Badalona 9 - Apenins-Montigalà
EAP Baix Penedès Interior
EAP Barcelona 10F - Camp de l'Arpa
EAP Barcelona 10I - La Pau
EAP Barcelona 1B - Casc Antic
EAP Barcelona 1C - Gòtic
EAP Barcelona 1D - Raval Sud
EAP Barcelona 1E - Raval Nord-Dr. Sayé
EAP Barcelona 2A - Sant Antoni
EAP Barcelona 2D - Universitat
EAP Barcelona 2E - Esquerra Eixample-Casanovas
EAP Barcelona 2I - Sagrada Família
EAP Barcelona 3A - Les Hortes-Poble Sec
EAP Barcelona 3B - Poble Sec-Montjuïc
EAP Barcelona 3C - Dr. Carles Riba
EAP Barcelona 3E - Sants
EAP Barcelona 3G - Numància
EAP Barcelona 3H - La Marina
EAP Barcelona 4A - Montnegre

## Nom de l'EAP/EAPP

EAP Barcelona 4B - Les Corts-Pedralbes

EAP Barcelona 5D - Vallvidrera-Les Planes

EAP Barcelona 5E - Sant Gervasi

EAP Barcelona 6A - Joanic

EAP Barcelona 6C - Lesseps

EAP Barcelona 6D - Vallcarca

EAP Barcelona 6E - La Salut

EAP Barcelona 7B - Sardanya

EAP Barcelona 7C - El Carmel

EAP Barcelona 7E - Sant Rafael

EAP Barcelona 8G - Roquetes

EAP Barcelona 8H - Ciutat Meridiana

EAP Barcelona 8I - Xafarines

EAP Barcelona 8J - Cotxeres

EAP Barcelona 8K - Porta

EAP Barcelona 8L - Prosperitat-Verdum

EAP Barcelona 9H - CAP Sant Andreu

EAP Begues - Pou Torre

EAP Bellpuig

EAP Besalú

EAP Calafell

EAP Caldes de Montbui

EAP Calella

EAP Castellbisbal

EAP Centelles

EAP Cerdanya

EAP Cerdanyola - Ripollet - Farigola

EAP Cerdanyola Vallès 1 - Serraparera

EAP Cervera

EAP Constantí

EAP Cornellà de Llobregat 2 - Sant Ildefons

EAP Cornellà de Llobregat 3 - Gavarrà

EAP Cornudella de Montsant

EAP Cubelles - Cunit

EAP Deltebre

EAP El Masnou

EAP Esparreguera

EAP Esplugues de Llobregat 1 - Can Vidalet

## Nom de l'EAP/EAPP

EAP Esplugues de Llobregat 2 - Lluís Millet

EAP Flix

EAP Garraf Rural

EAP Gavà 1

EAP Gavà 2

EAP Girona 1 - Santa Clara

EAP Granollers 1 Oest - Canovelles

EAP Granollers 2 Nord - Les Franqueses

EAP Granollers 3 - Centre Est

EAP Guissona - La Segarra

EAP Hospitalet de Llobregat 1 - Centre

EAP Hospitalet de Llobregat 10 - Can Serra

EAP Hospitalet de Llobregat 11 - Gornal

EAP Hospitalet de Llobregat 12 - Bellvitge

EAP Hospitalet de Llobregat 3 - Collblanc

EAP Hospitalet de Llobregat 4 - Torrassa

EAP Hospitalet de Llobregat 5 - Santa Eulàlia Nord

EAP Hospitalet de Llobregat 6 - Santa Eulàlia Sud

EAP Hospitalet de Llobregat 9 - Pubilla Cases

EAP La Bisbal d'Empordà

EAP La Garriga

EAP La Granadella

EAP La Pobla de Segur

EAP La Ràpita-Alcanar

EAP La Roca del Vallès

EAP La Seu d'Urgell

EAP La Vall d'en Bas

EAP L'Aldea - Camarles - L'Ampolla

EAP L'Ametlla de Mar - El Perelló

EAP L'Escala

EAP Lleida 4 - Balàfia - Pardinyes

EAP Lleida 5 - Cappont

EAP Lleida Rural 1 - Nord

EAP Lloret de Mar

EAP Malgrat de Mar

EAP Manresa 1

EAP Manresa 3

EAP Mataró 1 - La Riera

## Nom de l'EAP/EAPP

EAP Mataró 2 - Centre

EAP Mataró 3 - Rocafonda

EAP Mataró 4 - Cirera Molins

EAP Mataró 6 - Ronda Gatassa

EAP Mollet del Vallès 1 - Est

EAP Mollet del Vallès 2 - Oest

EAP Montgat - Tiana

EAP Montornès - Montmeló

EAP Móra la Nova - Móra d'Ebre

EAP Olesa de Montserrat

EAP Palamós

EAP Palau-solità i Plegamans

EAP Pallars Sobirà

EAP Parets del Vallès

EAP Penedès Rural

EAP Peralada

EAP Polinyà - Sentmenat

EAP Prat Llobregat 2 - Sant Cosme I

EAP Prat Llobregat 3 - Dr. Pujol i Capçada

EAP Premià de Mar

EAP Reus 1 - Sant Pere

EAP Reus 3 - Llibertat

EAP Ribes de Freser - CampdevànoI

EAP Ribes-Olivella

EAP Ripollet 1 - Centre

EAP Ripollet 2 - Pinetons

EAP Roquetes-Canyelles

EAP Rubí 1

EAP Rubí 2 - Anton Borja

EAP Sabadell 1A - Centre

EAP Sabadell 1B - Sant Oleguer

EAP Sabadell 2 - Creu Alta

EAP Sabadell 4A - Concòrdia

EAP Sabadell 4B - Can Rull

EAP Sabadell 5 - Gràcia-Merinals

EAP Sabadell 6 - Sud

EAP Sabadell 7 - La Serra

EAP Sant Andreu de Llavaneres

## Nom de l'EAP/EAPP

EAP Sant Boi de Llobregat 1 - Montclar

EAP Sant Boi de Llobregat 2 - Molí Nou

EAP Sant Boi de Llobregat 3 - Camps Blancs

EAP Sant Boi de Llobregat 4 - Vinyets

EAP Sant Celoni

EAP Sant Cugat del Vallès

EAP Sant Cugat del Vallès 1

EAP Sant Cugat del Vallès 2

EAP Sant Cugat del Vallès 3

EAP Sant Feliu Llobregat 1 - El Pla

EAP Sant Feliu Llobregat 2 - Rambla

EAP Sant Joan Despí 1

EAP Sant Joan les Fonts

EAP Sant Just Desvern

EAP Sant Quirze del Vallès

EAP Santa Coloma de Cervelló

EAP Santa Coloma de Farners

EAP Santa Coloma de Queralt

EAP Santa Perpètua de Mogoda

EAP Seròs

EAP Sils - Vidreres - Maçanet Selva

EAP Sitges

EAP Solsonès

EAP St. Vicenç dels Horts 2 - El Serral

EAP Sta. Coloma Gramenet 1 - Can Mariner

EAP Sta. Coloma Gramenet 2 - Llatí

EAP Sta. Coloma Gramenet 3 - Singuerlín

EAP Sta. Coloma Gramenet 6 - Fondo

EAP Tarragona 1 - Bonavista-La Canonja

EAP Tarragona 2 - La Granja-Torreforta

EAP Tarragona 4

EAP Tarragona 6 - Tarragonès

EAP Tarragona 7 - Sant Salvador

EAP Tarragona 8 - Muralles

EAP Tàrrrega

EAP Terrassa B - Est

EAP Terrassa C - Antoni Creus

EAP Terrassa D - Oest

## Nom de l'EAP/EAPP

EAP Terrassa E - Rambla

EAP Terrassa F - Nord

EAP Terrassa G - Sud

EAP Terrassa H. Can Roca

EAP Torredembarra

EAP Torroella de Montgrí

EAP Tremp

EAP Ulldecona

EAP Vallirana

EAP Vandellòs i l'Hospitalet de l'Infant

EAP Vendrell

EAP Viladecans 1

EAP Viladecans 2

EAP Viladecans 3

EAP Vilafranca del Penedès 1

EAP Vilafranca del Penedès 2

EAP Vilanova i la Geltrú 1

EAP Vilanova i la Geltrú 2

EAP Vilanova i la Geltrú 3 - Baix a Mar

EAP Vila-seca

EAP Vilassar de Dalt

EAPP Centre Educatiu Can Llupià

EAPP Centre Educatiu el Segre

EAPP Centre Educatiu l'Alzina

Equip d'atenció primària penitenciària Barcelona 1 (d'homes de Barcelona - Model)

Equip d'atenció primària penitenciària Barcelona 2 (de dones de Barcelona - Wad-Ras)

Equip d'atenció primària penitenciària de Tarragona

Equip d'atenció primària penitenciària Figueres (Puig de les Bases)

Equip d'atenció primària penitenciària La Roca del Vallès 1 (Quatre Camins)

Equip d'atenció primària penitenciària La Roca del Vallès 2 (de joves)

Equip d'atenció primària penitenciària Lleida (Ponent)

Equip d'atenció primària penitenciària Sant Esteve Sesrovires 1 (Brians 1)

Equip d'atenció primària penitenciària Sant Esteve Sesrovires 2 (Brians 2)



## Annex 12. EAP i EAPP que no van registrar cap ecografia l'any 2023

Nom de l'EAP/EAPP
EAP Abrera
EAP Agramunt
EAP Alcarràs
EAP Alfarràs - Almenar
EAP Almacelles
EAP Alt Mogent
EAP Alt Urgell Sud
EAP Alta Ribagorça
EAP Amposta
EAP Aran
EAP Argentona
EAP Badalona 1 - Martí i Julià
EAP Badalona 10 - Nova Llorede
EAP Badalona 6 - Llefià
EAP Badalona 7B - La Salut
EAP Badalona 9 - Apenins-Montigalà
EAP Badia del Vallès
EAP Baix Penedès Interior
EAP Balaguer
EAP Barcelona 10F - Camp de l'Arpa
EAP Barcelona 10I - La Pau
EAP Barcelona 1A - Barceloneta
EAP Barcelona 1B - Casc Antic
EAP Barcelona 1D - Raval Sud
EAP Barcelona 1E - Raval Nord-Dr. Sayé
EAP Barcelona 2A - Sant Antoni
EAP Barcelona 2D - Universitat
EAP Barcelona 2I - Sagrada Família
EAP Barcelona 3A - Les Hortes-Poble Sec
EAP Barcelona 3B - Poble Sec-Montjuïc
EAP Barcelona 3C - Dr. Carles Riba
EAP Barcelona 3E - Sants
EAP Barcelona 3G - Numància
EAP Barcelona 4A - Montnegre
EAP Barcelona 4B - Les Corts-Pedralbes

## Nom de l'EAP/EAPP

EAP Barcelona 5E - Sant Gervasi

EAP Barcelona 6A - Joanic

EAP Barcelona 6C - Lesseps

EAP Barcelona 6D - Vallcarca

EAP Barcelona 6E - La Salut

EAP Barcelona 7B - Sardanya

EAP Barcelona 7C - El Carmel

EAP Barcelona 8G - Roquetes

EAP Barcelona 8H - Ciutat Meridiana

EAP Barcelona 8I - Xafarines

EAP Barcelona 8J - Cotxeres

EAP Barcelona 8K - Porta

EAP Barcelona 9H - CAP Sant Andreu

EAP Begues - Pou Torre

EAP Bellpuig

EAP Besalú

EAP Calafell

EAP Caldes de Montbui

EAP Calella

EAP Canet de Mar

EAP Cerdanya

EAP Cerdanyola - Ripollet - Farigola

EAP Cerdanyola Vallès 1 - Serraparera

EAP Cervera

EAP Constantí

EAP Cornellà de Llobregat 1 - Martí Julià

EAP Cornellà de Llobregat 2 - Sant Ildefons

EAP Cornellà de Llobregat 3 - Gavarra

EAP Cubelles - Cunit

EAP Deltebre

EAP El Masnou

EAP Esparreguera

EAP Esplugues de Llobregat 1 - Can Vidalet

EAP Flix

EAP Garraf Rural

EAP Gavà 1

EAP Gavà 2

EAP Girona 1 - Santa Clara

## Nom de l'EAP/EAPP

EAP Granollers 1 Oest - Canovelles

EAP Granollers 2 Nord - Les Franqueses

EAP Granollers 3 - Centre Est

EAP Guissona - La Segarra

EAP Hospitalet de Llobregat 10 - Can Serra

EAP Hospitalet de Llobregat 11 - Gornal

EAP Hospitalet de Llobregat 12 - Bellvitge

EAP Hospitalet de Llobregat 2 - Sant Josep

EAP Hospitalet de Llobregat 3 - Collblanc

EAP Hospitalet de Llobregat 4 - Torrassa

EAP Hospitalet de Llobregat 5 - Santa Eulàlia Nord

EAP Hospitalet de Llobregat 9 - Pubilla Cases

EAP La Ràpita-Alcanar

EAP La Roca del Vallès

EAP La Seu d'Urgell

EAP La Vall d'en Bas

EAP L'Aldea - Camarles - L'Ampolla

EAP L'Ametlla de Mar - El Perelló

EAP L'Escala

EAP Lleida 3 - Eixample

EAP Lleida 4 - Balàfia - Pardinyes

EAP Lleida 5 - Cappont

EAP Lluçanès

EAP Malgrat de Mar

EAP Manresa 1

EAP Manresa 3

EAP Manresa 4 - Sagrada Família

EAP Martorell Rural

EAP Mataró 1 - La Riera

EAP Mataró 2 - Centre

EAP Mataró 3 - Rocafonda

EAP Mataró 4 - Cirera Molins

EAP Mataró 5 - Ronda Cerdanya

EAP Mataró 6 - Ronda Gatassa

EAP Mollet del Vallès 1 - Est

EAP Mollet del Vallès 2 - Oest

EAP Móra la Nova - Móra d'Ebre

EAP Olesa de Montserrat

## Nom de l'EAP/EAPP

EAP Palamós

EAP Palau-solità i Plegamans

EAP Pallars Sobirà

EAP Parets del Vallès

EAP Penedès Rural

EAP Polinyà - Sentmenat

EAP Prat Llobregat 2 - Sant Cosme I

EAP Prat Llobregat 3 - Dr. Pujol i Capçada

EAP Premià de Mar

EAP Ribes de Freser - Campdevàrol

EAP Ripollet 2 - Pinetons

EAP Roquetes-Canyelles

EAP Rubí 1

EAP Sabadell 1A - Centre

EAP Sabadell 1B - Sant Oleguer

EAP Sabadell 2 - Creu Alta

EAP Sabadell 4A - Concòrdia

EAP Sabadell 4B - Can Rull

EAP Sabadell 5 - Gràcia-Merinals

EAP Sabadell 7 - La Serra

EAP Sant Andreu de Llavaneres

EAP Sant Boi de Llobregat 1 - Montclar

EAP Sant Boi de Llobregat 3 - Camps Blancs

EAP Sant Boi de Llobregat 4 - Vinyets

EAP Sant Celoni

EAP Sant Cugat del Vallès

EAP Sant Cugat del Vallès 2

EAP Sant Cugat del Vallès 3

EAP Sant Feliu Llobregat 1 - El Pla

EAP Sant Feliu Llobregat 2 - Rambla

EAP Sant Joan Despí 1

EAP Sant Joan Despí 2 - Les Planes

EAP Sant Joan les Fonts

EAP Sant Just Desvern

EAP Sant Quirze del Vallès

EAP Santa Coloma de Cervelló

EAP Santa Coloma de Queralt

EAP Santa Perpètua de Mogoda

## Nom de l'EAP/EAPP

EAP Sils - Vidreres - Maçanet Selva

EAP Sitges

EAP Solsonès

EAP St. Vicenç dels Horts 2 - El Serral

EAP Sta. Coloma Gramenet 1 - Can Mariner

EAP Sta. Coloma Gramenet 2 - Llatí

EAP Sta. Coloma Gramenet 3 - Singuerlín

EAP Sta. Coloma Gramenet 6 - Fondo

EAP Tarragona 1 - Bonavista-La Canonja

EAP Tarragona 2 - La Granja-Torreforta

EAP Tarragona 4

EAP Tarragona 6 - Tarragonès

EAP Tarragona 7 - Sant Salvador

EAP Tarragona 8 - Muralles

EAP Tàrrega

EAP Terra Alta

EAP Terrassa D - Oest

EAP Terrassa E - Rambla

EAP Terrassa G - Sud

EAP Torredembarra

EAP Tremp

EAP Ulldecona

EAP Vallirana

EAP Vendrell

EAP Viladecans 1

EAP Viladecans 2

EAP Viladecans 3

EAP Vilafranca del Penedès 1

EAP Vilafranca del Penedès 2

EAP Vilanova i la Geltrú 1

EAP Vilanova i la Geltrú 2

EAP Vila-seca

EAP Vilassar de Dalt

EAP Vilassar de Mar

EAPP Centre Educatiu Can Llupià

EAPP Centre Educatiu el Segre

EAPP Centre Educatiu l'Alzina

Equip d'atenció primària penitenciària Barcelona 1 (d'homes de Barcelona - Model)

## Nom de l'EAP/EAPP

Equip d'atenció primària penitenciària Barcelona 2 (de dones de Barcelona - Wad-Ras)

Equip d'atenció primària penitenciària Figueres (Puig de les Bases)

Equip d'atenció primària penitenciària La Roca del Vallès 1 (Quatre Camins)

Equip d'atenció primària penitenciària La Roca del Vallès 2 (de joves)

Equip d'atenció primària penitenciària Lleida (Ponent)

Equip d'atenció primària penitenciària Sant Esteve Sesrovires 1 (Brians 1)

Equip d'atenció primària penitenciària Sant Esteve Sesrovires 2 (Brians 2)

# Bibliografia

---

1. [Ministerio de Sanidad y Consumo. Marco estratégico para la mejora de la atención primaria en España: 2007-2012](#). Proyecto AP-21. Estrategias para la mejora de la atención primaria. Análisis de situación de la atención primaria. Madrid: Ministerio de Sanidad y Consumo; 2007.
2. Sánchez Barrancos IM. Ecografía y Atención primaria. Aten Primaria. 2017 Aug-Sep;49(7):378-80.
3. [Departament de Salut. Generalitat de Catalunya. Pla de salut de Catalunya 2021-2025](#). Barcelona: Departament de Salut; 2021.
4. [Departament de Salut. Generalitat de Catalunya. Introducció de l'ecografia clínica a l'atenció primària i comunitària](#). Barcelona: Departament de Salut; 2022.
5. Estrada M, Bosch P, Pastells R, Vivanco-Hidalgo R. L'ecografia clínica a l'atenció primària i comunitària. Barcelona: Agència de Qualitat i Avaluació Sanitàries de Catalunya. Departament de Salut. Generalitat de Catalunya; 2023.
6. Llinàs-Mallol L, Conangla Ferrin L, Boada Valmaseda A, Vivanco-Hidalgo R. Estudi descriptiu de l'ús de l'ecografia clínica a l'atenció primària i comunitària a Catalunya. . Barcelona: Agència de Qualitat i Avaluació Sanitàries de Catalunya. Departament de Salut. Generalitat de Catalunya; 2023.
7. R Core Team. R: [A Language and Environment for Statistical Computing](#) Viena, Àustria 2016.

Salut/ Agència de Qualitat i Avaluació  
Sanitàries de Catalunya



**Generalitat  
de Catalunya**

<https://aguas.gencat.cat>



[@AQuAScat](https://twitter.com/AQuAScat)



[aquas-salut](https://www.linkedin.com/company/aquas-salut)



[@aquasgencatsalut](https://www.youtube.com/channel/UC...)